

CONSEIL MUNICIPAL

REGISTRE DES DÉLIBÉRATIONS

Le dix-huit décembre deux mille vingt-trois, à dix-huit heures, le Conseil Municipal de la Ville de Meaux s'est réuni dans les salons d'honneur de l'Hôtel de Ville, sur une convocation en date du onze décembre deux mille vingt-trois, en exécution de l'article L2121-12 du Code Général des Collectivités Territoriales.

ETAIENT PRESENTS : M. COPÉ, Maire

Mme VIELPEAU, M. ALLARD, Mme BLAY, M. BRAS, Mme MAHOUKOU, M. MOURADOUDI, Mme PONOT-ROGER, M. TISSERAND, M. DELL'OSTE, M. ABASSI et Mme BUFFE, Adjoints au Maire,

M. PARIGI, Mme DIOP, M. GOURDY, M. RODRIGUES, M. GUERRAUD, Mme GILEWSKI, M. MARIE-LUCE, Mme GONCALVES, M. HEMERY, M. LELOUP, Mme DESDOITS-HUBLET, M. REZEG, Mme OZTURK, Mme GOSSELIN, Mme BENAHMED, Mme GUIBEGA, M. BOURGEOIS, Mme EBOUMBOU, M. MALKIC, M. PASTOR, Mme GALAOUI, M. MOUKHINE-FORTIER, Mme ROUSSEAU, M. VANEECKHOUTTE, M. SAVERET.

M. LOCICIRO, M. ATTALI, Mme VAISSIERE, Mme LEFEVRE, Mme LACROIX, M. SISSOKO et Mme TORNAN ont donné respectivement pouvoir à M. TISSERAND, M. DELL'OSTE, Mme GILEWSKI, Mme GONCALVES, Mme OZTURK, M. BOURGEOIS et Mme GALAOUI.

Absence excusée : Mme DE KESLING.

Arrivées / départs en cours de séance : sortie de Mme ROUSSEAU avant la délibération 5 (retour avant la délibération 6), sortie de M. BOURGEOIS et M. MOURADOUDI avant la délibération 7 (retour avant la délibération 8), départ de Mme GUIBEGA avant la délibération 7 (pouvoir à Mme BENAHMED), sortie de Mme GALAOUI avant la délibération 10 (retour avant la délibération 11), sortie de M. COPÉ avant la délibération 13 (retour avant la délibération 17), sortie de M. ABASSI avant la délibération 15 (retour avant la délibération 18), sortie de M. PARIGI avant la délibération 17 (retour avant la délibération 18), départ de Mme BLAY avant la délibération 18, sortie de M. SAVERET avant la délibération 18 (retour avant la délibération 19), sortie de M. LELOUP avant la délibération 23 (retour avant la délibération 33), départ de Mme OZTURK avant la délibération 36.

M. GOURDY est désigné comme secrétaire de séance.

Date de Notification	N° de délibération 23120206	Direction des Finances et du Pilotage de la Performance
-----------------------------	--	--

Objet : Budget principal : Adoption du Budget Primitif 2024

LE CONSEIL MUNICIPAL,

VU le Code Général des Collectivités Territoriales, notamment ses articles L.1612-4 et suivants, L.2312-1 et suivants et L.2121-29,

VU l'instruction budgétaire et comptable M57,

VU le rapport d'orientations budgétaires 2024 qui a été débattu lors de la séance du Conseil Municipal du 24 novembre 2023,

VU la proposition du budget primitif 2024 du budget principal du Maire ci-annexée,

CONSIDÉRANT qu'il y a lieu de procéder au vote du budget primitif pour l'année 2024,

OUI M. DELL'OSTE, Rapporteur en Conseil Municipal,

APRÈS EN AVOIR DÉLIBÉRÉ, avec 40 voix pour et 4 contre

VOTE le budget primitif 2024, qui s'équilibre en dépenses et en recettes, aux sommes suivantes :

Fonctionnement	97 533 721 €
Investissement	36 804 528 €

Le Maire,



Jean-François COPÉ

Le Secrétaire de séance,

Franck GOURDY



BUDGET PRIMITIF 2024

Séance du Conseil Municipal du 18 Décembre 2023

VILLE DE MEAUX

INTRODUCTION	1
1. LES GRANDS EQUILIBRES BUDGETAIRES	2
2. LES DEPENSES DE FONCTIONNEMENT	3
3. LES RECETTES DE FONCTIONNEMENT	6
4. SECTION D'INVESTISSEMENT	10
4.1. Une année 2024 dynamique	10
4.2. Les recettes d'investissement (11,3 M€)	13

Introduction

Dans un contexte d'incertitude économique, établir un budget exige de la responsabilité, de la solidité et de la capacité à faire des choix. Pour dresser son Budget Primitif 2024, la Ville de Meaux s'est astreinte à ces trois principes.

Ce budget 2024 est donc construit dans le respect des grands équilibres financiers de la Ville pourtant fortement impactés par les deux dernières années par l'inflation et les différentes mesures gouvernementales sur la masse salariale notamment.

Les orientations budgétaires issues du débat en Conseil Municipal le 24 novembre dernier, trouvent donc leur traduction concrète dans les inscriptions de ce Budget primitif avec notamment plus de 30 M€ de dépenses d'investissement (hors remboursement de capital de la dette) pour concrétiser les engagements pris par la municipalité avec des résultats immédiatement visibles : la mise en œuvre des plans « Ecoles » et « Lumières », la construction de deux équipements prévus dans la convention ANRU, le déploiement continu de la Smart City, la réhabilitation des voiries pour faciliter le transport des meldois...

Le détail des investissements 2024 est transmis en page 10 de ce budget primitif.

Ce budget 2024 obéit à une logique de maintien des fondamentaux financiers en matière d'autofinancement et de soutenabilité de l'encours de dette :

- D'une part, l'objectif est de maintenir un niveau d'autofinancement conséquent afin de préserver la capacité d'investissement de la commune et sa solidité financière,
- D'autre part, le niveau d'encours de dette doit être stabilisé et optimisé en s'appuyant sur la recherche et la sécurisation de cofinancements et en diversifiant ses sources de revenus.

Aussi, au titre d'une stratégie de bonne gestion, le budget primitif 2024 s'élève à 134,3 M€ en dépenses (tous mouvements confondus), dont 97,5 M€ en dépenses de fonctionnement et 36,8 M€ en dépenses d'investissement. Sur la base d'un taux d'exécution 2024 de 100% des crédits inscrits, ces inscriptions conduiraient à une épargne brute de 7 M€ et à une capacité de désendettement de 11,7 années fin 2024.

1. Les grands équilibres budgétaires

Le projet de budget 2024 s'établit toutes sections confondues, en mouvements réels, à 126,4 M€ dont le tableau ci-dessous donne le détail par chapitre.

en M€	2018	2019	2020	2021	2022	Estimé 2023	BP 2024
Dépenses réelles de fonctionnement	72,2	73,9	74,1	75,2	82,8	85,5	90,4
011 - Charges à caractère général	15,6	16,6	15,6	17,2	21,1	22,3	23,5
012 - Masse salariale	48,8	49,2	50,2	50,9	52,8	55,0	58,1
66 - Charges financières	1,1	1,0	0,9	0,9	0,9	1,4	1,9
Autres	6,6	7,0	7,4	6,3	7,9	6,9	6,8
Recettes réelles de fonctionnement	85,9	85,9	90,1	88,2	91,1	92,4	97,4
70 - Produits des services	7,4	8,1	6,5	8,0	7,1	8,6	8,9
73 - Taxes et impôts	43,9	45,0	45,2	46,8	47,2	48,4	53,1
74 - Dotations et subventions	30,5	30,5	32,1	30,2	32,9	32,5	33,0
77 - Produits de cessions des immobilisations	2,1	0,1	0,6	2,0	0,3	0,9	
Autres	2,1	2,2	5,6	1,1	3,6	2,1	2,4
Epargne brute	11,7	11,9	15,4	11,0	8,0	6,9	7,0
Remboursement du capital de la dette	5,2	5,3	5,3	5,4	5,2	5,3	5,7
Epargne nette	6,4	6,6	10,1	5,5	2,7	1,6	1,4
Dépenses réelles d'investissement	13,1	14,0	22,0	22,9	21,8	26,8	30,4
Dépenses d'équipement	12,9	13,6	13,3	22,3	21,1	26,0	29,7
Subventions d'équipement versées	0,2	0,2	0,2	0,4	0,5	0,7	0,5
Autres	0,0	0,3	8,5	0,3	0,2	0,1	0,2
Recettes réelles d'investissement	6,3	6,4	3,2	6,1	5,7	8,1	11,3
FCTVA	3,7	2,9	2,0	2,1	2,2	3,2	3,7
Taxe d'aménagement	1,2	1,0	0,5	1,2	1,7	0,7	0,5
Produits de cession des immobilisations							1,6
Subventions d'investissement	1,4	2,2	0,7	2,8	1,7	4,2	5,3
Autres	0,0	0,3	0,0	0,0	0,1	0,1	0,2
Emprunt d'équilibre	0,0	2,6	5,4	12,0	0,0	14,0	17,7
Taux d'épargne brute	13,6%	13,9%	17,1%	12,4%	8,7%	7,5%	7,2%
Capacité de désendettement	4,5	4,3	3,3	5,3	6,7	9,0	11,7
Encours de dette	53,0	51,0	51,5	58,3	53,1	61,9	82,0

En incluant les écritures d'ordre, le projet du budget principal de la Commune pour 2024 s'équilibre ainsi :

- Section de fonctionnement équilibrée à **97 533 721** euros ;
- Section d'investissement équilibrée à **36 804 528** euros.

En tenant compte d'un taux d'exécution de 100 %, l'encours de la dette s'élèverait alors à 82 M€ avec une dette par habitant de 1 453 €.

2. Les dépenses de fonctionnement

Comme indiqué dans le rapport d'orientations budgétaires 2024, présenté au Conseil Municipal du 24 novembre 2023, le Budget Primitif 2024 est fortement impacté par les mesures gouvernementales sur la masse salariale et l'inflation (touchant principalement les matières premières, les fluides et les taux d'intérêts). Les dépenses réelles de fonctionnement 2024 sont évaluées à 90,4 M€.

Ainsi par rapport au Compte Administratif 2023 prévisionnel, les dépenses réelles de fonctionnement augmentent de + 4,9 M€, notamment de la manière suivante :

- + 3,1 M€ sur les charges de personnel suite aux nombreuses décisions gouvernementales 2022 et 2023 et aux augmentations du SMIC. Le BP 2024 est donc estimé à 58,1 M€ et ne tient pas compte de possibles nouvelles annonces.
- + 0,6 M€ sur les fluides avec toutefois l'intégration d'une baisse de la consommation constatée sur 2023 : en moyenne - 6 % sur les bâtiments administratifs d'envergure (Hôtel de Ville, Police Municipale, etc.) et - 20 % sur les autres bâtiments (crèches, bâtiments scolaires, espaces municipaux...).
- + 0,5 M€ sur les prestations de services suite à l'augmentation annoncée des tarifs pratiqués par Scolarest sur la restauration scolaire, et au recours plus importants à des entreprises extérieures pour permettre aux agents de la Ville de se concentrer sur leur expertise et déléguer les tâches sans valeur ajoutée.
- + 0,5 M€ sur les taux d'intérêts.

S'agissant des charges à caractère général, elles se décomposent ainsi :

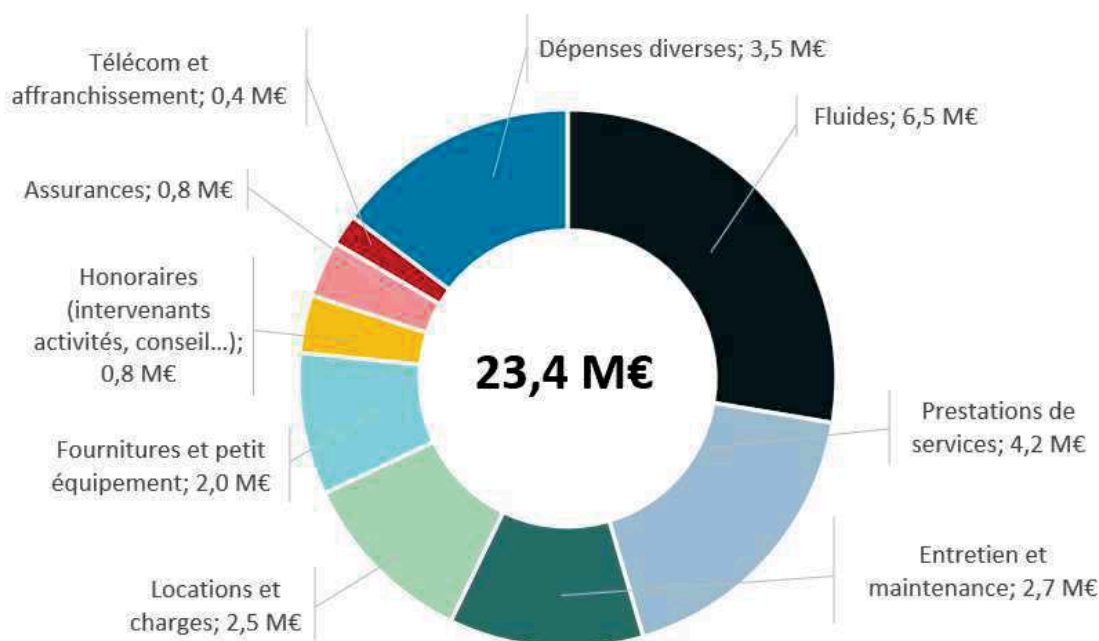

Afin de limiter la hausse du chapitre 011, la Ville de Meaux a fait le choix de redimensionner certains évènements et manifestations, tout en optimisant les coûts afin de maintenir nos activités à destination des Meldois. Ainsi, malgré l'augmentation des prix appliqués par nos prestataires, le coût des évènements meldois reste stable en 2024, hors JO 2024.

Concernant la masse salariale, elle augmente de 3,1 M€ (soit + 5,6 %) entre le BP 2024 et le compte administratif prévisionnel 2023. Une variation fortement impactée par les différentes mesures gouvernementales des deux dernières années :

- 5 hausses successives du SMIC soit + 9,9 % sur le SMIC horaire brut
- Hausse du point d'indice en juillet 2022 de + 3,5 % puis de 1,5 % en juillet 2023, la hausse forfaitaire de + 5 points de chaque échelon à compter du 1^{er} janvier 2024, la revalorisation des grilles dites « bas salaires », l'augmentation du remboursement transport (passant de 50% à 75%).

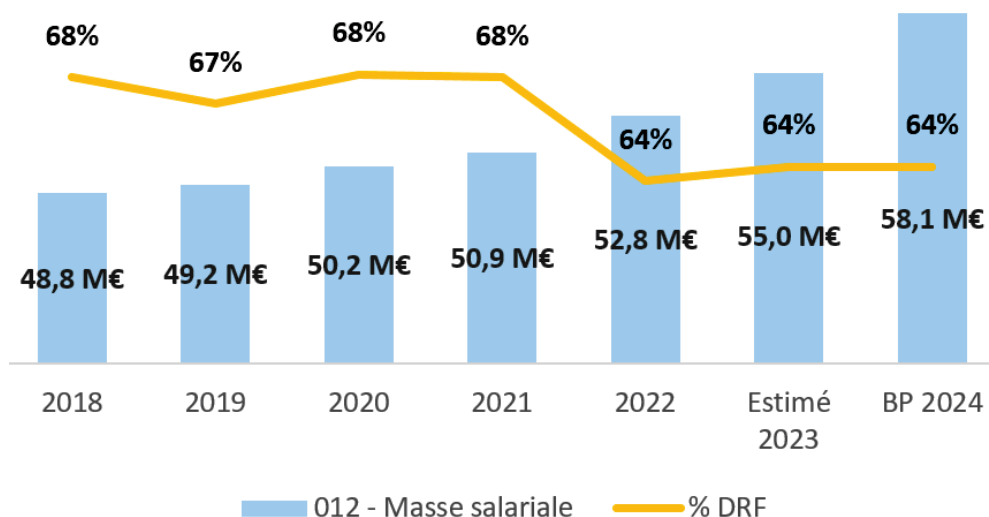

Pour les charges financières, correspondant aux intérêts des emprunts, elles seront en hausse en 2024 (1,9 M€ en prévision 2024 vs 1,4 M€ en 2023). Notre structure de dette repose sur 21% de prêts à taux variables (Euribor 3 mois + marge bancaire fixe) et 10 % indexés sur le livret A.

Ainsi, compte tenu du contexte de taux actuels, nos organismes prêteurs ont indexé à la hausse les taux de prêts en cours entraînant une forte augmentation des frais financiers payés sur les taux variables.

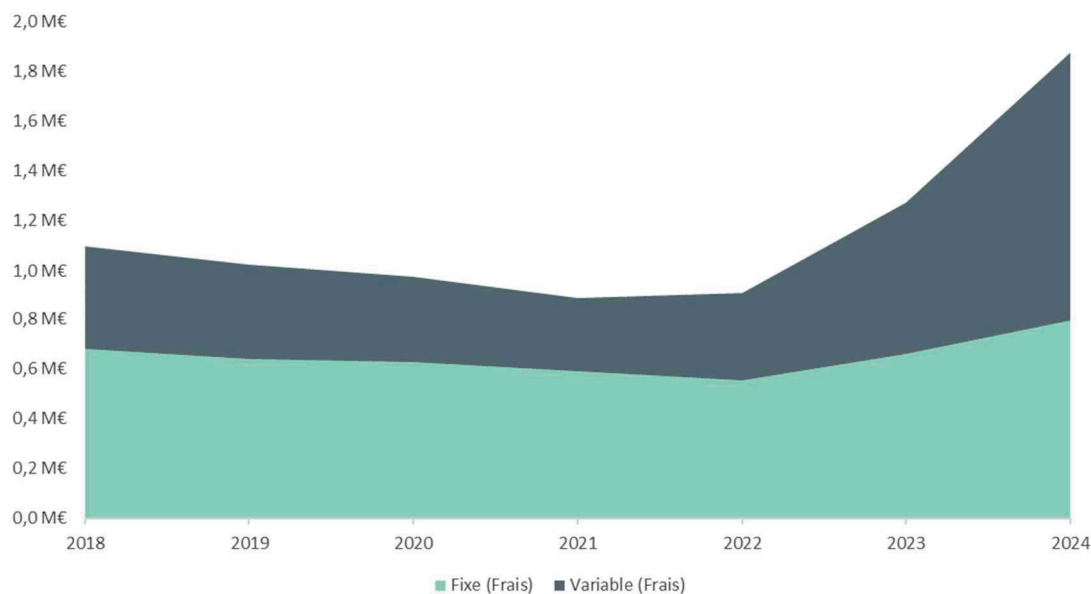

Pour terminer, les dépenses du chapitre 65 correspondent, aux versements effectués par la Ville, en section de fonctionnement, au titre des contributions à divers organismes, aux participations et contributions syndicales et au titre des subventions à des organismes publics ou bien à des associations.

Elles se décomposent en 4 grandes masses :

- Les versements de subventions aux associations témoignant du soutien renouvelé de la Ville à destination des associations meldoises **(2,2 M€)**.
- Des contributions à des établissements publics **(3,1 M€)** dont 1,7 M€ pour le Théâtre Luxembourg, 0,5 M€ pour le CCAS, 0,9 M€ pour la contribution à la préfecture de police au titre du contingent incendie.
- La participation aux frais de fonctionnement des écoles privées sous contrat **(0,4 M€)**.
- Des indemnités, frais de mission, formation et cotisations des élus du Conseil Municipal **(0,7 M€)**.

3. Les recettes de fonctionnement

Les dépenses étant fortement contraintes par les évènements extérieurs non maîtrisables par la collectivité, et comme présenté dans le ROB 2024 en séance le 24 novembre 2023, il est proposé une augmentation des taux de fiscalité directe locale dans le respect des règles de lien.

Cette décision permet d'envisager des recettes réelles de fonctionnement à 97,4 M€ pour l'année 2024.

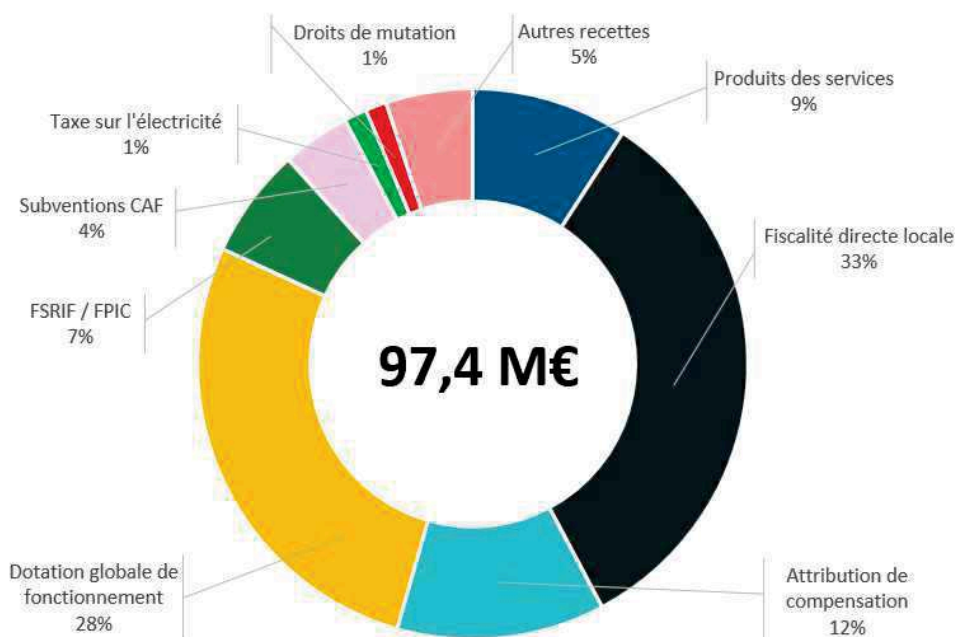

Les produits de la fiscalité des ménages (taxes foncières)

Afin de soutenir le rythme des dépenses imposées par l'Etat et l'inflation (estimée dans le Projet de Loi de Programmation des Finances Publiques à 2,5 % en 2024), il est proposé au Conseil Municipal une augmentation des taux de fiscalité comme suit :

- 45,57 % pour la taxe foncière sur les propriétés bâties soit + 4 points de base et + 9,62 % de hausse entre le taux 2023 et 2024.
- 71,25 % pour la taxe sur les propriétés non bâties soit + 4 points de base (règle de liens des taux) et + 1,6 % de hausse entre le taux 2023 et 2024.

Ainsi, le produit estimé pour 2024 est évalué à 32,2 M€ (soit 33% des recettes réelles de fonctionnement) décomposé ainsi :

Fiscalité directe locale	2018	2019	2020	2021	2022	2023	2024
Taxe d'habitation sur les résidences principales	8 726 289	9 004 776	8 791 071				
Taxe d'habitation sur les résidences secondaires			352 851	353 557	451 732	481 042	500 283
Taxe Foncière (Bâti)	13 776 161	14 171 828	14 432 107	23 597 259	25 043 915	27 480 680	31 562 098
Taxe Foncière (Non Bâti)	104 964	114 148	115 042	112 308	107 359	120 714	137 619
TOTAL	22 607 414	23 290 752	23 691 071	24 063 124	25 603 006	28 082 436	32 200 000

Les droits de mutation à titre onéreux

Nous anticipons une diminution des droits de mutation, consécutive à la remontée des taux. En effet, si le nombre de transactions immobilières s'est quelque peu tassé, ce sont surtout les montants des ventes qui constituent l'assiette des droits de mutation, qui ont diminué. Les droits de mutation perçus par la Commune seront budgétés prudemment à hauteur de 1,3 M€ en 2024.

La fiscalité compensatoire versée par la CAPM, correspondant au transfert de la fiscalité d'entreprises

L'attribution de compensation versée par la CAPM est figée à 11,9 M€ au même niveau qu'en 2023 (suite au transfert des bibliothèques au 1^{er} janvier 2022 et chiffré par la Commission Locale d'Evaluation des Charges Transférées (CLECT)).

La fiscalité péréquatrice – le FSRIF et le FPIC

Depuis 2012, le FPIC permet de redistribuer 2 % des ressources fiscales des communes et des EPCI : 150 M€ en 2012, 360 M€ en 2013, 570 M€ en 2014, 780 M€ en 2015. Depuis 2016, le montant à répartir est fixé à 1 Md€.

Le montant 2024 est estimé à 0,8 M€, stable par rapport à 2023.

La ville de Meaux sera en 2024, et comme au cours des années précédentes, bénéficiaire du Fonds de Solidarité des Communes de la Région Ile-de-France (FSRIF).

En 2023, la Ville a perçu un montant de 5,5 M€. Pour 2024, le montant du FSRIF est estimé quasiment à l'identique soit 5,6 M€.

Les autres taxes

Les autres taxes et impôts s'élèvent à environ 1,2 M€, stables par rapport à l'exécution 2023. Elles regroupent principalement :

- La Taxe Communale sur la Consommation Finale d'Électricité (TCCFE) est estimée pour 2024 à 1,2 M€.

Le montant réparti correspondra au produit perçu en N-1 multiplié par le rapport entre les quantités d'électricités consommées en N-2 et en N-3 et l'évolution de l'IPC hors

tabac entre N-1 et N-2 (pour 2024, ce sera l'évolution de l'IPC entre 2022 et 2023 qui sera appliquée).

- La taxe locale sur la publicité extérieure, dont le produit prévu pour 2024 est de 0,2 M€.

Les dotations

Avec les derniers amendements du Projet de Loi de Finances 2024 et les annonces gouvernementales, la Dotation de Solidarité Urbaine obtient un bonus de + 140 M€.

En conséquence, pour la Ville, l'ensemble de la dotation globale de fonctionnement devrait être en augmentation, évoluant de 26,3 M€ en 2023 à 26,9 M€ en BP 2024. En effet, il est prévu en 2023 une hausse (+ 0,3 M€) de la Dotation de Solidarité Urbaine (DSU), évoluant de 15,5 M€ à 15,8 M€. Pour 2024, la ville de Meaux, percevra une DNP estimée à 1,6 M€.

En outre, 1,6 M€ d'autres dotations diverses seront perçues de la part de l'État au titre :

- Des compensations d'exonération de taxes foncières¹ pour 1,5 M€ en 2024 ;
- De la dotation de recensement, et de la dotation pour les titres sécurisés pour 0,1 M€. S'agissant de cette dernière, elle est abondée afin de donner les moyens aux communes de prendre en charge dans des délais maîtrisés les demandes de passeports et cartes nationales d'identité.

Enfin, s'agissant des **recettes de participations, 4,7 M€** sont attendus.

Le montant de subventions perçues repose principalement sur la Caisse d'Allocations Familiales pour les Accueils Collectifs de Mineurs, les activités périscolaires et surtout l'accueil des jeunes enfants. Il est conservé une stabilité en budget prévisionnel 2024.

Cette catégorie de recettes intègre aussi les subventions versées à la Ville par l'Etat (notamment Politique de la Ville). Ces financements sont dépendants dans leur effectivité des dispositifs mis en œuvre par chaque financeur. Ils peuvent par conséquent faire l'objet de révision au regard des politiques publiques déployées par chacun d'entre eux ou de leurs contingences budgétaires.

Les autres recettes de fonctionnement

Les autres recettes de fonctionnement comprennent : les produits des services à la population (chapitre 70), les produits d'exploitation reliés aux délégations de service public (chapitre 75), les produits exceptionnels (chapitre 77) et les atténuations de charges (chapitre 013).

Les recettes concernant les services offerts à la population sont estimées à 8,9 M€.

Ces recettes comprennent principalement :

- La facturation des services des centres sociaux (0,7 M€) ;
- La facturation des activités périscolaires, de restauration, de centres de loisirs et de centres de vacances (3,3 M€) ;
- La facturation des accueils de la petite enfance (0,9 M€) ;

¹ Abattement de 30% sur les bases de TFPB pour les bailleurs sociaux dans les quartiers prioritaires de la Ville, abattement de 50% de la valeur locative des établissements industriels applicable en matière de TFPB, exonérations de longue durée de TFPB (logements sociaux achetés au moyen de prêts aidés par exemple)

- Les droits de voirie (0,3 M€) ;
- Les droits commerce (marchés, taxis, terrasses...) : 0,3 M€
- Les recettes du stationnement payant (1,6 M€) ;
- Forfait post stationnement (0,4 M€) ;
- Divers remboursements de frais et de mise à disposition de personnel facturée (1,4 M€).

En outre, les autres produits de gestion courante (redevances, revenus des immeubles, produits de gestion...) devraient s'élever à environ **2,2 M€** :

- Répartition de l'actif suite à la dissolution de l'EMP Frot (0,9 M€)
- Redevances versées par les concessionnaires des délégations de service public (0,3 M€).
- Revenus tirés de la location des immeubles communaux et des baux commerciaux (0,6 M€) ;
- Indemnités des assurances (0,2 M€) ;
- Autres produits de gestion courante (0,2 M€).

De plus, les recettes exceptionnelles s'élèvent à **0,5 M€**. Elles regroupent notamment :

- La perception d'une partie d'indemnisation des assurances suite aux sinistres (0,2 M€) ;
- Le remboursement par notre assureur d'indemnités journalières lié aux accidents de travail (0,2 M€) ;
- Le reste étant essentiellement constitué de régularisations comptables (rattachements effectués à tort, mandats sur exercices antérieurs annulés ...).

Enfin, les atténuations de charges (chapitre 013) regroupent les rabais, remises et ristournes obtenus, des trop perçus de la part de salariés ou des organismes sociaux. Ces recettes sont estimées à **0,1 M€** en 2024, mais sont fonction de dépenses réalisées.

4. Section d'investissement

4.1. Une année 2024 dynamique

La Ville s'est engagée dans un plan pluriannuel ambitieux d'investissement correspondant aux attentes des Meldois et Meldois et qui vise à accompagner et développer les établissements scolaires et de la petite enfance, promouvoir et diversifier les pratiques culturelles et sportives, préserver et valoriser nos ressources naturelles et la biodiversité, tout en se positionnant comme une ville innovante et porteuse de cohésion sociale.

Les dépenses d'investissement en Budget Primitif 2024 (hors reports) sont donc estimées à 30,2 M€.

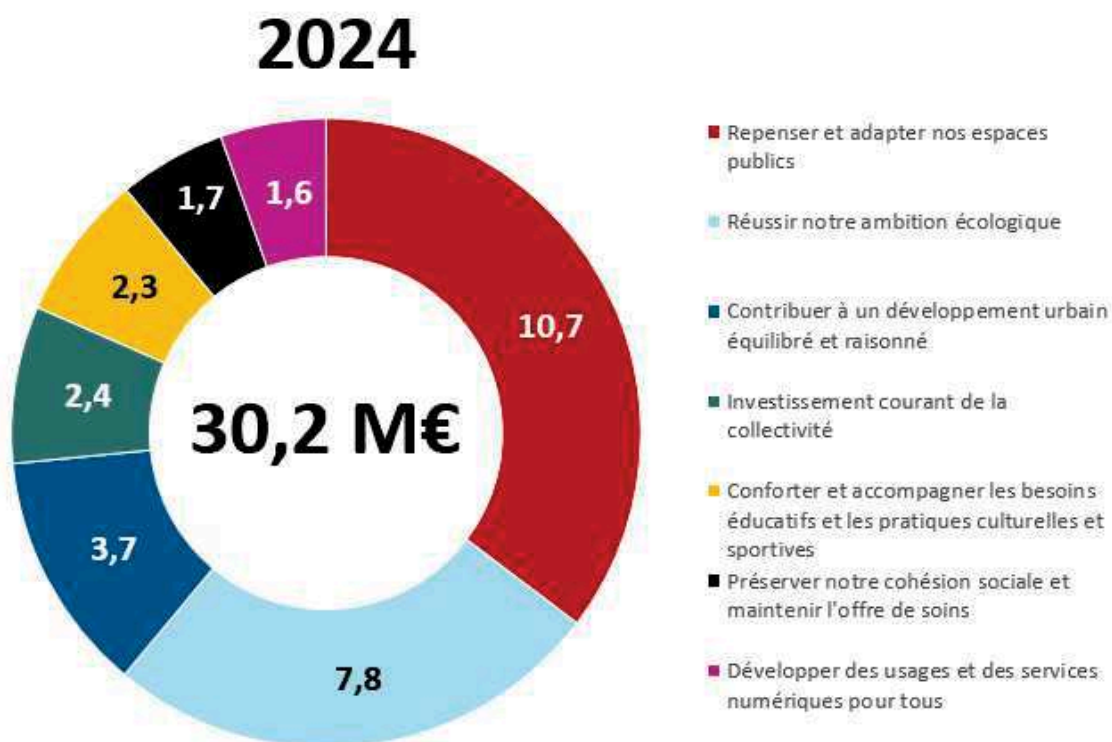

Repenser et adapter nos espaces publics (10,7 M€) dont :

- Aménagements de voirie : 4,6 M€ dont notamment 2,5 M€ pour l'entretien annuel, 0,6 M€ pour la réhabilitation du mail des Bretons, 0,3 M€ pour le traitement des racines d'arbres, 0,25 M€ pour le cheminement des cimetières.
- Îlot de l'arbalète : 1,6 M€ pour les acquisitions dans le cadre du projet de renouveau de l'îlot et une cession prévue au PPI en 2026
- Place Henri 4 : 1,2 M€ pour terminer le parvis devant le cinéma UGC avant l'ouverture prévue en avril 2024 et le réaménagement de la place avec notamment une nouvelle aire de jeux inclusive
- DUP St-Lazare : 0,5 M€ pour terminer les acquisitions débutées en 2023

- Bessières : ce projet (1,4 M€ en 2024 suivi d'1 M€ en 2025) sera l'occasion de créer des espaces multigénérationnels articulés autour de terrains de pétanque, de streetworkout et d'un théâtre de verdure.
- Mise en accessibilité des bâtiments publics : 0,45 M€

Réussir notre ambition écologique (7,8 M€) dont :

- Plan lumières : après une 1^{ère} phase en 2023, le Plan Lumière se poursuit à hauteur de 3 M€ en 2024. Sur 4 ans, ce sont près de 13 M€ qui seront engagés avec un gain énergétique à terme estimé à 400 K€/an.
- Plan Ecoles : avec une prise en charge à 100% par la Banque des Territoires, un schéma directeur énergétique a été mené sur l'ensemble de nos écoles afin d'établir un plan pluriannuel de rénovation. Une accélération a été souhaitée par les élus, par rapport au ROB 2023, avec une inscription budgétaire de 3 M€ pendant 5 ans permettant de rénover l'intégralité des groupes scolaires. A terme, ce projet permettra un gain énergétique annuel estimé à 500 K€.
- Plan arrosage : 0,3 M€ permettant une étude pour estimer la possibilité de récupérer les eaux grises et envisager leur réutilisation en intégrant des crédits budgétaires pour les premiers travaux en découlant.
- Plan Végétalisation : 0,5 M€.

Contribuer à un développement urbain équilibré et raisonné (3,7 M€) :

- Début des opérations de construction des équipements prévues dans le NPNRU avec l'ALSH Chambord/Compayré et le multi-accueil Cassini, prioritaires compte tenu de la prochaine destruction des tours Camargue, Chambord et Provence, avec une livraison prévue fin 2025 : 2,8 M€
- Acquisitions immobilières : 0,4 M€

Conforter et accompagner les besoins éducatifs et les pratiques culturelles et sportives (2,3 M€) :

- Poursuite des investissements culturels avec notamment la rénovation de Monthyon dans le cadre de l'ouverture au public et la labellisation Maison des Illustres (0,2 M€), la poursuite de la réhabilitation des remparts et l'accompagnement dans le projet du renouveau du Musée Bossuet (0,5 M€), la 2^{ème} phase d'installation de la climatisation dans l'espace culturel Charles Beauchart pour le confort des usagers et l'ouverture totale de l'équipement pendant les périodes de fortes chaleurs (0,4 M€).
- L'entretien annuel (hors réhabilitation thermique) des équipements culturels, sportifs, scolaires et de petite enfance : 1,1 M€

Préserver notre cohésion sociale et maintenir l'offre de soins (1,7 M€) dont :

- L'entretien annuel de l'espace municipal Louis Aragon : 1,1 M€
- L'extension du pôle médical du Marché avec la construction d'un pôle pédiatrique pour 3 médecins : 0,5 M€

Développer des usages et des services numériques pour tous (1,6 M€) dont :

- Prévention et sécurité incluant le remplacement et la mise en place de caméras de vidéo-protection : 0,6 M€
- Poursuite de la Smart City avec des investissements majeurs sur le numérique dont le renouvellement d'une partie du matériel, déploiement du Wifi dans les équipements et dans certains espaces publics : 1 M€

Investissement courant de la collectivité (2,4 M€) dont :

- Entretien annuel des bâtiments publics : 1 M€ dont le remplacement des alarmes intrusion, l'amélioration et la conformité des chaufferies, la 3^{ème} phase des travaux du nouveau CTM et la réfection du mur du cimetière suite sinistre.
- Mobilier et matériel : 0,5 M€ y compris le matériel dit « technique » de la Propreté des Espaces Publics (0,1 M€) et des Espaces Verts (0,1 M€), et le renouvellement du mobilier des écoles (0,1 M€)

L'encours de la dette au 1er janvier 2024 devrait s'établir à 61,9 M€, contre 53,1 M€ au 1er janvier 2023. Afin de soutenir l'investissement précisé ci-dessus, il est proposé d'inscrire un emprunt d'équilibre de 17,7 M€ qui ne sera mobilisé qu'à hauteur des besoins réels.

Si 100% des crédits d'investissement devaient être consommés, l'encours de dette au 31 décembre 2024 devrait donc s'établir à 82 M€.

4.2. Les recettes d'investissement (11,3 M€)

Les recettes d'investissement sont composées de 4 parts principales : les recettes de cessions, le FCTVA, le produit de la taxe d'aménagement et subventions diverses.

S'agissant de la taxe d'aménagement, et en tenant compte de la réforme repoussant la date d'exigibilité à 90 jours après achèvement des travaux, il est inscrit en BP 2024 un montant de 0,5 M€. Cette taxe est levée au moment de la perception de la taxe foncière, la Ville de Meaux aura donc plus de visibilité sur les montants définitifs 2023 dans quelques semaines. Toutefois, le marché de l'immobilier traversant une crise suite à l'inflation record sur les taux d'intérêt, il paraît difficile d'envisager un montant supérieur à 0,5 M€ pour 2024.

S'agissant du FCTVA, le calcul s'établit sur les dépenses mandatées en année N-2 soit 2022 pour le BP 2024. Le montant attendu est de 3,7 M€.

Les subventions d'équipement inscrites au BP 2024 intègrent des hypothèses ambitieuses qui s'appuient notamment sur les annonces gouvernementales d'aides à la rénovation thermique des groupes scolaires faisant écho à notre Plan Ecoles. Par ailleurs, les travaux ANRU débutant (voir supra.), les demandes de versement de subvention seront faites en adéquation. Il est donc inscrit au BP 2024 la somme de 5,3 M€ de subventions publiques soit 17 % des dépenses prévues.

Quant aux produits de cessions inscrits en 2024 (1,6 M€), ils concernent notamment :

- 23 rue Neuve pour 238 K€
- 19 rue Georges Courteline pour 445 K€
- Le terrain dans la ZI Nord au SMITOM pour la construction d'une déchetterie à plat pour 248 K€
- Le foncier Camargue, Chambord et Provence à PMH dans le cadre de la restructuration du quartier de la destruction des tours pour 169 K€.

REPUBLIQUE FRANÇAISE

**COMMUNE dont la population est de 3500 habitants et plus : VILLE DE
MEAUX (1)**

AGREGE AU BUDGET PRINCIPAL DE (2)

Numéro SIRET : 21770284400010

POSTE COMPTABLE : SGC Meaux

M. 57

Budget primitif

Voté par nature

BUDGET : VILLE : BUDGET PRINCIPAL (3)

ANNEE 2024

(1) Indiquer soit le nom de la collectivité, soit le libellé de l'établissement, soit le nom du syndicat mixte relevant de l'article L. 5721-2 du CGCT.

(2) A compléter s'il s'agit d'un budget annexe.

(3) Indiquer le budget concerné : budget principal ou libellé du budget annexe.

Sommaire

I - Informations générales

A - Informations statistiques, fiscales et financières	4
B - Modalités de vote du budget	5
C1 - Exécution du budget de l'exercice précédent - Résultats	6
C2 - Exécution du budget de l'exercice précédent - RAR Dépenses	7
C3 - Exécution du budget de l'exercice précédent - RAR Recettes	8

II - Présentation générale du budget

A - Vue d'ensemble - Vote et reports	9
B1 - Présentation des AP votées	10
B2 - Présentation des AE votées	11
C1 - Equilibre financier du budget - Investissement	12
C2 - Equilibre financier du budget - Fonctionnement	15
D1 - Balance générale - Dépenses	17
D2 - Balance générale - Recettes	19

III - Vote du budget

A - Section d'investissement - Vue d'ensemble	21
A1 - Section d'investissement - Dépenses - Détail par article	25
A2.1 - Section d'investissement - Dépenses - Vue d'ensemble des opérations d'équipement	28
A2.2 - Section d'investissement - Dépenses - Détail des opérations d'équipement gérées en AP	29
A2.3 - Section d'investissement - Dépenses - Détail des opérations d'équipement gérées hors AP	30
A3 - Section d'investissement - Recettes - Détail par article	31
B - Section de fonctionnement - Vue d'ensemble	33
B1 - Section de fonctionnement - Dépenses - Détail par article	36
B2 - Section de fonctionnement - Recettes - Détail par article	41

IV - Annexes

A - Présentation croisée

A1 - Section d'investissement - Vue d'ensemble	44
A1.01 - Opérations non ventilables	47
A1.900 - Fonction 0 - Services généraux	48
A1.900-5 - Fonction 0-5 - Gestion des fonds européens	51
A1.901 - Fonction 1 - Sécurité	52
A1.902 - Fonction 2 - Enseignement, formation professionnelle et apprentissage	53
A1.903 - Fonction 3 - Culture, vie sociale, jeunesse, sports et loisirs	56
A1.904 - Fonction 4 - Santé et action sociale (hors RSA)	59
A1.904-4 - Fonction 4-4 - RSA	62
A1.905 - Fonction 5 - Aménagement des territoires et habitat	63
A1.906 - Fonction 6 - Action économique	66
A1.907 - Fonction 7 - Environnement	68
A1.908 - Fonction 8 - Transports	71
A2 - Section de fonctionnement - Vue d'ensemble	75
A2.01 - Opérations non ventilables	77
A2.930 - Fonction 0 - Services généraux	78
A2.930-5 - Fonction 0-5 - Gestion des fonds européens	84
A2.931 - Fonction 1 - Sécurité	85
A2.932 - Fonction 2 - Enseignement, formation professionnelle et apprentissage	86
A2.933 - Fonction 3 - Culture, vie sociale, jeunesse, sports et loisirs	89
A2.934 - Fonction 4 - Santé et action sociale (hors APA et RSA/Régularisation de RMI)	93
A2.934-3 - Fonction 4-3 - APA	96
A2.934-4 - Fonction 4-4 - RSA/Régularisation de RMI	97
A2.935 - Fonction 5 - Aménagement des territoires et habitat	98
A2.936 - Fonction 6 - Action économique	101
A2.937 - Fonction 7 - Environnement	103
A2.938 - Fonction 8 - Transports	106

B - Annexes patrimoniales

B1.1 - Etat de la dette - Détail des crédits de trésorerie	110
B1.2 - Etat de la dette - Répartition par nature de dette	111
B1.3 - Etat de la dette - Répartition par structure de taux	118
B1.4 - Etat de la dette - Typologie de la répartition de l'encours	119

Accusé de réception en préfecture
 077-217702844-20231218-23120206-DE
 Date de télétransmission : 22/12/2023
 Date de mise en ligne : 22/12/2023

B1.6 - Etat de la dette - Détails des opérations de couverture	120
B1.6 - Etat de la dette - Dette pour financer l'emprunt d'un autre organisme	122
B1.7 - Etat de la dette - Autres dettes	123
B2 - Méthodes utilisées pour les amortissements	124
B3.1 - Etat des provisions constituées	125
B3.2 - Etalement des provisions	127
B4 - Etat des charges transférées	128
B5 - Détail des chapitres d'opérations pour comptes de tiers	129
B6 - Prêts	Sans Objet
B7.1 - Etat synthétique des engagements donnés	130
B7.2 - Etat synthétique des engagements reçus	131
B7.3 - Etat des emprunts garantis	132
B7.4 - Calcul du ratio d'endettement relatif aux emprunts garantis	149
B7.5 - Etat des contrats de crédit-bail	150
B7.6 - Etat des marchés de partenariat	151
B7.7 - Etat des recettes grevées d'affectation spéciale	152
B7.8 - Autres engagements donnés	153
B7.9 - Autres engagements reçus	154
B8 - Subventions versées	155
B9 - Etat du personnel	159
B10 - Liste des organismes dans lesquels la collectivité a pris un engagement financier	168
B11.1 - Liste des organismes de regroupement	173
B11.2 - Liste des établissements publics créés	174
B11.3 - Liste des services individualisés dans un budget annexe	175
C - Annexes budgétaires	
C1.1 - Equilibre budgétaire - Dépenses	176
C1.2 - Equilibre budgétaire - Recettes	177
D - Autres éléments d'information	
D1 - Liste des services assujettis à la TVA et non érigés en budget annexe	179
D2.1 - Services ferroviaires régionaux des voyageurs - Volet 1 : Budget	Sans Objet
D2.2 - Services ferroviaires régionaux des voyageurs - Volet 2 : Compte d'exploitation	Sans Objet
D3 - Décisions en matière de taux	180
D4.1 - Etats de la répartition de la TEOM - Investissement	Sans Objet
D4.2 - Etats de la répartition de la TEOM - Fonctionnement	Sans Objet
D5.1 - Etats des dépenses et recettes des services d'eau et d'assainissement - Fonctionnement (2)	Sans Objet
D5.2 - Etats des dépenses et recettes des services d'eau et d'assainissement - Investissement (2)	Sans Objet
V - Arrêté et signatures	
A - Arrêté et signatures	181

Préciser, pour chaque annexe, si l'état est joint ou sans objet.

Dans l'ensemble des tableaux, les cases grisées ne doivent pas être remplies.

Conformément à l'instruction budgétaire et comptable, il convient de mentionner que :

dans la présentation croisée, la rubrique fonctionnelle 01 – Opérations non ventilables comprend les impôts et taxes non affectés, les dotations et participations, la dette et les opérations financières, les opérations patrimoniales en investissement, les frais de fonctionnement des groupes d'élus en fonctionnement ;
les opérations d'ordre doivent figurer en italique.

(1) A utiliser également par les collectivités de moins de 3500 habitants qui mobiliseraient des AP-AE régies par l'article L.5217-10-7 du CGCT après avoir adopté un règlement budgétaire et financier conformément à l'article L. 5217-10-9. Si la collectivité opte pour ce régime, la collectivité ne renseigne pas les annexes C2.1 et C2.2 de la partie IV « Annexes ». Les projets de dotations d'AP-AE inscrits sur les annexes B1 et B2 de la partie II apparaissent alors dans les états de la partie III « Vote du budget », sinon les montants dans les champs AP-AE sont par convention de 0.

(2) Cet état ne peut être produit que par les communes dont la population est inférieure à 500 habitants et qui gèrent les services de distribution de l'eau potable et d'assainissement sous forme de régie simple sans budget annexe (art. L. 2221-11 du CGCT)

I – INFORMATIONS GENERALES
INFORMATIONS STATISTIQUES, FISCALES ET FINANCIERES

I
A

Informations statistiques

Valeurs

Population totale

56 191

Informations fiscales (N-2)

Collectivité

Indicateur de ressources fiscales ou potentiel fiscal par habitant (1)

49 751 834

Informations financières – ratios

Valeurs

1	Dépenses réelles de fonctionnement / population	1606
2	Recettes réelles de fonctionnement / population	1733
3	Dépenses d'équipement brut / population	537
4	Encours de dette / population (2) (3)	1102
5	DGF / population	475
6	Dépenses de personnel / dépenses réelles de fonctionnement (4)	64
7	Dépenses réelles de fonctionnement et remboursement annuel de la dette en capital / recettes réelles de fonctionnement (4)	98
8	Dépenses d'équipement brut / recettes réelles de fonctionnement	31.29%
9	Encours de la dette / recettes réelles de fonctionnement (2) (3) (4)	63.57%
10	Epargne brute / recettes réelles de fonctionnement (2) (4)	7%

(1) A renseigner selon les dispositions législatives et réglementaires applicables à la collectivité. Informations comprises dans la fiche de répartition de la DGF de l'exercice N-1, établie sur la base des informations N-2 (transmise par les services préfectoraux).

(2) Les ratios s'appuyant sur l'encours de la dette se calculent à partir du montant de la dette au 1^{er} janvier N.

(3) L'encours de dette doit comprendre les avances remboursables consenties au titre de l'article 25 de la loi n° 2020-935 du 30 juillet 2020 de finances rectificative pour 2020, portant attribution des avances remboursables sur les recettes fiscales prévues aux articles 1594 A et 1595 du code général des impôts

(4) Pour les syndicats mixtes, seules ces données sont à renseigner.

I – INFORMATIONS GENERALES

MODALITES DE VOTE DU BUDGET

I
B

I – L'assemblée délibérante décide de voter le présent budget :

- au niveau du chapitre (1) pour la section d'investissement ;
- au niveau du chapitre (1) pour la section de fonctionnement ;
- sans (2) vote formel sur les chapitres « opérations d'équipement » ;
- sans (2) vote formel sur chacun des chapitres.

La liste des articles spécialisés sur lesquels l'ordonnateur ne peut procéder à des virements d'article à article est la suivante :

II – En l'absence de mention au paragraphe I ci-dessus, le budget est réputé voté par chapitre, sans vote formel sur chacun des chapitres, en fonctionnement et en investissement sans vote formel pour les chapitres « opération d'équipement ».

III – Conformément à l'article L. 5217-10-6 du CGCT, l'assemblée délibérante autorise le président à opérer des virements de crédits de paiement de chapitre à chapitre, à l'exclusion des crédits relatifs aux dépenses de personnel, dans les limites suivantes (3) :

- Fonctionnement : 7.5 %
- Investissement : 7.5%

IV – En l'absence de mention au paragraphe III ci-dessus, le président est réputé ne pas avoir reçu l'autorisation de l'assemblée délibérante de pratiquer des virements de crédits de paiement de chapitre à chapitre.

V – Les provisions sont semi-budgétaires (4).

VI – La comparaison s'effectue par rapport au budget primitif (5) de l'exercice précédent.

VII – Le présent budget a été voté sans reprise des résultats de l'exercice N-1 (6).

(1) A compléter par « du chapitre » ou « de l'article ».

(2) Indiquer « avec » ou « sans ».

(3) Au maximum dans la limite de 7,5% des dépenses réelles de chaque section.

(4) A compléter par un seul des deux choix suivants, selon les dispositions législatives et réglementaires applicables à la collectivité :

- semi budgétaire ;
- budgétaire par délibération N°... du ...

(5) Indiquer « primitif » ou « cumulé ». Budget cumulé = BP + BS + DM.

(6) A compléter par un seul des trois choix suivants :

- sans reprise des résultats de l'exercice N-1 ;
- avec reprise des résultats de l'exercice N-1 après le vote du compte administratif ;
- avec reprise anticipée des résultats de l'exercice N-1.

I – INFORMATIONS GENERALES	I
EXECUTION DU BUDGET DE L'EXERCICE PRECEDENT – RESULTATS (1)	C1

RESULTAT DE L'EXERCICE N-1				
	Dépenses	Recettes	Solde d'exécution ou résultat reporté	Résultat ou solde (A) (2)
TOTAL DU BUDGET	0,00	0,00	0,00	A1 0,00
Investissement	0,00	0,00	(3) 0,00	A2 0,00
Fonctionnement	0,00	0,00	(4) 0,00	A3 0,00

RESTES A REALISER N-1				
	Dépenses	Recettes	Solde (B)	
TOTAL des RAR	I + II 0,00	III + IV 0,00	B1	0,00
Investissement	I 0,00	III 0,00	B2	0,00
Fonctionnement	II 0,00	IV 0,00	B3	0,00

RESULTAT CUMULE = (A) + (B) (5)		
TOTAL	A1 + B1	0,00
Investissement	A2 + B2	0,00
Fonctionnement	A3 + B3	0,00

(1) État à compléter uniquement en cas de reprise des résultats de l'exercice N-1 après le vote du compte administratif ou en cas de reprise anticipée des résultats de l'exercice N-1.

(2) Indiquer le signe – si dépenses > recettes, et + si recettes > dépenses.

(3) Solde d'exécution de N-2 reporté sur la ligne budgétaire 001 du compte administratif N-1. Indiquer le signe – si dépenses > recettes, et + si recettes > dépenses.

(4) Résultat de fonctionnement reporté sur la ligne budgétaire 002 du compte administratif N-1. Indiquer le signe – si déficitaire, et + si excédentaire.

(5) Indiquer le signe – si déficit et + si excédent.

I – INFORMATIONS GENERALES	I
EXECUTION DU BUDGET DE L'EXERCICE PRECEDENT – RAR DEPENSES	C2

DETAIL DES RESTES A REALISER N-1 EN DEPENSES (1)

Chap. / art. (2)	Libellé	Dépenses engagées non mandatées
SECTION D'INVESTISSEMENT – TOTAL		(I) 0,00
018	RSA	0,00
10	Dotations, fonds divers et réserves	0,00
13	Subventions d'investissement (3)	0,00
16	Emprunts et dettes assimilées	0,00
18	Cpte de liaison : affectation (BA,régie)	0,00
20	Immobilisations incorporelles (sauf le 204) (3)	0,00
204	Subventions d'équipement versées (3) (5)	0,00
21	Immobilisations corporelles (3)	0,00
22	Immobilisations reçues en affectation (3)	0,00
23	Immobilisations en cours (sauf 2324) (3)	0,00
26	Participations et créances rattachées	0,00
27	Autres immobilisations financières (3)	0,00
45	Chapitres d'opérations pour compte de tiers	0,00
SECTION DE FONCTIONNEMENT – TOTAL		(II) 0,00
011	Charges à caractère général (4)	0,00
012	Charges de personnel et frais assimilés (4)	0,00
014	Atténuations de produits	0,00
016	APA	0,00
017	RSA / Régularisations de RMI	0,00
65	Autres charges de gestion courante (4)	0,00
6586	Frais fonctionnement des groupes d'élus	0,00
66	Charges financières	0,00
67	Charges spécifiques (4)	0,00

(1) Il s'agit des restes à réaliser établis conformément à la comptabilité d'engagement annuelle. A servir uniquement en cas de reprise des résultats de l'exercice précédent, soit après le vote du compte administratif, soit en cas de reprise anticipée des résultats.

Les restes à réaliser de la section de fonctionnement correspondent : en dépenses, aux dépenses engagées non mandatées et non rattachées telles qu'elles ressortissent de la comptabilité des engagements ; et en recettes, aux recettes certaines n'ayant pas donné lieu à l'émission d'un titre et non rattachées.

Les restes à réaliser de la section d'investissement correspondent : en dépenses, aux dépenses engagées non mandatées au 31/12 de l'exercice précédent telles qu'elles ressortissent de la comptabilité des engagements ; et en recettes, aux recettes certaines n'ayant pas donné lieu à l'émission d'un titre au 31/12 de l'exercice précédent.

(2) Suivant le niveau de vote retenu par l'assemblée délibérante.

(3) Hors dépenses imputées au chapitre 018.

(4) Hors dépenses imputées aux chapitres 016 et 017.

(5) Le chapitre 204 « Subventions d'équipement versées » est un chapitre globalisé regroupant les comptes 204 et 2324.

I – INFORMATIONS GENERALES	I
EXECUTION DU BUDGET DE L'EXERCICE PRECEDENT – RAR RECETTES	C3

DETAIL DES RESTES A REALISER N-1 EN RECETTES (1)

Chap. / art. (2)	Libellé	Titres restant à émettre
SECTION D'INVESTISSEMENT – TOTAL		(III) 0,00
018	RSA	0,00
024	Produits des cessions d'immobilisations	0,00
10	Dotations, fonds divers et réserves	0,00
13	Subventions d'investissement (reçues) (3)	0,00
16	Emprunts et dettes assimilées	0,00
18	Cpte de liaison : affectation (BA,régie)	0,00
20	Immobilisations incorporelles (sauf 204) (3)	0,00
204	Subventions d'équipement versées (3) (5)	0,00
21	Immobilisations corporelles (3)	0,00
22	Immobilisations reçues en affectation (3)	0,00
23	Immobilisations en cours (sauf 2324) (3)	0,00
26	Participations et créances rattachées	0,00
27	Autres immobilisations financières (3)	0,00
45	Chapitres d'opérations pour compte de tiers	0,00
SECTION DE FONCTIONNEMENT – TOTAL		(IV) 0,00
70	Prod. services, domaine, ventes diverses	0,00
73	Impôts et taxes	0,00
731	Fiscalité locale	0,00
74	Dotations et participations (4)	0,00
75	Autres produits de gestion courante (4)	0,00
013	Atténuations de charges (4)	0,00
016	APA	0,00
017	RSA / Régularisations de RMI	0,00
76	Produits financiers	0,00
77	Produits spécifiques (4)	0,00

(1) Il s'agit des restes à réaliser établis conformément à la comptabilité d'engagement annuelle. A servir uniquement en cas de reprise des résultats de l'exercice précédent, soit après le vote du compte administratif, soit en cas de reprise anticipée des résultats.

Les restes à réaliser de la section de fonctionnement correspondent : en dépenses, aux dépenses engagées non mandatées et non rattachées telles qu'elles ressortissent de la comptabilité des engagements ; et en recettes, aux recettes certaines n'ayant pas donné lieu à l'émission d'un titre et non rattachées.

Les restes à réaliser de la section d'investissement correspondent : en dépenses, aux dépenses engagées non mandatées au 31/12 de l'exercice précédent telles qu'elles ressortissent de la comptabilité des engagements ; et en recettes, aux recettes certaines n'ayant pas donné lieu à l'émission d'un titre au 31/12 de l'exercice précédent.

(2) Suivant le niveau de vote retenu par l'assemblée délibérante.

(3) Hors recettes imputées au chapitre 018.

(4) Hors recettes imputées aux chapitres 016 et 017.

(5) Le chapitre 204 « Subventions d'équipement versées » est un chapitre globalisé regroupant les comptes 204 et 2324.

II – PRESENTATION GENERALE DU BUDGET
VUE D'ENSEMBLE DU BUDGET – VOTE ET REPORTS

II
A

		DEPENSES	RECETTES
VOTE	Crédits d'investissement votés au titre du présent budget (y compris le compte 1068)	36 804 528,00	36 804 528,00
+		+	+
REPORTS	Restes à réaliser de l'exercice précédent (RAR N-1) (1)	0,00	0,00
	001 Solde d'exécution de la section d'investissement reporté (1)	(si solde négatif) 0,00	(si solde positif) 0,00
=		=	=
Total de la section d'investissement (2)		36 804 528,00	36 804 528,00
		DEPENSES	RECETTES
VOTE	Crédits de fonctionnement votés au titre du présent budget	97 533 721,00	97 533 721,00
+		+	+
REPORTS	Restes à réaliser de l'exercice précédent (RAR N-1) (1)	0,00	0,00
	002 Résultat de fonctionnement reporté (1)	(si déficit) 0,00	(si excédent) 0,00
=		=	=
Total de la section de fonctionnement (3)		97 533 721,00	97 533 721,00
TOTAL DU BUDGET (4)		134 338 249,00	134 338 249,00

(1) A servir uniquement en cas de reprise des résultats de l'exercice précédent, soit après le vote du compte administratif, soit en cas de reprise anticipée des résultats.

Les restes à réaliser de la section de fonctionnement correspondent : en dépenses, aux dépenses engagées non mandatées et non rattachées telles qu'elles ressortissent de la comptabilité des engagements ; et en recettes, aux recettes certaines n'ayant pas donné lieu à l'émission d'un titre et non rattachées.

Les restes à réaliser de la section d'investissement correspondent : en dépenses, aux dépenses engagées non mandatées au 31/12 de l'exercice précédent telles qu'elles ressortissent de la comptabilité des engagements ; et en recettes, aux recettes certaines n'ayant pas donné lieu à l'émission d'un titre au 31/12 de l'exercice précédent.

(2) Total de la section d'investissement = RAR + solde d'exécution reporté + crédits d'investissement votés.

(3) Total de la section de fonctionnement = RAR + résultat reporté + crédits de fonctionnement votés.

(4) Total du budget = total de la section de fonctionnement + total de la section d'investissement.

II – PRESENTATION GENERALE DU BUDGET	II
PRESENTATION DES AP VOTEES	B1

AUTORISATION DE PROGRAMME (1)		Chapitre(s)	Montant
Numéro	Libellé		
TOTAL			0,00
« AP de dépenses imprévues » (2)		020	0,00
TOTAL GENERAL			0,00

(1) Il s'agit des AP nouvelles qui sont votées lors de la séance d'adoption du budget. Cela concerne des AP relatives à de nouvelles programmations pluriannuelles mais également des AP modifiant un stock d'AP existant.

(2) L'assemblée peut voter des AP de « dépenses imprévues ». Leur montant est limité à 2 % des dépenses réelles de la section correspondante. En fin d'exercice, ces AP sont automatiquement annulées si elles n'ont pas été engagées.

II – PRESENTATION GENERALE DU BUDGET PRESENTATION DES AE VOTEES	II B2
--	------------------------

AUTORISATION D'ENGAGEMENT (1)		Chapitre(s)	Montant
Numéro	Libellé		
TOTAL			0,00

« AE de dépenses imprévues » (2)	022	0,00
----------------------------------	-----	------

TOTAL GENERAL	0,00
----------------------	-------------

(1) Il s'agit des AE nouvelles qui sont votées lors de la séance d'adoption du budget. Cela concerne des AE relatives à de nouveaux engagements pluriannuels mais également des AE modifiant un stock d'AE existant.

(2) L'assemblée peut voter des AE de « dépenses imprévues ». Leur montant est limité à 2 % des dépenses réelles de la section correspondante. En fin d'exercice, ces AE sont automatiquement annulées si elles n'ont pas été engagées.

II – PRESENTATION GENERALE DU BUDGET	II
EQUILIBRE FINANCIER DU BUDGET – SECTION D'INVESTISSEMENT	C1

DEPENSES D'INVESTISSEMENT

Chap.	Libellé	Pour mémoire, budget précédent (1)	Restes à réaliser N-1	Propositions nouvelles (2)	Vote de l'assemblée	TOTAL (= RAR + vote)
018	RSA	0,00	0,00	0,00	0,00	0,00
20	Immobilisations incorporelles (sauf le 204) (y compris opérations) (3)	985 000,00	0,00	1 723 980,00	1 723 980,00	1 723 980,00
204	Subventions d'équipement versées (y compris opérations) (3) (8)	702 125,00	0,00	514 045,00	514 045,00	514 045,00
21	Immobilisations corporelles (y compris opérations) (3)	20 393 516,00	0,00	17 233 675,00	17 233 675,00	17 233 675,00
22	Immobilisations reçues en affectation (y compris opérations) (3) (4)	0,00	0,00	0,00	0,00	0,00
23	Immobilisations en cours (sauf 2324) (y compris opérations) (3)	7 285 000,00	0,00	10 712 828,00	10 712 828,00	10 712 828,00
Total des dépenses d'équipement		29 365 641,00	0,00	30 184 528,00	30 184 528,00	30 184 528,00
10	Dotations, fonds divers et réserves	100 000,00	0,00	10 000,00	10 000,00	10 000,00
13	Subventions d'investissement (3)	0,00	0,00	0,00	0,00	0,00
16	Emprunts et dettes assimilées	5 320 000,00	0,00	5 650 000,00	5 650 000,00	5 650 000,00
18	Cpte de liaison : affectation (BA,régie) (5)	0,00	0,00	0,00	0,00	0,00
26	Participations et créances rattachées	0,00	0,00	0,00	0,00	0,00
27	Autres immobilisations financières (3)	20 000,00	0,00	20 000,00	20 000,00	20 000,00
Total des dépenses financières		5 440 000,00	0,00	5 680 000,00	5 680 000,00	5 680 000,00
45...	Chapitres d'opérations pour compte de tiers (6)	50 000,00	0,00	150 000,00	150 000,00	150 000,00
Total des dépenses réelles d'investissement		34 855 641,00	0,00	36 014 528,00	36 014 528,00	36 014 528,00

040	Opérations ordre transf. entre sections (7)	0,00		140 000,00	140 000,00	140 000,00
041	Opérations patrimoniales (7)	1 100 000,00		650 000,00	650 000,00	650 000,00
Total des dépenses d'ordre d'investissement		1 100 000,00		790 000,00	790 000,00	790 000,00

TOTAL	35 955 641,00	0,00	36 804 528,00	36 804 528,00	36 804 528,00
--------------	----------------------	-------------	----------------------	----------------------	----------------------

+

D 001 SOLDE D'EXECUTION NEGATIF REPORTE OU ANTICIPE	0,00
--	-------------

=

TOTAL DES DEPENSES D'INVESTISSEMENT CUMULEES	36 804 528,00
---	----------------------

(1) Voir état I-B pour la comparaison par rapport au budget précédent.

(2) Proposition formulée par le président pour l'exercice N.

(3) Hors dépenses imputées au chapitre 018.

(4) En dépenses, le chapitre 22 retrace les travaux d'investissement réalisés sur les biens reçus en affectation. En recette, il retrace, le cas échéant, l'annulation de tels travaux effectués sur un exercice antérieur.

(5) A servir uniquement lorsque la collectivité effectue une dotation initiale en espèces au profit d'un service public non personnalisé qu'elle crée.

(6) Seul le total des opérations pour compte de tiers figure sur cet état (voir le détail en IV-B5).

(7) DF 023 = RI 021 ; DI 040 = RF 042 ; RI 040 = DF 042 ; DI 041 = RI 041.

(8) Le chapitre 204 « Subventions d'équipement versées » est un chapitre globalisé regroupant les comptes 204 et 2324.

II – PRESENTATION GENERALE DU BUDGET	II
EQUILIBRE FINANCIER DU BUDGET – SECTION D'INVESTISSEMENT	C1

RECETTES D'INVESTISSEMENT

Chap.	Libellé	Pour mémoire, budget précédent (1)	Restes à réaliser N-1	Propositions nouvelles (2)	Vote de l'assemblée	TOTAL (= RAR + vote)
018	RSA	0,00	0,00	0,00	0,00	0,00
13	Subventions d'investissement (reçues) (sauf le 138) (3)	3 428 390,00	0,00	5 324 000,00	5 324 000,00	5 324 000,00
16	Emprunts et dettes assimilées (4)	13 716 250,00	0,00	17 700 148,45	17 700 148,45	17 700 148,45
20	Immobilisations incorporelles (sauf le 204) (3)	0,00	0,00	0,00	0,00	0,00
204	Subventions d'équipement versées (3) (13)	0,00	0,00	0,00	0,00	0,00
21	Immobilisations corporelles (3)	0,00	0,00	0,00	0,00	0,00
22	Immobilisations reçues en affectation (3) (5)	0,00	0,00	0,00	0,00	0,00
23	Immobilisations en cours (sauf 2324) (3)	0,00	0,00	0,00	0,00	0,00
Total des recettes d'équipement		17 144 640,00	0,00	23 024 148,45	23 024 148,45	23 024 148,45
10	Dotations, fonds divers et réserves (sauf 1068)	8 200 000,00	0,00	4 196 000,00	4 196 000,00	4 196 000,00
1068	Excédents de fonctionnement capitalisés (6)	0,00	0,00	0,00	0,00	0,00
138	Autres subventions invest. non transf. (3) (7)	0,00	0,00	0,00	0,00	0,00
16	Emprunts et dettes assimilées	20 000,00	0,00	20 000,00	20 000,00	20 000,00
18	Cpte de liaison : affectation (BA,régie) (8)	0,00	0,00	0,00	0,00	0,00
26	Participations et créances rattachées	0,00	0,00	0,00	0,00	0,00
27	Autres immobilisations financières (3)	20 000,00	0,00	20 000,00	20 000,00	20 000,00
024	Produits des cessions d'immobilisations	1 421 001,00	0,00	1 569 841,00	1 569 841,00	1 569 841,00
Total des recettes financières		9 661 001,00	0,00	5 805 841,00	5 805 841,00	5 805 841,00
45...	Chapitres d'opérations pour le compte de tiers (9)	50 000,00	0,00	150 000,00	150 000,00	150 000,00
Total des recettes réelles d'investissement		26 855 641,00	0,00	28 979 989,45	28 979 989,45	28 979 989,45

021	Virement de la section de fonctionnement (10)	5 700 000,00		3 674 538,55	3 674 538,55	3 674 538,55
040	Opérations ordre transf. entre sections (10) (11)	3 000 000,00		3 500 000,00	3 500 000,00	3 500 000,00
041	Opérations patrimoniales (10)	400 000,00		650 000,00	650 000,00	650 000,00
Total des recettes d'ordre d'investissement		9 100 000,00		7 824 538,55	7 824 538,55	7 824 538,55

TOTAL	35 955 641,00	0,00	36 804 528,00	36 804 528,00	36 804 528,00
--------------	----------------------	-------------	----------------------	----------------------	----------------------

+

R 001 SOLDE D'EXECUTION POSITIF REPORTE OU ANTICIPE	0,00
--	-------------

=

TOTAL DES RECETTES D'INVESTISSEMENT CUMULEES	36 804 528,00
---	----------------------

Pour information :

Il s'agit, pour un budget voté en équilibre, des ressources propres correspondant à l'excédent des recettes réelles de fonctionnement sur les dépenses réelles de fonctionnement. Il sert à financer le remboursement du capital de la dette et les nouveaux investissements de la collectivité.

AUTOFINANCEMENT PREVISIONNEL DÉGAGÉ PAR LA SECTION DE FONCTIONNEMENT (12)	7 034 538,55
--	---------------------

(1) Voir état I-B pour la comparaison par rapport au budget précédent.

(2) Proposition formulée par le président pour l'exercice N.

(3) Hors recettes imputées au chapitre 018.

(4) Sauf 165, 166 et 16449.

(5) En dépenses, le chapitre 22 retrace les travaux d'investissement réalisés sur les biens reçus en affectation. En recette, il retrace, le cas échéant, l'annulation de tels travaux effectués sur un exercice antérieur.

(6) Le compte 1068 n'est pas un chapitre mais un article du chapitre 10.

(7) Le compte 138 n'est pas un chapitre mais une subdivision du chapitre 13.

(8) A servir uniquement lorsque la collectivité effectue une dotation initiale en espèces au profit d'un service public non personnalisé qu'elle crée.

(9) Seul le total des opérations pour compte de tiers figure sur cet état (voir le détail en IV-B5).

(10) DF 023 = RI 021 ; DI 040 = RF 042 ; RI 040 = DF 042 ; DI 041 = RI 041.

(11) Les comptes 15, 29, 39, 49 et 59 peuvent figurer dans le détail du chapitre si la collectivité a opté pour le régime des provisions budgétaires, conformément aux dispositions législatives et réglementaires applicables.

Accusé de réception en préfecture
077-217702844-20231218-23120206-DE
Date de télétransmission : 22/12/2023

Chaîne d'intégrité du document : 4D F7 C5 3D AD E6 6C 19 76 3B 29 E6 C3 AC 3C
Publié le : 22/12/2023
Par : MAIRIE DE MEAUX
Document certifié conforme à l'original
<https://publiact.fr/documentPublic/218139>



(12) Solde de décaissement RF 042 ou solde de l'opération RI 021 + RI 040 – DI 040.

(13) Le chapitre 204 « Subventions d'équipement versées » est un chapitre globalisé regroupant les comptes 204 et 2324.

II – PRESENTATION GENERALE DU BUDGET
EQUILIBRE FINANCIER – SECTION DE FONCTIONNEMENT
II
C2
DEPENSES DE FONCTIONNEMENT

Chap.	Libellé	Pour mémoire, budget précédent (1)	Restes à réaliser N-1	Propositions nouvelles (2)	Vote de l'assemblée	TOTAL (= RAR + vote)
011	Charges à caractère général (3)	22 083 423,96	0,00	23 488 081,00	23 488 081,00	23 488 081,00
012	Charges de personnel et frais assimilés (3)	55 000 350,00	0,00	58 124 621,00	58 124 621,00	58 124 621,00
014	Atténuations de produits	0,00	0,00	0,00	0,00	0,00
016	APA	0,00	0,00	0,00	0,00	0,00
017	RSA / Régularisations de RMI	0,00	0,00	0,00	0,00	0,00
65	Autres charges de gestion courante (sauf 6586) (3)	6 414 172,00	0,00	6 535 280,00	6 535 280,00	6 535 280,00
6586	Frais fonctionnement des groupes d'élus	0,00	0,00	0,00	0,00	0,00
Total des dépenses de gestion courante		83 497 945,96	0,00	88 147 982,00	88 147 982,00	88 147 982,00
66	Charges financières	1 454 306,04	0,00	1 940 000,45	1 940 000,45	1 940 000,45
67	Charges spécifiques (3)	50 000,00	0,00	50 000,00	50 000,00	50 000,00
68	Dotations aux provisions, dépréciations (semi-budgétaires) (3)	200 000,00		221 200,00	221 200,00	221 200,00
Total des dépenses réelles de fonctionnement		85 202 252,00	0,00	90 359 182,45	90 359 182,45	90 359 182,45
023	Virement à la section d'investissement (4)	5 700 000,00		3 674 538,55	3 674 538,55	3 674 538,55
042	Opérations ordre transf. entre sections (4) (5)	3 000 000,00		3 500 000,00	3 500 000,00	3 500 000,00
043	Opérations ordre intérieur de la section (4)	0,00		0,00	0,00	0,00
Total des dépenses d'ordre de fonctionnement		8 700 000,00		7 174 538,55	7 174 538,55	7 174 538,55
TOTAL		93 902 252,00	0,00	97 533 721,00	97 533 721,00	97 533 721,00
+						
D 002 RESULTAT REPORTE OU ANTICIPE						0,00
=						
TOTAL DES DEPENSES DE FONCTIONNEMENT CUMULEES						97 533 721,00

(1) Voir état I-B pour la comparaison par rapport au budget précédent.

(2) Proposition formulée par le président pour l'exercice N.

(3) Hors dépenses imputées aux chapitres 016 et 017.

(4) DF 023 = RI 021 ; DI 040 = RF 042 ; RI 040 = DF 042 ; DF 043 = RF 043.

(5) Les comptes 68 peuvent figurer dans le détail du chapitre si la collectivité a opté pour le régime des provisions budgétaires, conformément aux dispositions législatives et réglementaires applicables.

II – PRESENTATION GENERALE DU BUDGET	II
EQUILIBRE FINANCIER – SECTION DE FONCTIONNEMENT	C2

RECETTES DE FONCTIONNEMENT

Chap.	Libellé	Pour mémoire, budget précédent (1)	Restes à réaliser N-1	Propositions nouvelles (2)	Vote de l'assemblée	TOTAL (= RAR + vote)
013	Atténuations de charges (3)	174 000,00	0,00	122 000,00	122 000,00	122 000,00
016	APA	0,00	0,00	0,00	0,00	0,00
017	RSA / Régularisations de RMI	0,00	0,00	0,00	0,00	0,00
70	Prod. services, domaine, ventes diverses	8 995 906,00	0,00	8 919 480,00	8 919 480,00	8 919 480,00
73	Impôts et taxes (sauf le 731)	18 246 350,00	0,00	18 229 350,00	18 229 350,00	18 229 350,00
731	Fiscalité locale	30 157 876,00	0,00	34 883 800,00	34 883 800,00	34 883 800,00
74	Dotations et participations (3)	34 013 378,00	0,00	32 971 697,00	32 971 697,00	32 971 697,00
75	Autres produits de gestion courante (3)	1 564 650,00	0,00	2 217 394,00	2 217 394,00	2 217 394,00
Total des recettes de gestion courante		93 152 160,00	0,00	97 343 721,00	97 343 721,00	97 343 721,00
76	Produits financiers	92,00	0,00	0,00	0,00	0,00
77	Produits spécifiques (3)	50 000,00	0,00	50 000,00	50 000,00	50 000,00
78	Reprises amort., dépréciations, prov. (semi-budgétaires) (3)	0,00		0,00	0,00	0,00
Total des recettes réelles de fonctionnement		93 202 252,00	0,00	97 393 721,00	97 393 721,00	97 393 721,00

042	Opérations ordre transf. entre sections (4) (5)	700 000,00		140 000,00	140 000,00	140 000,00
043	Opérations ordre intérieur de la section (4)	0,00		0,00	0,00	0,00
Total des recettes d'ordre de fonctionnement		700 000,00		140 000,00	140 000,00	140 000,00

TOTAL	93 902 252,00	0,00	97 533 721,00	97 533 721,00	97 533 721,00
--------------	----------------------	-------------	----------------------	----------------------	----------------------

+

R 002 RESULTAT REPORTE OU ANTICIPE	0,00
---	-------------

=

TOTAL DES RECETTES DE FONCTIONNEMENT CUMULEES	97 533 721,00
--	----------------------

Pour information :

AUTOFINANCEMENT PREVISIONNEL DÉGAGÉ AU PROFIT DE LA SECTION D'INVESTISSEMENT (6)	7 034 538,55
---	---------------------

Il s'agit, pour un budget voté en équilibre, des ressources propres correspondant à l'excédent des recettes réelles de fonctionnement sur les dépenses réelles de fonctionnement. Il sert à financer le remboursement du capital de la dette et les nouveaux investissements de la collectivité.

(1) Voir état I-B pour la comparaison par rapport au budget précédent.

(2) Proposition formulée par le président pour l'exercice N.

(3) Hors recettes imputées aux chapitres 016 et 017.

(4) DF 023 = RI 021 ; DI 040 = RF 042 ; RI 040 = DF 042 ; DF 043 = RF 043.

(5) Les comptes 78 peuvent figurer dans le détail du chapitre si la collectivité a opté pour le régime des provisions budgétaires, conformément aux dispositions législatives et réglementaires applicables.

(6) Solde de l'opération DF 023 + DF 042 – RF 042 ou solde de l'opération RI 021 + RI 040 – DI 040.

II – PRESENTATION GENERALE DU BUDGET**II****BALANCE GENERALE – DEPENSES****D1****DEPENSES D'INVESTISSEMENT (y compris RAR)**

INVESTISSEMENT		Opérations réelles (1)	Opérations d'ordre (2)	TOTAL
10	Dotations, fonds divers et réserves	10 000,00	0,00	10 000,00
13	Subventions d'investissement (3)	0,00	0,00	0,00
15	Provisions pour risques et charges (4)		0,00	0,00
16	Emprunts et dettes assimilées (sauf 1688 non budgétaire)	5 650 000,00	0,00	5 650 000,00
18	Cpte de liaison : affectation (BA,régie)	(7) 0,00		0,00
	Total des opérations d'équipement	0,00		0,00
20	Immobilisations incorporelles (sauf 204) (3) (5)	1 723 980,00	0,00	1 723 980,00
204	Subventions d'équipement versées (3) (5) (10)	514 045,00	0,00	514 045,00
21	Immobilisations corporelles (3) (5)	17 233 675,00	790 000,00	18 023 675,00
22	Immobilisations reçues en affectation (3) (5)	(8) 0,00	0,00	0,00
23	Immobilisations en cours (3) (sauf 2324) (5)	10 712 828,00	0,00	10 712 828,00
018	RSA	0,00	0,00	0,00
26	Participations et créances rattachées	0,00	0,00	0,00
27	Autres immobilisations financières (3)	20 000,00	0,00	20 000,00
28	Amortissement des immobilisations (reprises)		0,00	0,00
29	Dépréciations des immobilisations (4)		0,00	0,00
39	Dépréciation des stocks et en-cours (4)		0,00	0,00
3...	Stocks et en-cours		0,00	0,00
198	Neutralisation des amortissements		0,00	0,00
45	Chapitres d'opérations pour compte de tiers (6)	150 000,00	0,00	150 000,00
481	Charges à rép. sur plusieurs exercices		0,00	0,00
49	Dépréciation des comptes de tiers (4)		0,00	0,00
59	Dépréciation des comptes financiers (4)		0,00	0,00
Dépenses d'investissement – Total		36 014 528,00	790 000,00	36 804 528,00

+

D 001 SOLDE D'EXECUTION NEGATIF REPORTE OU ANTICIPE**0,00**

=

TOTAL DES DEPENSES D'INVESTISSEMENT CUMULEES**36 804 528,00****DEPENSES DE FONCTIONNEMENT (y compris RAR)**

FONCTIONNEMENT		Opérations réelles (1)	Opérations d'ordre (2)	TOTAL
011	Charges à caractère général (9)	23 488 081,00		23 488 081,00
012	Charges de personnel et frais assimilés (9)	58 124 621,00		58 124 621,00
014	Atténuations de produits	0,00		0,00
016	APA	0,00		0,00
017	RSA / Régularisations de RMI	0,00		0,00
60	Achats et variation des stocks		0,00	0,00
65	Autres charges de gestion courante (sauf 6586) (9)	6 535 280,00	0,00	6 535 280,00
6586	Frais fonctionnement des groupes d'élus	0,00		0,00
66	Charges financières	1 940 000,45	0,00	1 940 000,45
67	Charges spécifiques (9)	50 000,00	0,00	50 000,00
68	Dot. aux amortissements et provisions (9)	221 200,00	3 500 000,00	3 721 200,00
71	Production stockée (ou déstockage)		0,00	0,00
023	Virement à la section d'investissement		3 674 538,55	3 674 538,55
Dépenses de fonctionnement – Total		90 359 182,45	7 174 538,55	97 533 721,00

+

D 002 RESULTAT REPORTE OU ANTICIPE**0,00**

=

TOTAL DES DEPENSES DE FONCTIONNEMENT CUMULEES**97 533 721,00**

(1) Y compris les opérations relatives au rattachement et les opérations d'ordre semi-budgétaires.

(2) Voir la liste des opérations d'ordre de l'instruction budgétaire et comptable M. 57.

(3) Hors dépenses imputées au chapitre 018.

(4) Ces chapitres ne sont à renseigner que si la collectivité applique le régime des provisions budgétaires, conformément aux dispositions législatives et réglementaires applicables.

(5) Hors chapitres opérations.

(6) Seul le total des opérations pour compte de tiers figure sur cet état (voir le détail en IV-B5).

- (7) ~~A utiliser uniquement dans le cas où la collectivité effectuerait une dotation initiale au profit d'un service public doté de la seule autonomie financière.~~
- (8) A utiliser uniquement dans le cas où la collectivité effectuerait des dépenses sur des biens affectés.
- (9) Hors dépenses imputées aux chapitres 016 et 017.
- (10) Le chapitre 204 « Subventions d'équipement versées » est un chapitre globalisé regroupant les comptes 204 et 2324.

II – PRESENTATION GENERALE DU BUDGET**II****BALANCE GENERALE – RECETTES****D2****RECETTES D'INVESTISSEMENT (y compris RAR)**

INVESTISSEMENT		Opérations réelles (1)	Opérations d'ordre (2)	TOTAL
10	Dotations, fonds divers et réserves (sauf 1068)	4 196 000,00	0,00	4 196 000,00
13	Subventions d'investissement (reçues) (3)	5 324 000,00	0,00	5 324 000,00
15	Provisions pour risques et charges (4)		0,00	0,00
16	Emprunts et dettes assimilées (sauf 1688 non budgétaire)	17 720 148,45	0,00	17 720 148,45
18	Cpte de liaison : affectation (BA,régie) (6)	0,00		0,00
20	Immobilisations incorporelles (sauf le 204) (3)	0,00	650 000,00	650 000,00
204	Subventions d'équipement versées (3) (9)	0,00	0,00	0,00
21	Immobilisations corporelles (3)	0,00	0,00	0,00
22	Immobilisations reçues en affectation (3) (7)	0,00	0,00	0,00
23	Immobilisations en cours(sauf 2324) (3)	0,00	0,00	0,00
018	RSA	0,00	0,00	0,00
26	Participations et créances rattachées	0,00	0,00	0,00
27	Autres immobilisations financières (3)	20 000,00	0,00	20 000,00
28	Amortissement des immobilisations		3 500 000,00	3 500 000,00
29	Dépréciations des immobilisations (4)		0,00	0,00
39	Dépréciation des stocks et en-cours (4)		0,00	0,00
3...	Stocks et en-cours		0,00	0,00
45	Chapitres d'opérations pour compte de tiers (5)	150 000,00	0,00	150 000,00
481	Charges à rép. sur plusieurs exercices		0,00	0,00
49	Dépréciation des comptes de tiers (4)		0,00	0,00
59	Dépréciation des comptes financiers (4)		0,00	0,00
021	Virement de la section de fonctionnement		3 674 538,55	3 674 538,55
024	Produits des cessions d'immobilisations	1 569 841,00		1 569 841,00
Recettes d'investissement – Total		28 979 989,45	7 824 538,55	36 804 528,00

+

R 001 SOLDE D'EXECUTION POSITIF REPORTE OU ANTICIPE

0,00

+

R 1068 AFFECTATION DU RESULTAT

0,00

=

TOTAL DES RECETTES D'INVESTISSEMENT CUMULEES

36 804 528,00

RECETTES DE FONCTIONNEMENT (y compris RAR)

FONCTIONNEMENT		Opérations réelles (1)	Opérations d'ordre (2)	TOTAL
013	Atténuations de charges (8)	122 000,00		122 000,00
016	APA	0,00		0,00
017	RSA / Régularisations de RMI	0,00		0,00
60	Achats et variation des stocks		0,00	0,00
70	Prod. services, domaine, ventes diverses	8 919 480,00		8 919 480,00
71	Production stockée (ou déstockage)		0,00	0,00
72	Production immobilisée		140 000,00	140 000,00
73	Impôts et taxes (sauf 731)	18 229 350,00		18 229 350,00
731	Fiscalité locale	34 883 800,00		34 883 800,00
74	Dotations et participations (8)	32 971 697,00		32 971 697,00
75	Autres produits de gestion courante (8)	2 217 394,00	0,00	2 217 394,00
76	Produits financiers	0,00	0,00	0,00
77	Produits spécifiques (8)	50 000,00	0,00	50 000,00
78	Reprise sur amortissements et provisions (8)	0,00	0,00	0,00
79	Transferts de charges		0,00	0,00
Recettes de fonctionnement – Total		97 393 721,00	140 000,00	97 533 721,00

+

R 002 RESULTAT REPORTE OU ANTICIPE

0,00

=

TOTAL DES RECETTES DE FONCTIONNEMENT CUMULEES

97 533 721,00

- (1) Y compris les opérations relatives au rattachement et les opérations d'ordre semi-budgétaires.
- (2) Voir la liste des opérations d'ordre de l'instruction budgétaire et comptable M. 57.
- (3) Hors recettes imputées au chapitre 018.
- (4) Ces chapitres ne sont à renseigner que si la collectivité applique le régime des provisions budgétaires, conformément aux dispositions législatives et réglementaires applicables.
- (5) Seul le total des opérations pour compte de tiers figure sur cet état (voir le détail en IV-B5).
- (6) A utiliser uniquement dans le cas où la collectivité effectuerait une dotation initiale au profit d'un service public doté de la seule autonomie financière.
- (7) A utiliser uniquement dans le cas où la collectivité effectuerait des dépenses sur des biens affectés.
- (8) Hors recettes imputées aux chapitres 016 et 017.
- (9) Le chapitre 204 « Subventions d'équipement versées » est un chapitre globalisé regroupant les comptes 204 et 2324.

III – VOTE DU BUDGET	III
SECTION D'INVESTISSEMENT – VUE D'ENSEMBLE – DEPENSES – AP NOUVELLES ET CREDITS DE L'EXERCICE	A

DEPENSES

Chapitre	Pour mémoire, budget précédent (1)	RAR N-1 I	Vote de l'assemblée sur les AP lors de la séance budgétaire (2)	Propositions nouvelles	Vote de l'assemblée II	Pour information, dépenses gérées dans le cadre d'une AP	Pour information, dépenses gérées hors AP	TOTAL (RAR N-1 + Vote) III = I + II
TOTAL	35 955 641,00	0,00	0,00	36 804 528,00	36 804 528,00	0,00	36 804 528,00	36 804 528,00
018 RSA	0,00	0,00	0,00	0,00	0,00	0,00	0,00	0,00
20 Immobilisations incorporelles (sauf 204)	985 000,00	0,00	0,00	1 723 980,00	1 723 980,00	0,00	1 723 980,00	1 723 980,00
204 Subventions d'équipement versées (9)	702 125,00	0,00	0,00	514 045,00	514 045,00	0,00	514 045,00	514 045,00
21 Immobilisations corporelles	20 393 516,00	0,00	0,00	17 233 675,00	17 233 675,00	0,00	17 233 675,00	17 233 675,00
22 Immobilisations reçues en affectation	0,00	0,00	0,00	0,00	0,00	0,00	0,00	0,00
23 Immobilisations en cours (sauf 2324)	7 285 000,00	0,00	0,00	10 712 828,00	10 712 828,00	0,00	10 712 828,00	10 712 828,00
Total des opérations d'équipement (3)	0,00	0,00	0,00	0,00	0,00	0,00	0,00	0,00
Total des dépenses d'équipement	29 365 641,00	0,00	0,00	30 184 528,00	30 184 528,00	0,00	30 184 528,00	30 184 528,00
10 Dotations, fonds divers et réserves	100 000,00	0,00	0,00	10 000,00	10 000,00	0,00	10 000,00	10 000,00
13 Subventions d'investissement	0,00	0,00	0,00	0,00	0,00	0,00	0,00	0,00
16 Emprunts et dettes assimilées (sauf 1688 non budgétaire)	5 320 000,00	0,00	0,00	5 650 000,00	5 650 000,00	0,00	5 650 000,00	5 650 000,00
18 Cpte de liaison : affectation (BA,régie)	0,00	0,00	0,00	0,00	0,00	0,00	0,00	0,00
26 Participations et créances rattachées	0,00	0,00	0,00	0,00	0,00	0,00	0,00	0,00
27 Autres immobilisations financières	20 000,00	0,00	0,00	20 000,00	20 000,00	0,00	20 000,00	20 000,00
020 Dépenses imprévues (dans le cadre d'une AP)	0,00	0,00	0,00	0,00	0,00	0,00	0,00	0,00
Total des dépenses financières	5 440 000,00	0,00	0,00	5 680 000,00	5 680 000,00	0,00	5 680 000,00	5 680 000,00
45 Chapitres d'opérations pour compte de tiers (4)	50 000,00	0,00	0,00	150 000,00	150 000,00	0,00	150 000,00	150 000,00
Total des dépenses réelles	34 855 641,00	0,00	0,00	36 014 528,00	36 014 528,00	0,00	36 014 528,00	36 014 528,00
040 Opérations ordre transf. entre sections (5) (6)	0,00	0,00	0,00	140 000,00	140 000,00	0,00	140 000,00	140 000,00
041 Opérations patrimoniales (7)	1 100 000,00	0,00	0,00	650 000,00	650 000,00	0,00	650 000,00	650 000,00
Total des dépenses d'ordre	1 100 000,00	0,00	0,00	790 000,00	790 000,00	0,00	790 000,00	790 000,00

D001 Solde d'exécution négatif reporté ou anticipé (8)	0,00
---	-------------

Total des dépenses d'investissement cumulées	36 804 528,00
---	----------------------

(1) Voir état I-B pour le contenu du budget précédent.

(2) Il s'agit des AP nouvelles qui sont votées lors de la séance d'adoption du budget. Cela concerne les AP relatives à de nouvelles programmations pluriannuelles mais également les AP modifiant un stock d'AP existant.

- (3) Voir l'état III-A2.1 pour le détail des opérations d'équipement.
- (4) Voir l'état IV-B5 pour le détail des opérations pour compte de tiers.
- (5) Cf. définition du chapitre des opérations d'ordre (*DI 040 = RF 042*).
- (6) Aucune prévision budgétaire ne doit figurer à l'article 192 (cf. chapitre 024 « produit des cessions d'immobilisations »).
- (7) Cf. définition du chapitre des opérations d'ordre (*DI 041 = RI 041*).
- (8) Le solde d'exécution reporté est le résultat constaté de l'exercice précédent qui fait l'objet d'un report et non d'un vote de l'assemblée délibérante. Inscrire en cas de reprise des résultats de l'exercice précédent (après vote du compte administratif ou si reprise anticipée des résultats).
- (9) Le chapitre 204 « Subventions d'équipement versées » est un chapitre globalisé regroupant les comptes 204 et 2324.

III – VOTE DU BUDGET
SECTION D'INVESTISSEMENT – VUE D'ENSEMBLE – RECETTES

III
A

RECETTES

Chapitre		Pour mémoire, budget précédent (1)	RAR N-1	Propositions nouvelles	Vote de l'assemblée	TOTAL (RAR N-1 + Vote)
			I		II	III = I + II
TOTAL		35 955 641,00	0,00	36 804 528,00	36 804 528,00	36 804 528,00
018	RSA	0,00	0,00	0,00	0,00	0,00
13	Subventions d'investissement (hors 138)	3 428 390,00	0,00	5 324 000,00	5 324 000,00	5 324 000,00
16	Emprunts et dettes assimilées (hors 16449, 165, 166 et 1688 non budgétaire)	13 716 250,00	0,00	17 700 148,45	17 700 148,45	17 700 148,45
20	Immobilisations incorporelles (sauf 204)	0,00	0,00	0,00	0,00	0,00
204	Subventions d'équipement versées (9)	0,00	0,00	0,00	0,00	0,00
21	Immobilisations corporelles	0,00	0,00	0,00	0,00	0,00
22	Immobilisations reçues en affectation	0,00	0,00	0,00	0,00	0,00
23	Immobilisations en cours (sauf 2324)	0,00	0,00	0,00	0,00	0,00
Total des recettes d'équipement		17 144 640,00	0,00	23 024 148,45	23 024 148,45	23 024 148,45
10	Dotations, fonds divers et réserves (sauf 1068)	8 200 000,00	0,00	4 196 000,00	4 196 000,00	4 196 000,00
138	Autres subventions invest. non transf.	0,00	0,00	0,00	0,00	0,00
16	Emprunts et dettes assimilées (16449, 165 et 166)	20 000,00	0,00	20 000,00	20 000,00	20 000,00
18	Cpte de liaison : affectation (BA,régie)	0,00	0,00	0,00	0,00	0,00
26	Participations et créances rattachées	0,00	0,00	0,00	0,00	0,00
27	Autres immobilisations financières	20 000,00	0,00	20 000,00	20 000,00	20 000,00
024	Produits des cessions d'immobilisations	1 421 001,00	0,00	1 569 841,00	1 569 841,00	1 569 841,00
Total des recettes financières		9 661 001,00	0,00	5 805 841,00	5 805 841,00	5 805 841,00
45	Chapitres d'opérations pour compte de tiers (2)	50 000,00	0,00	150 000,00	150 000,00	150 000,00
Total des recettes réelles		26 855 641,00	0,00	28 979 989,45	28 979 989,45	28 979 989,45
021	Virement de la section de fonctionnement	5 700 000,00		3 674 538,55	3 674 538,55	3 674 538,55
040	Opérations ordre transf. entre sections (3) (4) (5)	3 000 000,00		3 500 000,00	3 500 000,00	3 500 000,00
041	Opérations patrimoniales (6)	400 000,00		650 000,00	650 000,00	650 000,00
Total des recettes d'ordre		9 100 000,00		7 824 538,55	7 824 538,55	7 824 538,55

R001 Solde d'exécution positif reporté ou anticipé (7) 0,00

Affectation au compte 1068 (8) 0,00

Total des recettes d'investissement cumulées 36 804 528,00

(1) Voir état I-B pour le contenu du budget précédent.

- (2) Voir l'état IV-B5 pour le détail des opérations pour compte de tiers.
- (3) Cf. définition du chapitre des opérations d'ordre (*RI 040 = DF 042*).
- (4) Les comptes 15, 29, 39, 49 et 59 peuvent figurer dans le détail du chapitre si la collectivité a opté pour le régime des provisions budgétaires, conformément aux dispositions législatives et réglementaires applicables.
- (5) Aucune prévision budgétaire ne doit figurer à l'article 192 (cf. chapitre 024 « produit des cessions d'immobilisations »).
- (6) Cf. définition du chapitre des opérations d'ordre (*DI 041 = RI 041*).
- (7) Le solde d'exécution reporté est le résultat constaté de l'exercice précédent qui fait l'objet d'un report et non d'un vote de l'assemblée délibérante. Inscrire en cas de reprise des résultats de l'exercice précédent (après vote du compte administratif ou si reprise anticipée des résultats).
- (8) Le montant inscrit doit être conforme à la délibération d'affectation du résultat. Ce montant ne fait donc pas l'objet d'un nouveau vote.
- (9) Le chapitre 204 « Subventions d'équipement versées » est un chapitre globalisé regroupant les comptes 204 et 2324.

III – VOTE DU BUDGET

III

SECTION D'INVESTISSEMENT – DEPENSES – DETAIL PAR ARTICLE

A1

Chap. / art. (1)		Pour mémoire, budget précédent (2)	RAR N-1	Vote de l'assemblée sur les AP lors de la séance budgétaire (3)	Propositions nouvelles	Vote de l'assemblée	Pour information Crédits gérés dans le cadre d'une AP	Pour information Crédits gérés hors AP	TOTAL (RAR N-1 + Vote)
			I			II			III = I + II
TOTAL		35 955 641,00	0,00	0,00	36 804 528,00	36 804 528,00	0,00	36 804 528,00	36 804 528,00
018	RSA	0,00	0,00	0,00	0,00	0,00	0,00	0,00	0,00
20	Immobilisations incorporelles (sauf 204)	985 000,00	0,00	0,00	1 723 980,00	1 723 980,00	0,00	1 723 980,00	1 723 980,00
202	Frais réalisation documents urbanisme	50 000,00	0,00		100 000,00	100 000,00	0,00	100 000,00	100 000,00
2031	Frais d'études	405 000,00	0,00		659 000,00	659 000,00	0,00	659 000,00	659 000,00
2033	Frais d'insertion	30 000,00	0,00		30 000,00	30 000,00	0,00	30 000,00	30 000,00
2051	Concessions, droits similaires	500 000,00	0,00		884 980,00	884 980,00	0,00	884 980,00	884 980,00
2088	Autres immobilisations incorporelles	0,00	0,00		50 000,00	50 000,00	0,00	50 000,00	50 000,00
204	Subventions d'équipement versées (9)	702 125,00	0,00	0,00	514 045,00	514 045,00	0,00	514 045,00	514 045,00
204112	Subv. Etat : Bâtiments, installations	230 400,00	0,00		112 320,00	112 320,00	0,00	112 320,00	112 320,00
20415341	IC : Bien mobilier, matériel	50 000,00	0,00		50 000,00	50 000,00	0,00	50 000,00	50 000,00
20422	Privé : Bâtiments, installations	220 000,00	0,00		150 000,00	150 000,00	0,00	150 000,00	150 000,00
2046	Attributions compensation investissement	201 725,00	0,00		201 725,00	201 725,00	0,00	201 725,00	201 725,00
21	Immobilisations corporelles	20 393 516,00	0,00	0,00	17 233 675,00	17 233 675,00	0,00	17 233 675,00	17 233 675,00
2111	Terrains nus	118 003,00	0,00		197 004,00	197 004,00	0,00	197 004,00	197 004,00
2128	Autres agencements et aménagements	1 247 900,00	0,00		930 000,00	930 000,00	0,00	930 000,00	930 000,00
21311	Bâtiments administratifs	418 468,00	0,00		0,00	0,00	0,00	0,00	0,00
21312	Bâtiments scolaires	558 630,00	0,00		465 000,00	465 000,00	0,00	465 000,00	465 000,00
21318	Autres bâtiments publics	5 330 890,00	0,00		3 209 475,00	3 209 475,00	0,00	3 209 475,00	3 209 475,00
21351	Bâtiments publics	537 129,00	0,00		10 000,00	10 000,00	0,00	10 000,00	10 000,00
2138	Autres constructions	3 456 800,00	0,00		2 723 301,00	2 723 301,00	0,00	2 723 301,00	2 723 301,00
2152	Installations de voirie	4 820 000,00	0,00		7 431 100,00	7 431 100,00	0,00	7 431 100,00	7 431 100,00
21533	Réseaux câblés	0,00	0,00		135 500,00	135 500,00	0,00	135 500,00	135 500,00
2158	Autres inst.,matériel,outil. techniques	1 578 000,00	0,00		153 000,00	153 000,00	0,00	153 000,00	153 000,00
21621	Biens sous-jacents	50 000,00	0,00		53 000,00	53 000,00	0,00	53 000,00	53 000,00
2181	Install. générales, agencements	140 996,00	0,00		0,00	0,00	0,00	0,00	0,00
21828	Autres matériels de transport	275 000,00	0,00		210 000,00	210 000,00	0,00	210 000,00	210 000,00
21831	Matériel informatique scolaire	47 500,00	0,00		23 000,00	23 000,00	0,00	23 000,00	23 000,00
21838	Autre matériel informatique	770 000,00	0,00		426 900,00	426 900,00	0,00	426 900,00	426 900,00
21841	Matériel de bureau et mobilier scolaire	110 000,00	0,00		115 000,00	115 000,00	0,00	115 000,00	115 000,00

Chap. / art. (1)		Pour mémoire, budget précédent (2)	RAR N-1 I	Vote de l'assemblée sur les AP lors de la séance budgétaire (3)	Propositions nouvelles	Vote de l'assemblée II	Pour information Crédits gérés dans le cadre d'une AP	Pour information Crédits gérés hors AP	TOTAL (RAR N-1 + Vote) III = I + II
21848	Autres matériels de bureau et mobiliers	183 900,00	0,00		223 535,00	223 535,00	0,00	223 535,00	223 535,00
2188	Autres immobilisations corporelles	750 300,00	0,00		927 860,00	927 860,00	0,00	927 860,00	927 860,00
22	Immobilisations reçues en affectation	0,00	0,00	0,00	0,00	0,00	0,00	0,00	0,00
23	Immobilisations en cours (sauf 2324)	7 285 000,00	0,00	0,00	10 712 828,00	10 712 828,00	0,00	10 712 828,00	10 712 828,00
2313	Constructions	3 082 000,00	0,00		7 367 828,00	7 367 828,00	0,00	7 367 828,00	7 367 828,00
2315	Install., matériel et outill. technique	4 203 000,00	0,00		3 345 000,00	3 345 000,00	0,00	3 345 000,00	3 345 000,00
	Total des opérations d'équipement (4)	0,00	0,00	0,00	0,00	0,00	0,00	0,00	0,00
Total des dépenses d'équipement		29 365 641,00	0,00	0,00	30 184 528,00	30 184 528,00	0,00	30 184 528,00	30 184 528,00
10	Dotations, fonds divers et réserves	100 000,00	0,00		10 000,00	10 000,00		10 000,00	10 000,00
10226	Taxe d'aménagement	100 000,00	0,00		10 000,00	10 000,00		10 000,00	10 000,00
13	Subventions d'investissement	0,00	0,00		0,00	0,00		0,00	0,00
16	Emprunts et dettes assimilées (sauf le 1688 non budgétaire)	5 320 000,00	0,00		5 650 000,00	5 650 000,00		5 650 000,00	5 650 000,00
1641	Emprunts en euros	4 980 000,00	0,00		5 310 846,00	5 310 846,00		5 310 846,00	5 310 846,00
16441	Opérations afférentes à l'emprunt	300 000,00	0,00		300 000,00	300 000,00		300 000,00	300 000,00
165	Dépôts et cautionnements reçus	20 000,00	0,00		20 000,00	20 000,00		20 000,00	20 000,00
16818	Emprunts - Autres prêteurs	20 000,00	0,00		19 154,00	19 154,00		19 154,00	19 154,00
18	Cpte de liaison : affectation (BA,régie)	0,00	0,00		0,00	0,00		0,00	0,00
26	Participations et créances rattachées	0,00	0,00	0,00	0,00	0,00	0,00	0,00	0,00
27	Autres immobilisations financières	20 000,00	0,00	0,00	20 000,00	20 000,00	0,00	20 000,00	20 000,00
275	Dépôts et cautionnements versés	20 000,00	0,00		20 000,00	20 000,00	0,00	20 000,00	20 000,00
020	Dépenses imprévues (dans le cadre d'une AP)			0,00					
Total des dépenses financières		5 440 000,00	0,00	0,00	5 680 000,00	5 680 000,00	0,00	5 680 000,00	5 680 000,00
45...	Opérations pour compte de tiers (5)	50 000,00	0,00	0,00	150 000,00	150 000,00	0,00	150 000,00	150 000,00
454110	DEPENSES ARRETE DE PERILS	50 000,00	0,00		150 000,00	150 000,00	0,00	150 000,00	150 000,00
Total des dépenses réelles		34 855 641,00	0,00	0,00	36 014 528,00	36 014 528,00	0,00	36 014 528,00	36 014 528,00

Chap. / art. (1)		Pour mémoire, budget précédent (2)	RAR N-1 I	Vote de l'assemblée sur les AP lors de la séance budgétaire (3)	Propositions nouvelles	Vote de l'assemblée II	Pour information Crédits gérés dans le cadre d'une AP	Pour information Crédits gérés hors AP	TOTAL (RAR N-1 + Vote) III = I + II
040	Opérations ordre transf. entre sections (6)	0,00			140 000,00	140 000,00		140 000,00	140 000,00
	Reprise sur autofinancement antérieur	0,00			0,00	0,00		0,00	0,00
	Charges transférées (7)	0,00			140 000,00	140 000,00		140 000,00	140 000,00
21318	Autres bâtiments publics	0,00			140 000,00	140 000,00		140 000,00	140 000,00
041	Opérations patrimoniales (8)	1 100 000,00			650 000,00	650 000,00		650 000,00	650 000,00
21318	Autres bâtiments publics	700 000,00			0,00	0,00		0,00	0,00
2152	Installations de voirie	400 000,00			650 000,00	650 000,00		650 000,00	650 000,00
Total des dépenses d'ordre		1 100 000,00			790 000,00	790 000,00		790 000,00	790 000,00

(1) Détailler les articles conformément au plan de comptes.

(2) Voir état I-B pour le contenu du budget précédent.

(3) Il s'agit des AP nouvelles qui sont votées lors de la séance d'adoption du budget. Cela concerne les AP relatives à de nouvelles programmations pluriannuelles mais également les AP modifiant un stock d'AP existant.

(4) Voir état III-A2.1 pour le détail des opérations d'équipement.

(5) Il y a autant de ligne que d'opération pour compte de tiers.

(6) Cf. définition du chapitre des opérations d'ordre (DI 040 = RF 042).

(7) Aucune prévision budgétaire ne doit figurer à l'article 192 (cf. chapitre 024 « produit des cessions d'immobilisations »).

(8) Cf. définition du chapitre des opérations d'ordre (DI 041 = RI 041).

(9) Le chapitre 204 « Subventions d'équipement versées » est un chapitre globalisé regroupant les comptes 204 et 2324.

III – VOTE DU BUDGET	III
SECTION D'INVESTISSEMENT – VUE D'ENSEMBLE DES OPERATIONS D'EQUIPEMENT	A2.1

Vue d'ensemble des chapitres des opérations d'équipement

N° Opération	Libellé de l'opération	N° AP (1)	Pour mémoire réalisations cumulées au 01/01/N	RAR N-1	Propositions nouvelles	Vote de l'assemblée	Pour information Crédits gérés dans le cadre d'une AP	Pour information Crédits gérés hors AP
TOTAL			0,00	0,00	0,00	0,00	0,00	0,00

(1) Colonne à renseigner uniquement lorsque l'opération d'équipement est afférente à une AP.

III – VOTE DU BUDGET	III
SECTION D'INVESTISSEMENT – DETAIL DES OPERATIONS D'EQUIPEMENT	A2.2

Cet état ne contient pas d'information.

III – VOTE DU BUDGET	III
SECTION D'INVESTISSEMENT – DETAIL DES OPERATIONS D'EQUIPEMENT	A2.3

Cet état ne contient pas d'information.

III – VOTE DU BUDGET

III

SECTION D'INVESTISSEMENT – RECETTES – DETAIL PAR ARTICLE

A3

Chap. / art. (1)		Pour mémoire, budget précédent (2)	RAR N-1	Propositions nouvelles	Vote de l'assemblée	TOTAL (RAR N-1 + Vote)
TOTAL		35 955 641,00	0,00	36 804 528,00	36 804 528,00	36 804 528,00
			I		II	III = I + II
018	RSA	0,00	0,00	0,00	0,00	0,00
13	Subventions d'investissement (hors 138)	3 428 390,00	0,00	5 324 000,00	5 324 000,00	5 324 000,00
1311	Subv. transf. Etat et établ. nationaux	836 410,00	0,00	0,00	0,00	0,00
1312	Subv. transf. Régions	30 000,00	0,00	0,00	0,00	0,00
1313	Subv. transf. Départements	80 000,00	0,00	0,00	0,00	0,00
1321	Subv. non transf. Etat, établ. nationaux	153 639,00	0,00	3 943 260,00	3 943 260,00	3 943 260,00
1322	Subv. non transf. Régions	483 158,00	0,00	380 000,00	380 000,00	380 000,00
1323	Subv. non transf. Départements	934 344,00	0,00	330 000,00	330 000,00	330 000,00
1328	Autres subventions d'équip. non transf.	910 839,00	0,00	670 740,00	670 740,00	670 740,00
16	Emprunts et dettes assimilées (hors 1688 non budgétaire) (3)	13 716 250,00	0,00	17 700 148,45	17 700 148,45	17 700 148,45
1641	Emprunts en euros	13 716 250,00	0,00	17 700 148,45	17 700 148,45	17 700 148,45
20	Immobilisations incorporelles (sauf 204) (4)	0,00	0,00	0,00	0,00	0,00
204	Subventions d'équipement versées (4) (10)	0,00	0,00	0,00	0,00	0,00
21	Immobilisations corporelles (4)	0,00	0,00	0,00	0,00	0,00
22	Immobilisations reçues en affectation (4)	0,00	0,00	0,00	0,00	0,00
23	Immobilisations en cours (sauf 2324) (4)	0,00	0,00	0,00	0,00	0,00
Total des recettes d'équipement		17 144 640,00	0,00	23 024 148,45	23 024 148,45	23 024 148,45
10	Dotations, fonds divers et réserves (sauf 1068)	8 200 000,00	0,00	4 196 000,00	4 196 000,00	4 196 000,00
10222	FCTVA	7 700 000,00	0,00	3 696 000,00	3 696 000,00	3 696 000,00
10226	Taxe d'aménagement	500 000,00	0,00	500 000,00	500 000,00	500 000,00
138	Autres subventions invest. non transf.	0,00	0,00	0,00	0,00	0,00
16	Emprunts et dettes assimilées (16449, 165 et 166)	20 000,00	0,00	20 000,00	20 000,00	20 000,00
165	Dépôts et cautionnements reçus	20 000,00	0,00	20 000,00	20 000,00	20 000,00
18	Cpte de liaison : affectation (BA,régie)	0,00	0,00	0,00	0,00	0,00
26	Participations et créances rattachées	0,00	0,00	0,00	0,00	0,00
27	Autres immobilisations financières	20 000,00	0,00	20 000,00	20 000,00	20 000,00
275	Dépôts et cautionnements versés	20 000,00	0,00	20 000,00	20 000,00	20 000,00
024	Produits des cessions d'immobilisations	1 421 001,00	0,00	1 569 841,00	1 569 841,00	1 569 841,00
Total des recettes financières		9 661 001,00	0,00	5 805 841,00	5 805 841,00	5 805 841,00
45	Chapitres d'opérations pour compte de tiers (5)	50 000,00	0,00	150 000,00	150 000,00	150 000,00
Total des recettes réelles		26 855 641,00	0,00	28 979 989,45	28 979 989,45	28 979 989,45
021	Virement de la section de fonctionnement	5 700 000,00		3 674 538,55	3 674 538,55	3 674 538,55
040	Opérations ordre transf. entre sections (6) (7) (8)	3 000 000,00		3 500 000,00	3 500 000,00	3 500 000,00
28188	Autres immo. corporelles	3 000 000,00		3 500 000,00	3 500 000,00	3 500 000,00
041	Opérations patrimoniales (9)	400 000,00		650 000,00	650 000,00	650 000,00
2031	Frais d'études	0,00		650 000,00	650 000,00	650 000,00

Chap. / art. (1)		Pour mémoire, budget précédent (2)	RAR N-1	Propositions nouvelles	Vote de l'assemblée	TOTAL (RAR N-1 + Vote)
			I		II	III = I + II
2033	Frais d'insertion	400 000,00		0,00	0,00	0,00
Total des recettes d'ordre		9 100 000,00		7 824 538,55	7 824 538,55	7 824 538,55

- (1) Détailler les articles utilisés conformément au plan de comptes.
- (2) Voir état I-B pour le contenu du budget précédent.
- (3) Sauf 165, 166 et 16449.
- (4) Exceptionnellement, les comptes 20, 204, 21, 22 et 23 sont en recettes réelles en cas de réduction ou d'annulation de mandats donnant lieu à reversement.
- (5) Voir l'annexe IV-B5 pour le détail des opérations pour compte de tiers.
- (6) Cf. définition du chapitre des opérations d'ordre (RI 040 = DF 042).
- (7) Les comptes 15, 29, 39, 49 et 59 peuvent figurer dans le détail du chapitre si la collectivité a opté pour le régime des provisions budgétaires, conformément aux dispositions législatives et réglementaires applicables.
- (8) Aucune prévision budgétaire ne doit figurer à l'article 192 (cf. chapitre 024 « produit des cessions d'immobilisations »).
- (9) Cf. définition du chapitre des opérations d'ordre (DI 041 = RI 041).
- (10) Le chapitre 204 « Subventions d'équipement versées » est un chapitre globalisé regroupant les comptes 204 et 2324.

III – VOTE DU BUDGET	III
SECTION DE FONCTIONNEMENT – VUE D'ENSEMBLE – AE NOUVELLES ET CREDITS DE L'EXERCICE	B

DEPENSES

Chap.	Libellé	Pour mémoire, budget précédent (1)	RAR N-1 I	Vote de l'assemblée sur les AE lors de la séance budgétaire (2)	Propositions nouvelles	Vote de l'assemblée II	Pour information, dépenses gérées dans le cadre d'une AE	Pour information, dépenses gérées hors AE	TOTAL (RAR N-1 + Vote) III = I + II
TOTAL		93 902 252,00	0,00	0,00	97 533 721,00	97 533 721,00	0,00	97 533 721,00	97 533 721,00
011	Charges à caractère général (3)	22 083 423,96	0,00	0,00	23 488 081,00	23 488 081,00	0,00	23 488 081,00	23 488 081,00
012	Charges de personnel et frais assimilés (3)	55 000 350,00	0,00		58 124 621,00	58 124 621,00		58 124 621,00	58 124 621,00
014	Atténuations de produits	0,00	0,00		0,00	0,00		0,00	0,00
016	APA	0,00	0,00	0,00	0,00	0,00	0,00	0,00	0,00
017	RSA / Régularisations de RMI	0,00	0,00	0,00	0,00	0,00	0,00	0,00	0,00
65	Autres charges de gestion courante (sauf 6586) (3)	6 414 172,00	0,00	0,00	6 535 280,00	6 535 280,00	0,00	6 535 280,00	6 535 280,00
6586	Frais fonctionnement des groupes d'élus	0,00	0,00		0,00	0,00		0,00	0,00
Total des dépenses de gestion des services		83 497 945,96	0,00	0,00	88 147 982,00	88 147 982,00	0,00	88 147 982,00	88 147 982,00
66	Charges financières	1 454 306,04	0,00		1 940 000,45	1 940 000,45		1 940 000,45	1 940 000,45
67	Charges spécifiques (3)	50 000,00	0,00		50 000,00	50 000,00		50 000,00	50 000,00
68	Dotations aux provisions, dépréciations (semi-budgétaires) (3)	200 000,00			221 200,00	221 200,00		221 200,00	221 200,00
022	Dépenses imprévues (dans le cadre d'une AE)			0,00					
Total des dépenses financières		1 704 306,04	0,00	0,00	2 211 200,45	2 211 200,45		2 211 200,45	2 211 200,45
Total des dépenses réelles		85 202 252,00	0,00	0,00	90 359 182,45	90 359 182,45	0,00	90 359 182,45	90 359 182,45
023	Virement à la section d'investissement	5 700 000,00			3 674 538,55	3 674 538,55		3 674 538,55	3 674 538,55
042	Opérations ordre transf. entre sections (4)	3 000 000,00			3 500 000,00	3 500 000,00		3 500 000,00	3 500 000,00
043	Opérations ordre intérieur de la section	0,00			0,00	0,00		0,00	0,00
Total des dépenses d'ordre		8 700 000,00			7 174 538,55	7 174 538,55		7 174 538,55	7 174 538,55

D002 Résultat reporté ou anticipé (5)	0,00
--	-------------

Total des dépenses de fonctionnement cumulées	97 533 721,00
--	----------------------

(1) Voir état I-B pour le contenu du budget précédent.

(2) Il s'agit des AE nouvelles qui sont votées lors de la séance d'adoption du budget. Cela concerne les AE relatives à de nouveaux engagements pluriannuels mais également les AE modifiant un stock d'AE existant.

Accusé de réception en préfecture
077-217702844-20231218-23120206-DE
Date de télétransmission : 22/12/2023
Date de réception préfecture : 22/12/2023

VILLE DE MEAUX - VILLE : BUDGET PRINCIPAL - BP - 2024



(3) Hors dépenses imputées aux chapitres 016 et 017.

(4) Les comptes 68 peuvent figurer dans le détail du chapitre si la collectivité a opté pour le régime des provisions budgétaires, conformément aux dispositions législatives et réglementaires applicables.

(5) Inscrire en cas de reprise des résultats de l'exercice précédent (après vote du compte administratif) ou si reprise anticipée des résultats.

III – VOTE DU BUDGET	III
SECTION DE FONCTIONNEMENT – VUE D'ENSEMBLE	B

RECETTES

Chap.	Libellé	Pour mémoire, budget précédent (1)	RAR N-1 I	Propositions nouvelles	Vote de l'assemblée II	Total (RAR N-1 + Vote) III = I + II
TOTAL		93 902 252,00	0,00	97 533 721,00	97 533 721,00	97 533 721,00
013	Atténuations de charges (2)	174 000,00	0,00	122 000,00	122 000,00	122 000,00
016	APA	0,00	0,00	0,00	0,00	0,00
017	RSA / Régularisations de RMI	0,00	0,00	0,00	0,00	0,00
70	Prod. services, domaine, ventes diverses	8 995 906,00	0,00	8 919 480,00	8 919 480,00	8 919 480,00
73	Impôts et taxes (sauf 731)	18 246 350,00	0,00	18 229 350,00	18 229 350,00	18 229 350,00
731	Fiscalité locale	30 157 876,00	0,00	34 883 800,00	34 883 800,00	34 883 800,00
74	Dotations et participations (2)	34 013 378,00	0,00	32 971 697,00	32 971 697,00	32 971 697,00
75	Autres produits de gestion courante (2)	1 564 650,00	0,00	2 217 394,00	2 217 394,00	2 217 394,00
Total des recettes de gestion des services		93 152 160,00	0,00	97 343 721,00	97 343 721,00	97 343 721,00
76	Produits financiers	92,00	0,00	0,00	0,00	0,00
77	Produits spécifiques (2)	50 000,00	0,00	50 000,00	50 000,00	50 000,00
78	Reprises amort., dépréciations, prov. (semi-budgétaires) (2)	0,00	0,00	0,00	0,00	0,00
Total des recettes financières		50 092,00	0,00	50 000,00	50 000,00	50 000,00
Total des recettes réelles		93 202 252,00	0,00	97 393 721,00	97 393 721,00	97 393 721,00
042	Opérations ordre transf. entre sections (3) (4) (5)	700 000,00	0,00	140 000,00	140 000,00	140 000,00
043	Opérations ordre intérieur de la section (6)	0,00	0,00	0,00	0,00	0,00
Total des recettes d'ordre		700 000,00	0,00	140 000,00	140 000,00	140 000,00

R002 Résultat reporté ou anticipé (7)	0,00
--	-------------

Total des recettes de fonctionnement cumulées	97 533 721,00
--	----------------------

(1) Voir état I-B pour le contenu du budget précédent.

(2) Hors recettes imputées aux chapitres 016 et 017.

(3) Cf. définition du chapitre des opérations d'ordre (RF 042 = DI 040).

(4) Les comptes 78 peuvent figurer dans le détail du chapitre si la collectivité a opté pour le régime des provisions budgétaires, conformément aux dispositions législatives et réglementaires applicables.

(5) Aucune prévision budgétaire ne doit figurer aux articles 775 et 776 (cf. chapitre 024 « produit des cessions d'immobilisations »).

(6) Chapitre destiné à retracer les opérations particulières telles que les opérations de stocks ou liées à la tenue d'un inventaire permanent simplifié.

(7) Inscrire en cas de reprise des résultats de l'exercice précédent (après vote du compte administratif) ou si reprise anticipée des résultats.

III – VOTE DU BUDGET

SECTION DE FONCTIONNEMENT – DEPENSES – DETAIL PAR ARTICLE

III

B1

Chap. / art. (1)	Libellé	Pour mémoire, budget précédent (2)	RAR N-1 I	Vote de l'assemblée sur les AE lors de la séance budgétaire (3)	Propositions nouvelles	Vote de l'assemblée II	Pour information Crédits gérés dans le cadre d'une AE	Pour information Crédits gérés hors AE	TOTAL (RAR N-1 + Vote) III = I + II
TOTAL		93 902 252,00	0,00	0,00	97 533 721,00	97 533 721,00	0,00	97 533 721,00	97 533 721,00
011	Charges à caractère général (4)	22 083 423,96	0,00	0,00	23 488 081,00	23 488 081,00	0,00	23 488 081,00	23 488 081,00
6042	Achats de prestations de services	2 215 000,00	0,00		2 527 900,00	2 527 900,00	0,00	2 527 900,00	2 527 900,00
60611	Eau et assainissement	345 282,00	0,00		468 753,75	468 753,75	0,00	468 753,75	468 753,75
60612	Energie - Electricité	3 015 648,00	0,00		2 915 048,75	2 915 048,75	0,00	2 915 048,75	2 915 048,75
60613	Chauffage urbain	2 635 009,96	0,00		2 690 000,00	2 690 000,00	0,00	2 690 000,00	2 690 000,00
60621	Combustibles	77 528,00	0,00		84 230,80	84 230,80	0,00	84 230,80	84 230,80
60622	Carburants	318 320,00	0,00		332 450,00	332 450,00	0,00	332 450,00	332 450,00
60623	Alimentation	311 715,00	0,00		393 275,00	393 275,00	0,00	393 275,00	393 275,00
60624	Produits de traitement	500,00	0,00		500,00	500,00	0,00	500,00	500,00
60628	Autres fournitures non stockées	662 690,00	0,00		680 690,00	680 690,00	0,00	680 690,00	680 690,00
60631	Fournitures d'entretien	332 100,00	0,00		343 130,00	343 130,00	0,00	343 130,00	343 130,00
60632	Fournitures de petit équipement	201 686,00	0,00		204 715,00	204 715,00	0,00	204 715,00	204 715,00
60633	Fournitures de voirie	64 000,00	0,00		61 000,00	61 000,00	0,00	61 000,00	61 000,00
60636	Habillement et vêtements de travail	142 050,00	0,00		163 850,00	163 850,00	0,00	163 850,00	163 850,00
6064	Fournitures administratives	58 725,00	0,00		59 035,00	59 035,00	0,00	59 035,00	59 035,00
6065	Livres, disq., cass. (biblio. Médiat.)	4 600,00	0,00		6 600,00	6 600,00	0,00	6 600,00	6 600,00
6067	Fournitures scolaires	254 100,00	0,00		265 000,00	265 000,00	0,00	265 000,00	265 000,00
6068	Autres matières et fournitures	411 972,00	0,00		393 721,36	393 721,36	0,00	393 721,36	393 721,36
611	Contrats de prestations de services	1 430 507,00	0,00		1 657 748,00	1 657 748,00	0,00	1 657 748,00	1 657 748,00
6132	Locations immobilières	581 260,00	0,00		598 260,00	598 260,00	0,00	598 260,00	598 260,00
61351	Matériel roulant	130 000,00	0,00		93 593,00	93 593,00	0,00	93 593,00	93 593,00
61358	Autres	824 995,00	0,00		1 331 200,00	1 331 200,00	0,00	1 331 200,00	1 331 200,00
614	Charges locatives et de copropriété	125 000,00	0,00		135 000,00	135 000,00	0,00	135 000,00	135 000,00
61521	Entretien terrains	14 535,00	0,00		5 935,00	5 935,00	0,00	5 935,00	5 935,00
615221	Entretien, réparations bâtiments publics	753 741,00	0,00		547 000,00	547 000,00	0,00	547 000,00	547 000,00
615228	Entretien, réparations autres bâtiments	150 530,00	0,00		45 000,00	45 000,00	0,00	45 000,00	45 000,00
615231	Entretien, réparations voiries	20 000,00	0,00		10 000,00	10 000,00	0,00	10 000,00	10 000,00
615232	Entretien, réparations réseaux	4 000,00	0,00		50 000,00	50 000,00	0,00	50 000,00	50 000,00
61524	Entretien bois et forêts	125 000,00	0,00		125 000,00	125 000,00	0,00	125 000,00	125 000,00
61551	Entretien matériel roulant	70 800,00	0,00		82 875,05	82 875,05	0,00	82 875,05	82 875,05
61558	Entretien autres biens mobiliers	168 525,00	0,00		164 450,00	164 450,00	0,00	164 450,00	164 450,00
6156	Maintenance	1 286 080,00	0,00		1 718 900,00	1 718 900,00	0,00	1 718 900,00	1 718 900,00
6161	Multirisques	738 000,00	0,00		800 000,00	800 000,00	0,00	800 000,00	800 000,00

Chap. / art. (1)	Libellé	Pour mémoire, budget précédent (2)	RAR N-1 I	Vote de l'assemblée sur les AE lors de la séance budgétaire (3)	Propositions nouvelles	Vote de l'assemblée II	Pour information Crédits gérés dans le cadre d'une AE	Pour information Crédits gérés hors AE	TOTAL (RAR N-1 + Vote) III = I + II
6162	Assur. obligatoire dommage-construction	53 200,00	0,00		42 560,00	42 560,00	0,00	42 560,00	42 560,00
617	Etudes et recherches	121 933,00	0,00		96 838,50	96 838,50	0,00	96 838,50	96 838,50
6182	Documentation générale et technique	35 930,00	0,00		39 290,00	39 290,00	0,00	39 290,00	39 290,00
6184	Versements à des organismes de formation	225 240,00	0,00		188 900,00	188 900,00	0,00	188 900,00	188 900,00
6185	Frais de colloques et de séminaires	7 100,00	0,00		2 900,00	2 900,00	0,00	2 900,00	2 900,00
6188	Autres frais divers	96 740,00	0,00		75 750,00	75 750,00	0,00	75 750,00	75 750,00
62261	Honoraires médicaux et paramédicaux	7 000,00	0,00		5 000,00	5 000,00	0,00	5 000,00	5 000,00
62268	Autres honoraires, conseils	604 260,00	0,00		809 205,00	809 205,00	0,00	809 205,00	809 205,00
6227	Frais d'actes et de contentieux	80 000,00	0,00		80 000,00	80 000,00	0,00	80 000,00	80 000,00
6228	Divers	27 300,00	0,00		48 040,00	48 040,00	0,00	48 040,00	48 040,00
6231	Annonces et insertions	121 850,00	0,00		113 950,00	113 950,00	0,00	113 950,00	113 950,00
6232	Fêtes et cérémonies	455 240,00	0,00		241 270,00	241 270,00	0,00	241 270,00	241 270,00
6234	Réceptions	205 760,00	0,00		153 588,00	153 588,00	0,00	153 588,00	153 588,00
6236	Catalogues et imprimés	160 140,00	0,00		227 700,00	227 700,00	0,00	227 700,00	227 700,00
6238	Divers	30 500,00	0,00		30 100,00	30 100,00	0,00	30 100,00	30 100,00
6241	Transports de biens	12 000,00	0,00		5 000,00	5 000,00	0,00	5 000,00	5 000,00
6245	Transports de personnes extérieures	0,00	0,00		13 000,00	13 000,00	0,00	13 000,00	13 000,00
6247	Transports collectifs	398 480,00	0,00		422 621,00	422 621,00	0,00	422 621,00	422 621,00
6251	Voyages, déplacements et missions	24 430,00	0,00		20 350,00	20 350,00	0,00	20 350,00	20 350,00
6255	Frais de déménagement	1 200,00	0,00		1 000,00	1 000,00	0,00	1 000,00	1 000,00
6261	Frais d'affranchissement	223 750,00	0,00		168 150,00	168 150,00	0,00	168 150,00	168 150,00
6262	Frais de télécommunications	248 200,00	0,00		267 779,29	267 779,29	0,00	267 779,29	267 779,29
627	Services bancaires et assimilés	23 500,00	0,00		10 000,00	10 000,00	0,00	10 000,00	10 000,00
6281	Concours divers (cotisations)	45 730,00	0,00		52 310,00	52 310,00	0,00	52 310,00	52 310,00
6282	Frais de gardiennage	46 450,00	0,00		80 000,00	80 000,00	0,00	80 000,00	80 000,00
6283	Frais de nettoyage des locaux	170 382,00	0,00		215 388,50	215 388,50	0,00	215 388,50	215 388,50
62876	Remb. frais à un GFP de rattachement	17 500,00	0,00		10 000,00	10 000,00	0,00	10 000,00	10 000,00
6288	Autres services extérieurs	714 180,00	0,00		677 730,00	677 730,00	0,00	677 730,00	677 730,00
63512	Taxes foncières	400 000,00	0,00		386 000,00	386 000,00	0,00	386 000,00	386 000,00
63513	Autres impôts locaux	28 000,00	0,00		29 000,00	29 000,00	0,00	29 000,00	29 000,00
6355	Taxes et impôts sur les véhicules	9 000,00	0,00		5 000,00	5 000,00	0,00	5 000,00	5 000,00
637	Autres impôts, taxes (autres organismes)	14 530,00	0,00		14 800,00	14 800,00	0,00	14 800,00	14 800,00
012	Charges de personnel et frais assimilés (4) (5)	55 000 350,00	0,00		58 124 621,00	58 124 621,00		58 124 621,00	58 124 621,00
6216	Personnel affecté par GFP rattachement	911 820,00	0,00		963 171,00	963 171,00		963 171,00	963 171,00
6218	Autre personnel extérieur	12 430,00	0,00		4 110,00	4 110,00		4 110,00	4 110,00

Chap. / art. (1)	Libellé	Pour mémoire, budget précédent (2)	RAR N-1 I	Vote de l'assemblée sur les AE lors de la séance budgétaire (3)	Propositions nouvelles	Vote de l'assemblée II	Pour information Crédits gérés dans le cadre d'une AE	Pour information Crédits gérés hors AE	TOTAL (RAR N-1 + Vote) III = I + II
6336	Cotisations CNFPT et CDGFPT	333 690,00	0,00		362 990,00	362 990,00		362 990,00	362 990,00
64111	Rémunération principale titulaires	21 690 450,00	0,00		23 121 270,00	23 121 270,00		23 121 270,00	23 121 270,00
64112	SFT, indemnité de résidence	985 320,00	0,00		1 039 600,00	1 039 600,00		1 039 600,00	1 039 600,00
64118	Autres indemnités	5 054 300,00	0,00		5 716 910,00	5 716 910,00		5 716 910,00	5 716 910,00
64131	Rémunérations	10 824 270,00	0,00		10 991 560,00	10 991 560,00		10 991 560,00	10 991 560,00
64138	Primes et autres indemnités	0,00	0,00		100 000,00	100 000,00		100 000,00	100 000,00
6417	Rémunérations des apprentis	87 650,00	0,00		101 460,00	101 460,00		101 460,00	101 460,00
6451	Cotisations à l'U.R.S.S.A.F.	6 276 540,00	0,00		6 402 550,00	6 402 550,00		6 402 550,00	6 402 550,00
6453	Cotisations aux caisses de retraites	7 193 130,00	0,00		7 706 200,00	7 706 200,00		7 706 200,00	7 706 200,00
6454	Cotisations aux A.S.S.E.D.I.C.	346 340,00	0,00		335 000,00	335 000,00		335 000,00	335 000,00
6455	Cotisations pour assurance du personnel	360 000,00	0,00		302 000,00	302 000,00		302 000,00	302 000,00
6471	Presta. versées pour le compte du FNAL	157 820,00	0,00		163 910,00	163 910,00		163 910,00	163 910,00
64731	Allocations chômage versées directement	55 180,00	0,00		95 630,00	95 630,00		95 630,00	95 630,00
6475	Médecine du travail, pharmacie	158 600,00	0,00		160 600,00	160 600,00		160 600,00	160 600,00
6478	Autres charges sociales diverses	505 020,00	0,00		524 360,00	524 360,00		524 360,00	524 360,00
6488	Autres	47 790,00	0,00		33 300,00	33 300,00		33 300,00	33 300,00
014	Atténuations de produits	0,00	0,00		0,00	0,00		0,00	0,00
016	APA	0,00	0,00	0,00	0,00	0,00	0,00	0,00	0,00
017	RSA / Régularisations de RMI	0,00	0,00	0,00	0,00	0,00	0,00	0,00	0,00
65	Autres charges de gestion courante (sauf le 6586) (4)	6 414 172,00	0,00	0,00	6 535 280,00	6 535 280,00	0,00	6 535 280,00	6 535 280,00
65131	Bourses	90 000,00	0,00		0,00	0,00	0,00	0,00	0,00
65138	Autres secours	41 810,00	0,00		10 420,00	10 420,00	0,00	10 420,00	10 420,00
65311	Indemnités de fonction	540 530,00	0,00		548 380,00	548 380,00	0,00	548 380,00	548 380,00
65312	Frais de mission et de déplacement	60,00	0,00		830,00	830,00	0,00	830,00	830,00
65313	Cotisations de retraite	49 650,00	0,00		49 040,00	49 040,00	0,00	49 040,00	49 040,00
65315	Formation	30 000,00	0,00		30 000,00	30 000,00	0,00	30 000,00	30 000,00
65316	Frais de représentation du maire	12 500,00	0,00		12 500,00	12 500,00	0,00	12 500,00	12 500,00
6541	Créances admises en non-valeur	12 200,00	0,00		0,00	0,00	0,00	0,00	0,00
6542	Créances éteintes	24 000,00	0,00		0,00	0,00	0,00	0,00	0,00
6553	Service d'incendie	836 000,00	0,00		920 280,00	920 280,00	0,00	920 280,00	920 280,00
65574	Contrib.au titre de la politique habitat	17 000,00	0,00		17 000,00	17 000,00	0,00	17 000,00	17 000,00
6558	Autres contributions obligatoires	380 000,00	0,00		420 000,00	420 000,00	0,00	420 000,00	420 000,00
657362	Subv. fonct. CCAS	360 000,00	0,00		485 000,00	485 000,00	0,00	485 000,00	485 000,00
6573641	Subv fonct bud ann. et régies(auton fin)	1 704 222,00	0,00		1 700 000,00	1 700 000,00	0,00	1 700 000,00	1 700 000,00

Chap. / art. (1)	Libellé	Pour mémoire, budget précédent (2)	RAR N-1 I	Vote de l'assemblée sur les AE lors de la séance budgétaire (3)	Propositions nouvelles	Vote de l'assemblée II	Pour information Crédits gérés dans le cadre d'une AE	Pour information Crédits gérés hors AE	TOTAL (RAR N-1 + Vote) III = I + II
65748	Subv.fonct.autres personnes droit privé	2 155 000,00	0,00		2 200 000,00	2 200 000,00	0,00	2 200 000,00	2 200 000,00
65811	Droits d"utilisat° - informatique nuage	21 900,00	0,00		21 930,00	21 930,00	0,00	21 930,00	21 930,00
65818	Autres	93 700,00	0,00		103 400,00	103 400,00	0,00	103 400,00	103 400,00
6583	Int. moratoires et pénalités sur marchés	2 000,00	0,00		2 000,00	2 000,00	0,00	2 000,00	2 000,00
6584	Amendes fiscales et pénales	500,00	0,00		500,00	500,00	0,00	500,00	500,00
65888	Autres	43 100,00	0,00		14 000,00	14 000,00	0,00	14 000,00	14 000,00
6586	Frais fonctionnement des groupes d'élus	0,00	0,00		0,00	0,00		0,00	0,00
Total des dépenses de gestion des services		83 497 945,96	0,00	0,00	88 147 982,00	88 147 982,00	0,00	88 147 982,00	88 147 982,00
66	Charges financières	1 454 306,04	0,00		1 940 000,45	1 940 000,45		1 940 000,45	1 940 000,45
66111	Intérêts réglés à l'échéance	1 407 912,06	0,00		1 957 880,02	1 957 880,02		1 957 880,02	1 957 880,02
66112	Intérêts - Rattachement des ICNE	46 393,98	0,00		-17 879,57	-17 879,57		-17 879,57	-17 879,57
67	Charges spécifiques (4)	50 000,00	0,00		50 000,00	50 000,00		50 000,00	50 000,00
673	Titres annulés (sur exercices antérieurs)	50 000,00	0,00		50 000,00	50 000,00		50 000,00	50 000,00
68	Dotations aux provisions, dépréciations (semi-budgétaires) (4)	200 000,00			221 200,00	221 200,00		221 200,00	221 200,00
6817	Dot. prov. dépréc. actifs circulants	200 000,00			221 200,00	221 200,00		221 200,00	221 200,00
022	Dépenses imprévues (dans le cadre d'une AE)			0,00					
Total des charges financières et spécifiques		1 704 306,04	0,00	0,00	2 211 200,45	2 211 200,45		2 211 200,45	2 211 200,45
Total des dépenses réelles		85 202 252,00	0,00	0,00	90 359 182,45	90 359 182,45	0,00	90 359 182,45	90 359 182,45
023	Virement à la section d'investissement	5 700 000,00			3 674 538,55	3 674 538,55		3 674 538,55	3 674 538,55
042	Opérations ordre transf. entre sections (6) (7) (8)	3 000 000,00			3 500 000,00	3 500 000,00		3 500 000,00	3 500 000,00
6811	Dot. amort. immos incorporelles	3 000 000,00			3 500 000,00	3 500 000,00		3 500 000,00	3 500 000,00
043	Opérations ordre intérieur de la section (7) (9)	0,00			0,00	0,00		0,00	0,00
Total des dépenses d'ordre		8 700 000,00			7 174 538,55	7 174 538,55		7 174 538,55	7 174 538,55

Détail du calcul des ICNE au compte 66112 (10)

Montant des ICNE de l'exercice	359 963,08
Montant des ICNE de l'exercice N-1	377 842,65

= Différence ICNE N – ICNE N-1

-17 879,57

- (1) Détailler les articles utilisés conformément au plan de comptes.
- (2) Voir état I-B pour le contenu du budget précédent.
- (3) Il s'agit des AE nouvelles qui sont votées lors de la séance d'adoption du budget. Cela concerne les AE relatives à de nouveaux engagements pluriannuels mais également les AE modifiant un stock d'AE existant.
- (4) Hors dépenses imputées aux chapitres 016 et 017.
- (5) Les dépenses de frais de personnel sont exclues des autorisations d'engagement.
- (6) Les comptes 68 peuvent figurer dans le détail du chapitre si la collectivité a opté pour le régime des provisions budgétaires, conformément aux dispositions législatives et réglementaires applicables.
- (7) Cf. définitions des chapitres des opérations d'ordre (*DF 042 = RI 040*) (*DF 043 = RF 043*).
- (8) Aucune prévision budgétaire ne doit figurer aux articles 675 et 676 (cf. chapitre 024 « produit des cessions d'immobilisations »).
- (9) Chapitre destiné à retracer les opérations particulières telles que les opérations de stocks ou liées à la tenue d'un inventaire permanent.
- (10) Si le montant des ICNE de l'exercice est inférieur au montant de l'exercice N-1, le montant du compte 66112 sera négatif.

III – VOTE DU BUDGET

III

SECTION DE FONCTIONNEMENT – RECETTES – DETAIL PAR ARTICLE

B2

Chap / art. (1)	Libellé	Pour mémoire, budget précédent (2)	RAR N-1 I	Propositions nouvelles	Vote de l'assemblée II	Total (RAR N-1 + Vote) III = I + II
TOTAL		93 902 252,00	0,00	97 533 721,00	97 533 721,00	97 533 721,00
013	Atténuations de charges (3)	174 000,00	0,00	122 000,00	122 000,00	122 000,00
6419	Remboursements rémunérations personnel	94 000,00	0,00	42 000,00	42 000,00	42 000,00
6459	Remb.charges sécu.sociale et prévoyance	80 000,00	0,00	80 000,00	80 000,00	80 000,00
016	APA	0,00	0,00	0,00	0,00	0,00
017	RSA / Régularisations de RMI	0,00	0,00	0,00	0,00	0,00
70	Prod. services, domaine, ventes diverses	8 995 906,00	0,00	8 919 480,00	8 919 480,00	8 919 480,00
70311	Concessions cimetières (produit net)	30 000,00	0,00	60 000,00	60 000,00	60 000,00
70321	Stationnement et location voie publique	1 716 029,00	0,00	1 916 491,00	1 916 491,00	1 916 491,00
70323	Red. occupation dom. public	183 879,00	0,00	363 300,00	363 300,00	363 300,00
70384	Forfait de post-stationnement	480 000,00	0,00	400 000,00	400 000,00	400 000,00
7062	Redevances services à caractère culturel	23 000,00	0,00	23 200,00	23 200,00	23 200,00
70631	Redevances services à caractère sportif	7 500,00	0,00	17 000,00	17 000,00	17 000,00
70632	Redevances services à caractère loisir	45 450,00	0,00	46 000,00	46 000,00	46 000,00
7066	Redevances services à caractère social	2 823 791,00	0,00	2 611 714,00	2 611 714,00	2 611 714,00
7067	Redev. services périscolaires et enseign	2 445 000,00	0,00	2 305 000,00	2 305 000,00	2 305 000,00
70688	Autres prestations de services	20 000,00	0,00	0,00	0,00	0,00
706888	Autres	0,00	0,00	20 000,00	20 000,00	20 000,00
70846	Mise à dispo personnel GFP de rattach.	25 000,00	0,00	328 200,00	328 200,00	328 200,00
70848	Mise à dispo personnel autres organismes	312 557,00	0,00	0,00	0,00	0,00
70872	Remb.frais par budgets annexes et régies	248 000,00	0,00	248 000,00	248 000,00	248 000,00
70873	Remb. frais par les C.C.A.S.	2 700,00	0,00	3 700,00	3 700,00	3 700,00
70876	Remb. frais par le GFP de rattachement	429 600,00	0,00	345 475,00	345 475,00	345 475,00
70878	Remb. frais par des tiers	200 900,00	0,00	194 800,00	194 800,00	194 800,00
7088	Produits activités annexes (abonnements)	2 500,00	0,00	36 600,00	36 600,00	36 600,00
73	Impôts et taxes (sauf 731)	18 246 350,00	0,00	18 229 350,00	18 229 350,00	18 229 350,00
73211	Attribution de compensation	11 930 814,00	0,00	11 930 814,00	11 930 814,00	11 930 814,00
732221	Fonds péréquation ress. com. et intercom	835 000,00	0,00	818 000,00	818 000,00	818 000,00
73331	Communes (FSRIF)	5 480 536,00	0,00	5 480 536,00	5 480 536,00	5 480 536,00
731	Fiscalité locale	30 157 876,00	0,00	34 883 800,00	34 883 800,00	34 883 800,00
73111	Impôts directs locaux	27 358 261,00	0,00	32 200 000,00	32 200 000,00	32 200 000,00
73123	Taxe com add droit mut ou pub foncière	1 500 000,00	0,00	1 300 000,00	1 300 000,00	1 300 000,00
73132	Taxe sur les pylônes électriques	12 000,00	0,00	12 000,00	12 000,00	12 000,00
73141	Taxe sur la conso. finale d'électricité	1 000 000,00	0,00	1 200 000,00	1 200 000,00	1 200 000,00
73174	Taxe locale sur la publicité extérieure	227 615,00	0,00	171 800,00	171 800,00	171 800,00
7318	Autres	60 000,00	0,00	0,00	0,00	0,00
74	Dotations et participations (3)	34 013 378,00	0,00	32 971 697,00	32 971 697,00	32 971 697,00

Chap / art. (1)	Libellé	Pour mémoire, budget précédent (2)	RAR N-1 I	Propositions nouvelles	Vote de l'assemblée II	Total (RAR N-1 + Vote) III = I + II
74111	Dotation forfaitaire des communes	9 329 560,00	0,00	9 300 000,00	9 300 000,00	9 300 000,00
741123	DSU des communes	15 660 400,00	0,00	15 800 000,00	15 800 000,00	15 800 000,00
741127	DNP des communes	1 490 420,00	0,00	1 613 000,00	1 613 000,00	1 613 000,00
743	DSI	5 616,00	0,00	5 600,00	5 600,00	5 600,00
744	FCTVA	80 000,00	0,00	46 600,00	46 600,00	46 600,00
74718	Autres participations Etat	168 910,00	0,00	238 500,00	238 500,00	238 500,00
7473	Participation départements	355 351,00	0,00	393 282,00	393 282,00	393 282,00
74748	Participation autres communes	6 000,00	0,00	45 000,00	45 000,00	45 000,00
747888	Autres	3 997 221,00	0,00	3 928 473,00	3 928 473,00	3 928 473,00
74833	Etat-Compens.exonération taxes foncières	1 583 000,00	0,00	1 481 342,00	1 481 342,00	1 481 342,00
7484	Dotation de recensement	9 900,00	0,00	9 900,00	9 900,00	9 900,00
7485	Dotation pour les titres sécurisés	77 000,00	0,00	110 000,00	110 000,00	110 000,00
74888	Autres	1 250 000,00	0,00	0,00	0,00	0,00
75	Autres produits de gestion courante (3)	1 564 650,00	0,00	2 217 394,00	2 217 394,00	2 217 394,00
752	Revenus des immeubles	780 300,00	0,00	711 400,00	711 400,00	711 400,00
75813	Redev. fermiers et concessionnaires	295 650,00	0,00	295 650,00	295 650,00	295 650,00
75888	Autres	488 700,00	0,00	1 210 344,00	1 210 344,00	1 210 344,00
Total des recettes de gestion des services		93 152 160,00	0,00	97 343 721,00	97 343 721,00	97 343 721,00
76	Produits financiers	92,00	0,00	0,00	0,00	0,00
7688	Autres	92,00	0,00	0,00	0,00	0,00
77	Produits spécifiques (3)	50 000,00	0,00	50 000,00	50 000,00	50 000,00
773	Mandats annulés (exercices antérieurs)	50 000,00	0,00	50 000,00	50 000,00	50 000,00
78	Reprises amort., dépréciations, prov. (semi-budgétaires) (3)	0,00		0,00	0,00	0,00
Total des recettes réelles		93 202 252,00	0,00	97 393 721,00	97 393 721,00	97 393 721,00
042	Opérations ordre transf. entre sections (4) (5) (6)	700 000,00		140 000,00	140 000,00	140 000,00
722	Immobilisations corporelles	700 000,00		140 000,00	140 000,00	140 000,00
043	Opérations ordre intérieur de la section (4) (7)	0,00		0,00	0,00	0,00
Total des recettes d'ordre		700 000,00		140 000,00	140 000,00	140 000,00

Détail du calcul de la taxe départementale de publicité foncière pour les collectivités dites « surfiscalisées » (compte 73121) (8)

Montant brut	0,00
Compensation	0,00
Montant net	0,00

Détail du calcul des ICNE au compte 7622 (9)

Montant des ICNE de l'exercice	0,00
Montant des ICNE de l'exercice N-1	0,00

= Différence ICNE N – ICNE N-1

0,00

- (1) Détailler les articles utilisés conformément au plan de comptes.
- (2) Voir état I-B pour le contenu du budget précédent.
- (3) Hors recettes imputées aux chapitres 016 et 017.
- (4) Cf. définitions du chapitre des opérations d'ordre (*RF 042 = DI 040*) (*RF 043 = DF 043*).
- (5) Aucune prévision budgétaire ne doit figurer aux articles 775 et 776 (cf. chapitre 024 « produit des cessions d'immobilisations »).
- (6) Les comptes 78 peuvent figurer dans le détail du chapitre si la collectivité a opté pour le régime des provisions budgétaires, conformément aux dispositions législatives et réglementaires applicables.
- (7) Ce chapitre est destiné à retracer les opérations particulières telles que les opérations de stocks ou liées à la tenue d'un inventaire permanent simplifié.
- (8) Destiné à retracer le prélèvement de la part non départementale de la taxe.
- (9) Si le montant des ICNE de l'exercice est inférieur au montant de l'exercice N-1, le montant du compte 7622 sera négatif.

IV – ANNEXES

IV

A – PRESENTATION CROISEE – SECTION D'INVESTISSEMENT – VUE D'ENSEMBLE

A1

Chapitre nature	Libellé	01 Opérations non ventilables	0 Services généraux (hors 01 et Gestion des fonds européens)	0-5 Gestion des fonds européens	1 Sécurité	2 Enseign., formation prof., apprentissage	3 Cult., vie soc., jeun., sports, loisirs	4 Santé et action sociale (hors RSA)	4-4 RSA
DEPENSES		5 680 000,00	3 459 965,00	0,00	731 660,00	3 631 000,00	4 891 522,00	2 205 541,00	0,00
10	Dotations, fonds divers et réserves	10 000,00	0,00	0,00	0,00	0,00	0,00	0,00	0,00
13	Subventions d'investissement	0,00	0,00	0,00	0,00	0,00	0,00	0,00	0,00
16	Emprunts et dettes assimilées	5 650 000,00	0,00	0,00	0,00	0,00	0,00	0,00	0,00
18	Cpte de liaison : affectation (BA,régie)	0,00	0,00	0,00	0,00	0,00	0,00	0,00	0,00
20	Immobilisations incorporelles (sauf 204)	0,00	942 980,00	0,00	43 000,00	15 000,00	345 000,00	0,00	0,00
204	Subventions d'équipement versées	0,00	0,00	0,00	0,00	0,00	50 000,00	0,00	0,00
21	Immobilisations corporelles	0,00	2 516 985,00	0,00	538 660,00	566 000,00	2 028 963,00	355 272,00	0,00
22	Immobilisations reçues en affectation	0,00	0,00	0,00	0,00	0,00	0,00	0,00	0,00
23	Immobilisations en cours (sauf 2324)	0,00	0,00	0,00	0,00	3 050 000,00	2 467 559,00	1 850 269,00	0,00
26	Participations et créances rattachées	0,00	0,00	0,00	0,00	0,00	0,00	0,00	0,00
27	Autres immobilisations financières	20 000,00	0,00	0,00	0,00	0,00	0,00	0,00	0,00
45	Opérations pour compte de tiers	0,00	0,00	0,00	150 000,00	0,00	0,00	0,00	0,00
RECETTES		23 505 989,45	0,00	0,00	305 000,00	1 276 236,00	835 827,00	1 356 937,00	0,00
024	Produits des cessions d'immobilisations	1 569 841,00	0,00	0,00	0,00	0,00	0,00	0,00	0,00
10	Dotations, fonds divers et réserves	4 196 000,00	0,00	0,00	0,00	0,00	0,00	0,00	0,00
13	Subventions d'investissement	0,00	0,00	0,00	155 000,00	1 276 236,00	835 827,00	1 356 937,00	0,00
16	Emprunts et dettes assimilées	17 720 148,45	0,00	0,00	0,00	0,00	0,00	0,00	0,00
18	Cpte de liaison : affectation (BA,régie)	0,00	0,00	0,00	0,00	0,00	0,00	0,00	0,00
20	Immobilisations incorporelles (sauf 204)	0,00	0,00	0,00	0,00	0,00	0,00	0,00	0,00
204	Subventions d'équipement versées	0,00	0,00	0,00	0,00	0,00	0,00	0,00	0,00
21	Immobilisations corporelles	0,00	0,00	0,00	0,00	0,00	0,00	0,00	0,00
22	Immobilisations reçues en affectation	0,00	0,00	0,00	0,00	0,00	0,00	0,00	0,00
23	Immobilisations en cours (sauf 2324)	0,00	0,00	0,00	0,00	0,00	0,00	0,00	0,00
26	Participations et créances rattachées	0,00	0,00	0,00	0,00	0,00	0,00	0,00	0,00
27	Autres immobilisations financières	20 000,00	0,00	0,00	0,00	0,00	0,00	0,00	0,00
45	Opérations pour compte de tiers	0,00	0,00	0,00	150 000,00	0,00	0,00	0,00	0,00

IV – ANNEXES	IV
A – PRESENTATION CROISEE – SECTION D'INVESTISSEMENT – VUE D'ENSEMBLE (suite)	A1

Chapitre nature	Libellé	5 Aménagement des territoires et habitat	6 Action économique	7 Environnement	8 Transports	9 Fonction en réserve	TOTAL
DEPENSES		8 721 715,00	52 000,00	321 225,00	6 319 900,00		36 014 528,00
10	Dotations, fonds divers et réserves	0,00	0,00	0,00	0,00		10 000,00
13	Subventions d'investissement	0,00	0,00	0,00	0,00		0,00
16	Emprunts et dettes assimilées	0,00	0,00	0,00	0,00		5 650 000,00
18	Cpte de liaison : affectation (BA,régie)	0,00	0,00	0,00	0,00		0,00
20	Immobilisations incorporelles (sauf 204)	328 000,00	50 000,00	0,00	0,00		1 723 980,00
204	Subventions d'équipement versées	262 320,00	0,00	201 725,00	0,00		514 045,00
21	Immobilisations corporelles	4 791 395,00	2 000,00	119 500,00	6 314 900,00		17 233 675,00
22	Immobilisations reçues en affectation	0,00	0,00	0,00	0,00		0,00
23	Immobilisations en cours (sauf 2324)	3 340 000,00	0,00	0,00	5 000,00		10 712 828,00
26	Participations et créances rattachées	0,00	0,00	0,00	0,00		0,00
27	Autres immobilisations financières	0,00	0,00	0,00	0,00		20 000,00
45	Opérations pour compte de tiers	0,00	0,00	0,00	0,00		150 000,00
RECETTES		800 000,00	0,00	0,00	900 000,00		28 979 989,45
024	Produits des cessions d'immobilisations	0,00	0,00	0,00	0,00		1 569 841,00
10	Dotations, fonds divers et réserves	0,00	0,00	0,00	0,00		4 196 000,00
13	Subventions d'investissement	800 000,00	0,00	0,00	900 000,00		5 324 000,00
16	Emprunts et dettes assimilées	0,00	0,00	0,00	0,00		17 720 148,45
18	Cpte de liaison : affectation (BA,régie)	0,00	0,00	0,00	0,00		0,00
20	Immobilisations incorporelles (sauf 204)	0,00	0,00	0,00	0,00		0,00
204	Subventions d'équipement versées	0,00	0,00	0,00	0,00		0,00
21	Immobilisations corporelles	0,00	0,00	0,00	0,00		0,00
22	Immobilisations reçues en affectation	0,00	0,00	0,00	0,00		0,00
23	Immobilisations en cours (sauf 2324)	0,00	0,00	0,00	0,00		0,00
26	Participations et créances rattachées	0,00	0,00	0,00	0,00		0,00
27	Autres immobilisations financières	0,00	0,00	0,00	0,00		20 000,00

Accusé de réception en préfecture
077-217702844-20231218-23120206-DE
Date de télétransmission : 22/12/2023
Date de réception préfecture : 22/12/2023

VILLE DE MEAUX - VILLE : BUDGET PRINCIPAL - BP - 2024

Chaîne d'intégrité du document : 4D F7 C5 3D AD E6 6C 19 76 3B 29 E6 C3 AC 3C DC
Publié le : 22/12/2023
Par : MAIRIE DE MEAUX
Document certifié conforme à l'original
<https://publiact.fr/documentPublic/218139>
Page 63/200

Chapitre nature	Libellé	5 Aménagement des territoires et habitat	6 Action économique	7 Environnement	8 Transports	9 Fonction en réserve	TOTAL
45	Opérations pour compte de tiers	0,00	0,00	0,00	0,00		150 000,00

IV – ANNEXES

IV

A – PRESENTATION CROISEE – SECTION D'INVESTISSEMENT – PRESENTATION DETAILLEE

A1.01

01 – OPERATIONS NON VENTILABLES

Article / compte nature (1)	Libellé	01
DEPENSES		Opérations non ventilables
		5 680 000,00
102	Dotations et fonds d'investissement	10 000,00
164	Emprunts auprès des états financiers	5 610 846,00
165	Dépôts et cautionnements reçus	20 000,00
168	Autres emprunts et dettes assimilées	19 154,00
275	Dépôts et cautionnements versés	20 000,00
RECETTES		23 505 989,45
024	Produits des cessions d'immobilisations	1 569 841,00
102	Dotations et fonds d'investissement	4 196 000,00
164	Emprunts auprès des états financiers	17 700 148,45
165	Dépôts et cautionnements reçus	20 000,00
275	Dépôts et cautionnements versés	20 000,00

(1) Détailler les comptes à trois chiffres.

IV – ANNEXES

IV

A – PRESENTATION CROISEE – SECTION D'INVESTISSEMENT – PRESENTATION DETAILLEE

A1.900

FONCTION 0 – Services généraux

Article / compte nature (1)	Libellé	02 Administration générale							
		020 Admin. générale de la collectivité	021 Personnel non ventilé	022 Information, communication, publicité	023 Fêtes et cérémonies	024 Aide aux associations	025 Cimetières et pompes funèbres	026 Administration générale de l'Etat	028 Autres moyens généraux
DEPENSES		3 385 630,00	0,00	0,00	5 000,00	0,00	55 335,00	0,00	0,00
203	Frais d'études, recherche, développement	98 000,00	0,00	0,00	0,00	0,00	0,00	0,00	0,00
205	Licences, procédés, droits similaires	839 980,00	0,00	0,00	5 000,00	0,00	0,00	0,00	0,00
213	Constructions	1 670 000,00	0,00	0,00	0,00	0,00	55 335,00	0,00	0,00
215	Installat*, matériel, outillage techniq.	45 500,00	0,00	0,00	0,00	0,00	0,00	0,00	0,00
218	Autres immobilisations corporelles	732 150,00	0,00	0,00	0,00	0,00	0,00	0,00	0,00
RECETTES		0,00	0,00	0,00	0,00	0,00	0,00	0,00	0,00

(1) Détailler les comptes à trois chiffres.

IV – ANNEXES

IV

A – PRESENTATION CROISEE – SECTION D'INVESTISSEMENT – PRESENTATION DETAILLEE

A1.900

FONCTION 0 – Services généraux (suite 1)

Article / compte nature (1)	Libellé	03 Conseils						035 Conseil de territoire	038 Autres instances	
		031 Assemblée délibérante	032 Conseil éco.,social région./Conseil dév.	033 Conseil cult., édu., env.	034 Conseil éco.,soc.,environ.,culture,éduc.		035 Conseil de territoire			038 Autres instances
					0341 Section éco., sociale et environnem.	0342 Section culture, éducation et sports				
DEPENSES		14 000,00	0,00	0,00	0,00	0,00	0,00	0,00		
203	Frais d'études, recherche, développement	0,00	0,00	0,00	0,00	0,00	0,00	0,00		
205	Licences, procédés, droits similaires	0,00	0,00	0,00	0,00	0,00	0,00	0,00		
213	Constructions	0,00	0,00	0,00	0,00	0,00	0,00	0,00		
215	Installat°, matériel, outillage techniq.	0,00	0,00	0,00	0,00	0,00	0,00	0,00		
218	Autres immobilisations corporelles	14 000,00	0,00	0,00	0,00	0,00	0,00	0,00		
RECETTES		0,00	0,00	0,00	0,00	0,00	0,00	0,00		

(1) Détailler les comptes à trois chiffres.

IV – ANNEXES

IV

A – PRESENTATION CROISEE – SECTION D'INVESTISSEMENT – PRESENTATION DETAILLEE

A1.900

FONCTION 0 – Services généraux (suite 2)

Article / compte nature (1)	Libellé	04 Coop.décent.,act° interrég.,eur.,intern.					TOTAL DU CHAPITRE
		041 Action relevant de la subvention globale	042 Actions interrégionales	043 Actions européennes	044 Aide publique au développement	048 Autres actions	
DEPENSES		0,00	0,00	0,00	0,00	0,00	3 459 965,00
203	Frais d'études, recherche, développement	0,00	0,00	0,00	0,00	0,00	98 000,00
205	Licences, procédés, droits similaires	0,00	0,00	0,00	0,00	0,00	844 980,00
213	Constructions	0,00	0,00	0,00	0,00	0,00	1 725 335,00
215	Installat°, matériel, outillage techniq.	0,00	0,00	0,00	0,00	0,00	45 500,00
218	Autres immobilisations corporelles	0,00	0,00	0,00	0,00	0,00	746 150,00
RECETTES		0,00	0,00	0,00	0,00	0,00	0,00

(1) Détailler les comptes à trois chiffres.

IV – ANNEXES

IV

A – PRESENTATION CROISEE – SECTION D'INVESTISSEMENT – PRESENTATION DETAILLEE

A1.900-5

FONCTION 0-5 – Gestion des fonds européens

Article / compte nature (1)	Libellé	051 FSE	052 FEDER	058 Autres		TOTAL DU CHAPITRE
				0580 FEADER	0581 FEAMP	
	DEPENSES	0,00	0,00	0,00	0,00	0,00
	RECETTES	0,00	0,00	0,00	0,00	0,00

(1) Détailler les comptes à trois chiffres.

IV – ANNEXES

IV

A – PRESENTATION CROISEE – SECTION D'INVESTISSEMENT – PRESENTATION DETAILLEE

A1.901

FONCTION 1 – Sécurité

Article / compte nature (1)	Libellé	10 Services communs	11 Police, sécurité, justice	12 Incendie et secours	13 Hygiène et salubrité publique	18 Autres interv. protect. personnes, biens	TOTAL DU CHAPITRE
DEPENSES		0,00	581 660,00	0,00	150 000,00	0,00	731 660,00
203	Frais d'études, recherche, développement	0,00	43 000,00	0,00	0,00	0,00	43 000,00
218	Autres immobilisations corporelles	0,00	538 660,00	0,00	0,00	0,00	538 660,00
454	Travaux effectués d'office	0,00	0,00	0,00	150 000,00	0,00	150 000,00
RECETTES		0,00	155 000,00	0,00	150 000,00	0,00	305 000,00
132	Subv inv rattachées aux actifs non amort	0,00	155 000,00	0,00	0,00	0,00	155 000,00
454	Travaux effectués d'office	0,00	0,00	0,00	150 000,00	0,00	150 000,00

(1) Détailler les comptes à trois chiffres.

IV – ANNEXES

IV

A – PRESENTATION CROISEE – SECTION D'INVESTISSEMENT – PRESENTATION DETAILLEE

A1.902

FONCTION 2 – Enseignement, formation professionnelle et apprentissage

Article / compte nature (1)	Libellé	20 Services communs	21 Enseignement du premier degré			22 Enseignement du second degré		
			211	212	213	221	222	223
			Ecoles maternelles	Ecoles primaires	Classes regroupées	Collèges	Lycées publics	Lycées privés
DEPENSES		0,00	0,00	0,00	3 603 000,00	0,00	0,00	0,00
205	Licences, procédés, droits similaires	0,00	0,00	0,00	15 000,00	0,00	0,00	0,00
213	Constructions	0,00	0,00	0,00	400 000,00	0,00	0,00	0,00
218	Autres immobilisations corporelles	0,00	0,00	0,00	138 000,00	0,00	0,00	0,00
231	Immobilisations corporelles en cours	0,00	0,00	0,00	3 050 000,00	0,00	0,00	0,00
RECETTES		0,00	0,00	0,00	1 276 236,00	0,00	0,00	0,00
132	Subv inv rattachées aux actifs non amort	0,00	0,00	0,00	1 276 236,00	0,00	0,00	0,00

(1) Détailler les comptes à trois chiffres.

IV – ANNEXES

IV

A – PRESENTATION CROISEE – SECTION D'INVESTISSEMENT – PRESENTATION DETAILLEE

A1.902

FONCTION 2 – Enseignement, formation professionnelle et apprentissage (suite 1)

Article / compte nature (1)	Libellé	23 Enseignement supérieur	24 Cités scolaires	25 Formation professionnelle						26 Apprentissage	27 Formation sanitaire et sociale
				251 Insertion sociale et professionnelle	252 Formation professionnalisante personnes	253 Formation certifiante des personnes	254 Formation des actifs occupés	255 Rémunération des stagiaires	256 Autres		
DEPENSES		0,00	0,00	0,00	0,00	0,00	0,00	0,00	0,00	0,00	0,00
205	Licences, procédés, droits similaires	0,00	0,00	0,00	0,00	0,00	0,00	0,00	0,00	0,00	0,00
213	Constructions	0,00	0,00	0,00	0,00	0,00	0,00	0,00	0,00	0,00	0,00
218	Autres immobilisations corporelles	0,00	0,00	0,00	0,00	0,00	0,00	0,00	0,00	0,00	0,00
231	Immobilisations corporelles en cours	0,00	0,00	0,00	0,00	0,00	0,00	0,00	0,00	0,00	0,00
RECETTES		0,00	0,00	0,00	0,00	0,00	0,00	0,00	0,00	0,00	0,00
132	Subv inv rattachées aux actifs non amort	0,00	0,00	0,00	0,00	0,00	0,00	0,00	0,00	0,00	0,00

(1) Détailler les comptes à trois chiffres.

IV – ANNEXES

IV

A – PRESENTATION CROISEE – SECTION D'INVESTISSEMENT – PRESENTATION DETAILLEE

A1.902

FONCTION 2 – Enseignement, formation professionnelle et apprentissage (suite 2)

Article / compte nature (1)	Libellé	28 Autres services périscolaires et annexes					29 Sécurité	TOTAL DU CHAPITRE
		281 Hébergement et restauration scolaires	282 Sport scolaire	283 Médecine scolaire	284 Classes de découverte	288 Autre service annexe de l'enseignement		
DEPENSES		28 000,00	0,00	0,00	0,00	0,00	0,00	3 631 000,00
205	Licences, procédés, droits similaires	0,00	0,00	0,00	0,00	0,00	0,00	15 000,00
213	Constructions	0,00	0,00	0,00	0,00	0,00	0,00	400 000,00
218	Autres immobilisations corporelles	28 000,00	0,00	0,00	0,00	0,00	0,00	166 000,00
231	Immobilisations corporelles en cours	0,00	0,00	0,00	0,00	0,00	0,00	3 050 000,00
RECETTES		0,00	0,00	0,00	0,00	0,00	0,00	1 276 236,00
132	Subv inv rattachées aux actifs non amort	0,00	0,00	0,00	0,00	0,00	0,00	1 276 236,00

(1) Détailler les comptes à trois chiffres.

IV – ANNEXES

A – PRESENTATION CROISEE – SECTION D'INVESTISSEMENT – PRESENTATION DETAILLEE

IV

A1.903

FONCTION 3 – Culture, vie sociale, jeunesse, sports et loisirs

Article / compte nature (1)	Libellé	30 Services communs	31 Culture							
			311 Activités artist.,actions et manif.cult.	312 Patrimoine	313 Bibliothèques, médiathèques	314 Musées	315 Services d'archives	316 Théâtres et spectacles vivants	317 Cinémas et autres salles de spectacles	318 Archéologie préventive
DEPENSES		750 763,00	0,00	508 000,00	0,00	95 000,00	0,00	50 000,00	0,00	0,00
203	Frais d'études, recherche, développement	0,00	0,00	320 000,00	0,00	0,00	0,00	0,00	0,00	0,00
204	Subventions d'équipement versées	0,00	0,00	0,00	0,00	0,00	0,00	50 000,00	0,00	0,00
205	Licences, procédés, droits similaires	0,00	0,00	0,00	0,00	0,00	0,00	0,00	0,00	0,00
213	Constructions	585 000,00	0,00	180 000,00	0,00	0,00	0,00	0,00	0,00	0,00
215	Installat°, matériel, outillage techniq.	0,00	0,00	0,00	0,00	0,00	0,00	0,00	0,00	0,00
216	Biens historiques et culturels	0,00	0,00	3 000,00	0,00	50 000,00	0,00	0,00	0,00	0,00
218	Autres immobilisations corporelles	165 763,00	0,00	5 000,00	0,00	45 000,00	0,00	0,00	0,00	0,00
231	Immobilisations corporelles en cours	0,00	0,00	0,00	0,00	0,00	0,00	0,00	0,00	0,00
RECETTES		0,00	0,00	269 500,00	0,00	0,00	0,00	0,00	0,00	0,00
132	Subv inv rattachées aux actifs non amort	0,00	0,00	269 500,00	0,00	0,00	0,00	0,00	0,00	0,00

(1) Détailler les comptes à trois chiffres.

IV – ANNEXES

A – PRESENTATION CROISEE – SECTION D'INVESTISSEMENT – PRESENTATION DETAILLEE

IV

A1.903

FONCTION 3 – Culture, vie sociale, jeunesse, sports et loisirs (suite 1)

Article / compte nature (1)	Libellé	32 Sports (autres que scolaires)					
		321 Salles de sport, gymnases	322 Stades	323 Piscines	324 Centres de formation sportifs	325 Autres équipements sportifs ou loisirs	326 Manifestations sportives
DEPENSES		0,00	0,00	0,00	0,00	300 000,00	0,00
203	Frais d'études, recherche, développement	0,00	0,00	0,00	0,00	0,00	0,00
204	Subventions d'équipement versées	0,00	0,00	0,00	0,00	0,00	0,00
205	Licences, procédés, droits similaires	0,00	0,00	0,00	0,00	0,00	0,00
213	Constructions	0,00	0,00	0,00	0,00	300 000,00	0,00
215	Installat°, matériel, outillage techniq.	0,00	0,00	0,00	0,00	0,00	0,00
216	Biens historiques et culturels	0,00	0,00	0,00	0,00	0,00	0,00
218	Autres immobilisations corporelles	0,00	0,00	0,00	0,00	0,00	0,00
231	Immobilisations corporelles en cours	0,00	0,00	0,00	0,00	0,00	0,00
RECETTES		0,00	0,00	0,00	0,00	0,00	0,00
132	Subv inv rattachées aux actifs non amort	0,00	0,00	0,00	0,00	0,00	0,00

(1) Détailler les comptes à trois chiffres.

IV – ANNEXES

IV

A – PRESENTATION CROISEE – SECTION D'INVESTISSEMENT – PRESENTATION DETAILLEE

A1.903

FONCTION 3 – Culture, vie sociale, jeunesse, sports et loisirs (suite 2)

Article / compte nature (1)	Libellé	33 Jeunesse (action socio-éduc.) et loisirs			34 Vie sociale et citoyenne		39 Sécurité	TOTAL DU CHAPITRE
		331 Centres de loisirs	332 Colonies de vacances	338 Autres activités pour les jeunes	341 Egalité entre les femmes et les hommes	348 Autres		
DEPENSES		2 393 259,00	0,00	794 500,00	0,00	0,00	0,00	4 891 522,00
203	Frais d'études, recherche, développement	0,00	0,00	0,00	0,00	0,00	0,00	320 000,00
204	Subventions d'équipement versées	0,00	0,00	0,00	0,00	0,00	0,00	50 000,00
205	Licences, procédés, droits similaires	0,00	0,00	25 000,00	0,00	0,00	0,00	25 000,00
213	Constructions	97 500,00	0,00	290 000,00	0,00	0,00	0,00	1 452 500,00
215	Installat*, matériel, outillage techniq.	0,00	0,00	250 000,00	0,00	0,00	0,00	250 000,00
216	Biens historiques et culturels	0,00	0,00	0,00	0,00	0,00	0,00	53 000,00
218	Autres immobilisations corporelles	20 200,00	0,00	37 500,00	0,00	0,00	0,00	273 463,00
231	Immobilisations corporelles en cours	2 275 559,00	0,00	192 000,00	0,00	0,00	0,00	2 467 559,00
RECETTES		566 327,00	0,00	0,00	0,00	0,00	0,00	835 827,00
132	Subv inv rattachées aux actifs non amort	566 327,00	0,00	0,00	0,00	0,00	0,00	835 827,00

(1) Détailler les comptes à trois chiffres.

IV – ANNEXES

IV

A – PRESENTATION CROISEE – SECTION D'INVESTISSEMENT – PRESENTATION DETAILLEE

A1.904

FONCTION 4 – Santé et action sociale (hors RSA)

Article / compte nature (1)	Libellé	41 Santé					
		410 Services communs	411 PMI et planification familiale	412 Prévention et éducation pour la santé	413 Sécurité alimentaire	414 Dispensaires et autres éta sanitaires	418 Autres actions
DEPENSES		501 480,00	0,00	0,00	0,00	0,00	0,00
213	Constructions	0,00	0,00	0,00	0,00	0,00	0,00
218	Autres immobilisations corporelles	0,00	0,00	0,00	0,00	0,00	0,00
231	Immobilisations corporelles en cours	501 480,00	0,00	0,00	0,00	0,00	0,00
RECETTES		250 740,00	0,00	0,00	0,00	0,00	0,00
132	Subv inv rattachées aux actifs non amort	250 740,00	0,00	0,00	0,00	0,00	0,00

(1) Détailler les comptes à trois chiffres.

IV – ANNEXES

IV

A – PRESENTATION CROISEE – SECTION D'INVESTISSEMENT – PRESENTATION DETAILLEE

A1.904

FONCTION 4 – Santé et action sociale (hors RSA) (suite 1)

Article / compte nature (1)	Libellé	42 Action sociale							
		420 Services communs	421 Famille et enfance				422 Petite enfance		
			4211 Actions en faveur de la maternité	4212 Aides à la famille	4213 Aides sociales à l'enfance	4214 Adolescence	4221 Crèches et garderies	4222 Multi accueil	4228 Autres actions pour la petite enfance
DEPENSES		1 142 787,00	0,00	0,00	0,00	0,00	540 119,00	0,00	0,00
213	Constructions	30 000,00	0,00	0,00	0,00	0,00	200 000,00	0,00	0,00
218	Autres immobilisations corporelles	36 117,00	0,00	0,00	0,00	0,00	68 000,00	0,00	0,00
231	Immobilisations corporelles en cours	1 076 670,00	0,00	0,00	0,00	0,00	272 119,00	0,00	0,00
RECETTES		786 197,00	0,00	0,00	0,00	0,00	320 000,00	0,00	0,00
132	Subv inv rattachées aux actifs non amort	786 197,00	0,00	0,00	0,00	0,00	320 000,00	0,00	0,00

(1) Détailler les comptes à trois chiffres.

IV – ANNEXES

IV

A – PRESENTATION CROISEE – SECTION D'INVESTISSEMENT – PRESENTATION DETAILLEE

A1.904

FONCTION 4 – Santé et action sociale (hors RSA) (suite 2)

Article / compte nature (1)	Libellé	42 Action sociale						TOTAL DU CHAPITRE
		423 Personnes âgées			424 Personnes en difficulté	425 Personnes handicapées	428 Autres interventions sociales	
		4231 Forfait autonomie	4232 Autres actions de prévention	4238 Autres actions pour les personnes âgées				
DEPENSES		0,00	0,00	21 155,00	0,00	0,00	0,00	2 205 541,00
213	Constructions	0,00	0,00	0,00	0,00	0,00	0,00	230 000,00
218	Autres immobilisations corporelles	0,00	0,00	21 155,00	0,00	0,00	0,00	125 272,00
231	Immobilisations corporelles en cours	0,00	0,00	0,00	0,00	0,00	0,00	1 850 269,00
RECETTES		0,00	0,00	0,00	0,00	0,00	0,00	1 356 937,00
132	Subv inv rattachées aux actifs non amort	0,00	0,00	0,00	0,00	0,00	0,00	1 356 937,00

(1) Détailler les comptes à trois chiffres.

IV – ANNEXES

IV

A – PRESENTATION CROISEE – SECTION D'INVESTISSEMENT – PRESENTATION DETAILLEE

A1.904-4

FONCTION 4-4 – RSA

Article / compte nature (1)	Libellé	441 Insertion sociale	442 Santé	443 Logement	444 Insertion professionnelle	445 Evaluation des dépenses engagées	446 Dépenses de structure	447 RSA allocations	448 Autres dépenses au titre du RSA	TOTAL DU CHAPITRE
	DEPENSES	0,00	0,00	0,00	0,00	0,00	0,00	0,00	0,00	0,00
	RECETTES	0,00	0,00	0,00	0,00	0,00	0,00	0,00	0,00	0,00

(1) Détailler les comptes à trois chiffres.

IV – ANNEXES

IV

A – PRESENTATION CROISEE – SECTION D'INVESTISSEMENT – PRESENTATION DETAILLEE

A1.905

FONCTION 5 – Aménagement des territoires et habitat

Article / compte nature (1)	Libellé	50 Services communs	51 Aménagement et services urbains						
			510 Services communs	511 Espaces verts urbains	512 Eclairage public	513 Art public	514 Electrification	515 Opérations d'aménagement	518 Autres actions d'aménagement urbain
DEPENSES		100 000,00	0,00	1 450 390,00	3 251 000,00	0,00	0,00	1 193 200,00	2 564 805,00
202	Frais réalisation documents urbanisme	100 000,00	0,00	0,00	0,00	0,00	0,00	0,00	0,00
203	Frais d'études, recherche, développement	0,00	0,00	128 000,00	0,00	0,00	0,00	100 000,00	0,00
204	Subventions d'équipement versées	0,00	0,00	0,00	0,00	0,00	0,00	0,00	150 000,00
211	Terrains	0,00	0,00	0,00	0,00	0,00	0,00	0,00	197 004,00
212	Agencements et aménagements de terrains	0,00	0,00	930 000,00	0,00	0,00	0,00	0,00	0,00
213	Constructions	0,00	0,00	34 140,00	0,00	0,00	0,00	38 000,00	2 217 801,00
215	Installat°, matériel, outillage techniq.	0,00	0,00	50 000,00	251 000,00	0,00	0,00	1 015 200,00	0,00
218	Autres immobilisations corporelles	0,00	0,00	8 250,00	0,00	0,00	0,00	0,00	0,00
231	Immobilisations corporelles en cours	0,00	0,00	300 000,00	3 000 000,00	0,00	0,00	40 000,00	0,00
RECETTES		0,00	0,00	0,00	800 000,00	0,00	0,00	0,00	0,00
132	Subv inv rattachées aux actifs non amort	0,00	0,00	0,00	800 000,00	0,00	0,00	0,00	0,00

(1) Détailler les comptes à trois chiffres.

IV – ANNEXES

IV

A – PRESENTATION CROISEE – SECTION D'INVESTISSEMENT – PRESENTATION DETAILLEE

A1.905

FONCTION 5 – Aménagement des territoires et habitat (suite 1)

Article / compte nature (1)	Libellé	52 Politique de la ville	53 Agglomérations et villes moyennes	54 Espace rural et autres espaces de dév.	55 Habitat (Logement)				
					551 Parc privé de la collectivité	552 Aide au secteur locatif	553 Aide à l'accession à la propriété	554 Aire d'accueil des gens du voyage	555 Logement social
DEPENSES		0,00	0,00	0,00	0,00	0,00	0,00	0,00	112 320,00
202	Frais réalisation documents urbanisme	0,00	0,00	0,00	0,00	0,00	0,00	0,00	0,00
203	Frais d'études, recherche, développement	0,00	0,00	0,00	0,00	0,00	0,00	0,00	0,00
204	Subventions d'équipement versées	0,00	0,00	0,00	0,00	0,00	0,00	0,00	112 320,00
211	Terrains	0,00	0,00	0,00	0,00	0,00	0,00	0,00	0,00
212	Agencements et aménagements de terrains	0,00	0,00	0,00	0,00	0,00	0,00	0,00	0,00
213	Constructions	0,00	0,00	0,00	0,00	0,00	0,00	0,00	0,00
215	Installat°, matériel, outillage techniq.	0,00	0,00	0,00	0,00	0,00	0,00	0,00	0,00
218	Autres immobilisations corporelles	0,00	0,00	0,00	0,00	0,00	0,00	0,00	0,00
231	Immobilisations corporelles en cours	0,00	0,00	0,00	0,00	0,00	0,00	0,00	0,00
RECETTES		0,00	0,00	0,00	0,00	0,00	0,00	0,00	0,00
132	Subv inv rattachées aux actifs non amort	0,00	0,00	0,00	0,00	0,00	0,00	0,00	0,00

(1) Détailler les comptes à trois chiffres.

IV – ANNEXES

IV

A – PRESENTATION CROISEE – SECTION D'INVESTISSEMENT – PRESENTATION DETAILLEE

A1.905

FONCTION 5 – Aménagement des territoires et habitat (suite 2)

Article / compte nature (1)	Libellé	56 Actions en faveur du littoral	57 Techno. de l'information et de la comm.	58 Autres actions		59 Sécurité	TOTAL DU CHAPITRE
				581 Réserves Foncières	588 Autres actions d'aménagement		
DEPENSES		0,00	0,00	0,00	50 000,00	0,00	8 721 715,00
202	Frais réalisation documents urbanisme	0,00	0,00	0,00	0,00	0,00	100 000,00
203	Frais d'études, recherche, développement	0,00	0,00	0,00	0,00	0,00	228 000,00
204	Subventions d'équipement versées	0,00	0,00	0,00	0,00	0,00	262 320,00
211	Terrains	0,00	0,00	0,00	0,00	0,00	197 004,00
212	Agencements et aménagements de terrains	0,00	0,00	0,00	0,00	0,00	930 000,00
213	Constructions	0,00	0,00	0,00	0,00	0,00	2 289 941,00
215	Installat°, matériel, outillage techniq.	0,00	0,00	0,00	0,00	0,00	1 316 200,00
218	Autres immobilisations corporelles	0,00	0,00	0,00	50 000,00	0,00	58 250,00
231	Immobilisations corporelles en cours	0,00	0,00	0,00	0,00	0,00	3 340 000,00
RECETTES		0,00	0,00	0,00	0,00	0,00	800 000,00
132	Subv inv rattachées aux actifs non amort	0,00	0,00	0,00	0,00	0,00	800 000,00

(1) Détailler les comptes à trois chiffres.

IV – ANNEXES

IV

A – PRESENTATION CROISEE – SECTION D'INVESTISSEMENT – PRESENTATION DETAILLEE

A1.906

FONCTION 6 – Action économique

Article / compte nature (1)	Libellé	60 Services communs	61 Interventions économiques transversales	62 Structure d'animation et de dév. éco.	63 Actions sectorielles			
					631 Agriculture, pêche et agro-alimentaire		632 Industrie, commerce et artisanat	633 Développement touristique
					6311 Laboratoire	6312 Autres		
DEPENSES		0,00	0,00	0,00	0,00	0,00	52 000,00	0,00
208	Autres immobilisations incorporelles	0,00	0,00	0,00	0,00	0,00	50 000,00	0,00
218	Autres immobilisations corporelles	0,00	0,00	0,00	0,00	0,00	2 000,00	0,00
RECETTES		0,00	0,00	0,00	0,00	0,00	0,00	0,00

(1) Détailler les comptes à trois chiffres.

IV – ANNEXES

IV

A – PRESENTATION CROISEE – SECTION D'INVESTISSEMENT – PRESENTATION DETAILLEE

A1.906

FONCTION 6 – Action économique (suite)

Article / compte nature (1)	Libellé	64 Rayonnement, attractivité du territoire	65 Insertion éco. et éco.sociale, solidaire	66 Maintien et dév. des services publics	67 Recherche et innovation	68 Autres actions	TOTAL DU CHAPITRE
DEPENSES		0,00	0,00	0,00	0,00	0,00	52 000,00
208	Autres immobilisations incorporelles	0,00	0,00	0,00	0,00	0,00	50 000,00
218	Autres immobilisations corporelles	0,00	0,00	0,00	0,00	0,00	2 000,00
RECETTES		0,00	0,00	0,00	0,00	0,00	0,00

(1) Détailler les comptes à trois chiffres.

IV – ANNEXES

IV

A – PRESENTATION CROISEE – SECTION D'INVESTISSEMENT – PRESENTATION DETAILLEE

A1.907

FONCTION 7 – Environnement

Article / compte nature (1)	Libellé	70 Services communs	71 Actions transversales	72					
				Actions déchets et propreté urbaine					
				720 Services communs collecte et propreté	721 Collecte et traitement des déchets			722 Propreté urbaine	
					7211 Actions prévention et sensibilisation	7212 Collecte des déchets	7213 Tri, valorisation, traitement déchets	7221 Actions prévention et sensibilisation	7222 Action propreté urbaine et nettoieement
DEPENSES		0,00	0,00	0,00	0,00	0,00	0,00	119 500,00	
204	Subventions d'équipement versées	0,00	0,00	0,00	0,00	0,00	0,00	0,00	
213	Constructions	0,00	0,00	0,00	0,00	0,00	0,00	10 000,00	
215	Installat°, matériel, outillage techniq.	0,00	0,00	0,00	0,00	0,00	0,00	93 000,00	
218	Autres immobilisations corporelles	0,00	0,00	0,00	0,00	0,00	0,00	16 500,00	
RECETTES		0,00	0,00	0,00	0,00	0,00	0,00	0,00	

(1) Détailler les comptes à trois chiffres.

IV – ANNEXES

IV

A – PRESENTATION CROISEE – SECTION D'INVESTISSEMENT – PRESENTATION DETAILLEE

A1.907

FONCTION 7 – Environnement (suite 1)

Article / compte nature (1)	Libellé	73 Actions en matière de gestion des eaux					74 Politique de l'air
		731 Politique de l'eau	732 Eau potable	733 Assainissement	734 Eaux pluviales	735 Lutte contre les inondations	
DEPENSES		0,00	0,00	0,00	201 725,00	0,00	0,00
204	Subventions d'équipement versées	0,00	0,00	0,00	201 725,00	0,00	0,00
213	Constructions	0,00	0,00	0,00	0,00	0,00	0,00
215	Installat°, matériel, outillage techniq.	0,00	0,00	0,00	0,00	0,00	0,00
218	Autres immobilisations corporelles	0,00	0,00	0,00	0,00	0,00	0,00
RECETTES		0,00	0,00	0,00	0,00	0,00	0,00

(1) Détailler les comptes à trois chiffres.

IV – ANNEXES

IV

A – PRESENTATION CROISEE – SECTION D'INVESTISSEMENT – PRESENTATION DETAILLEE

A1.907

FONCTION 7 – Environnement (suite 2)

Article / compte nature (1)	Libellé	75 Politique de l'énergie					76 Préserv. patrim. naturel,risques techno.	77 Environnement infrastructures transports	78 Autres actions	TOTAL DU CHAPITRE
		751 Réseaux de chaleur et de froid	752 Energie photovoltaïque	753 Energie éolienne	754 Energie hydraulique	758 Autres actions				
DEPENSES		0,00	0,00	0,00	0,00	0,00	0,00	0,00	321 225,00	
204	Subventions d'équipement versées	0,00	0,00	0,00	0,00	0,00	0,00	0,00	201 725,00	
213	Constructions	0,00	0,00	0,00	0,00	0,00	0,00	0,00	10 000,00	
215	Installat°, matériel, outillage techniq.	0,00	0,00	0,00	0,00	0,00	0,00	0,00	93 000,00	
218	Autres immobilisations corporelles	0,00	0,00	0,00	0,00	0,00	0,00	0,00	16 500,00	
RECETTES		0,00	0,00	0,00	0,00	0,00	0,00	0,00	0,00	

(1) Détailler les comptes à trois chiffres.

IV – ANNEXES

IV

A – PRESENTATION CROISEE – SECTION D'INVESTISSEMENT – PRESENTATION DETAILLEE

A1.908

FONCTION 8 – Transports

Article / compte nature (1)	Libellé	80 Services communs	81 Transports scolaires	82 Transports publics de voyageurs						
				820 Services communs	821 Transport sur route	822 Transport ferroviaire	823 Transport fluvial	824 Transport maritime	825 Transport aérien	828 Autres transports
DEPENSES		0,00	0,00	0,00	0,00	0,00	0,00	0,00	0,00	0,00
213	Constructions	0,00	0,00	0,00	0,00	0,00	0,00	0,00	0,00	0,00
215	Installat°, matériel, outillage techniq.	0,00	0,00	0,00	0,00	0,00	0,00	0,00	0,00	0,00
231	Immobilisations corporelles en cours	0,00	0,00	0,00	0,00	0,00	0,00	0,00	0,00	0,00
RECETTES		0,00	0,00	0,00	0,00	0,00	0,00	0,00	0,00	0,00
132	Subv inv rattachées aux actifs non amort	0,00	0,00	0,00	0,00	0,00	0,00	0,00	0,00	0,00

(1) Détailler les comptes à trois chiffres.

IV – ANNEXES

IV

A – PRESENTATION CROISEE – SECTION D'INVESTISSEMENT – PRESENTATION DETAILLEE

A1.908

FONCTION 8 – Transports (suite 1)

Article / compte nature (1)	Libellé	83						838
		Transports de marchandises						
		830	831	832	833	834	835	
		Services communs	Fret routier	Fret ferroviaire	Fret fluvial	Fret maritime	Fret aérien	Autres transports
DEPENSES		0,00	0,00	0,00	0,00	0,00	0,00	0,00
213	Constructions	0,00	0,00	0,00	0,00	0,00	0,00	0,00
215	Installat ^e , matériel, outillage techniq.	0,00	0,00	0,00	0,00	0,00	0,00	0,00
231	Immobilisations corporelles en cours	0,00	0,00	0,00	0,00	0,00	0,00	0,00
RECETTES		0,00	0,00	0,00	0,00	0,00	0,00	0,00
132	Subv inv rattachées aux actifs non amort	0,00	0,00	0,00	0,00	0,00	0,00	0,00

(1) Détailler les comptes à trois chiffres.

IV – ANNEXES

IV

A – PRESENTATION CROISEE – SECTION D'INVESTISSEMENT – PRESENTATION DETAILLEE

A1.908

FONCTION 8 – Transports (suite 2)

Article / compte nature (1)	Libellé	84 Voirie							
		841 Voirie nationale	842 Voirie régionale	843 Voirie départementale	844 Voirie métropolitaine	845 Voirie communale	846 Viabilité hivernale et aléas climatiques	847 Equipements de voirie	849 Sécurité routière
DEPENSES		0,00	0,00	0,00	0,00	6 164 900,00	0,00	150 000,00	0,00
213	Constructions	0,00	0,00	0,00	0,00	300 000,00	0,00	0,00	0,00
215	Installat ^o , matériel, outillage techniq.	0,00	0,00	0,00	0,00	5 864 900,00	0,00	150 000,00	0,00
231	Immobilisations corporelles en cours	0,00	0,00	0,00	0,00	0,00	0,00	0,00	0,00
RECETTES		0,00	0,00	0,00	0,00	900 000,00	0,00	0,00	0,00
132	Subv inv rattachées aux actifs non amort	0,00	0,00	0,00	0,00	900 000,00	0,00	0,00	0,00

(1) Détailler les comptes à trois chiffres.

IV – ANNEXES

IV

A – PRESENTATION CROISEE – SECTION D'INVESTISSEMENT – PRESENTATION DETAILLEE

A1.908

FONCTION 8 – Transports (suite 3)

Article / compte nature (1)	Libellé	85 Infrastructures					86 Liaisons multimodales	87 Circulations douces	89 Sécurité	TOTAL DU CHAPITRE
		851 Gares, autres infrastructures routières	852 Gares et autres infrastructures ferrov.	853 Haltes, autres infrastructures fluviales	854 Ports, autres infrastructures portuaires	855 Aéroports et autres infrastructures				
DEPENSES		0,00	0,00	5 000,00	0,00	0,00	0,00	0,00	0,00	6 319 900,00
213	Constructions	0,00	0,00	0,00	0,00	0,00	0,00	0,00	0,00	300 000,00
215	Installat ^o , matériel, outillage techniq.	0,00	0,00	0,00	0,00	0,00	0,00	0,00	0,00	6 014 900,00
231	Immobilisations corporelles en cours	0,00	0,00	5 000,00	0,00	0,00	0,00	0,00	0,00	5 000,00
RECETTES		0,00	0,00	0,00	0,00	0,00	0,00	0,00	0,00	900 000,00
132	Subv inv rattachées aux actifs non amort	0,00	0,00	0,00	0,00	0,00	0,00	0,00	0,00	900 000,00

(1) Détailler les comptes à trois chiffres.

IV – ANNEXES

IV

A – PRESENTATION CROISEE – SECTION DE FONCTIONNEMENT – VUE D'ENSEMBLE

A2

Chapitre nature	Libellé	01 Opérations non ventilables	0 Services généraux (hors 01 et Gestion des fonds européens)	0-5 Gestion des fonds européens	1 Sécurité	2 Enseign., formation prof., apprentissage	3 Cult., vie soc., jeun., sports, loisirs	4 Santé et action sociale (hors APA et RSA / Régularisation de RMI)	4-3 APA
DEPENSES		2 221 200,45	18 918 235,29	0,00	8 862 837,00	19 210 854,86	16 383 962,89	14 249 319,40	0,00
011	Charges à caractère général	10 000,00	6 887 826,29	0,00	752 527,00	5 430 934,86	4 410 290,89	2 060 359,40	0,00
012	Charges de personnel et frais assimilés	0,00	10 877 563,00	0,00	7 160 480,00	13 188 920,00	8 876 208,00	11 512 820,00	0,00
014	Atténuations de produits	0,00	0,00	0,00	0,00	0,00	0,00	0,00	0,00
65	Autres charges de gestion courante	0,00	1 152 846,00	0,00	949 830,00	591 000,00	3 097 464,00	676 140,00	0,00
6586	Frais fonctionnement des groupes d'élus	0,00	0,00	0,00	0,00	0,00	0,00	0,00	0,00
66	Charges financières	1 940 000,45	0,00	0,00	0,00	0,00	0,00	0,00	0,00
67	Charges spécifiques	50 000,00	0,00	0,00	0,00	0,00	0,00	0,00	0,00
68	Dotations aux provisions, dépréciations	221 200,00	0,00	0,00	0,00	0,00	0,00	0,00	0,00
RECETTES		81 387 292,00	2 760 919,00	0,00	428 000,00	2 466 600,00	2 028 400,00	5 513 869,00	0,00
013	Atténuations de charges	0,00	122 000,00	0,00	0,00	0,00	0,00	0,00	0,00
70	Prod. services, domaine, ventes diverses	0,00	796 875,00	0,00	400 000,00	2 416 000,00	1 450 600,00	1 596 714,00	0,00
73	Impôts et taxes	18 229 350,00	0,00	0,00	0,00	0,00	0,00	0,00	0,00
731	Fiscalité locale	34 712 000,00	0,00	0,00	0,00	0,00	0,00	0,00	0,00
74	Dotations et participations	28 240 942,00	225 000,00	0,00	18 000,00	50 600,00	520 000,00	3 917 155,00	0,00
75	Autres produits de gestion courante	155 000,00	1 617 044,00	0,00	10 000,00	0,00	57 800,00	0,00	0,00
76	Produits financiers	0,00	0,00	0,00	0,00	0,00	0,00	0,00	0,00
77	Produits spécifiques	50 000,00	0,00	0,00	0,00	0,00	0,00	0,00	0,00
78	Reprises amort., dépréciations, prov.	0,00	0,00	0,00	0,00	0,00	0,00	0,00	0,00

IV – ANNEXES	IV
A – PRESENTATION CROISEE – SECTION DE FONCTIONNEMENT – VUE D'ENSEMBLE (suite)	A2

Chapitre nature	Libellé	4-4 RSA / Régularisation de RMI	5 Aménagement des territoires et habitat	6 Action économique	7 Environnement	8 Transports	9 Fonction en réserve	TOTAL
DEPENSES		0,00	5 036 347,00	870 186,87	2 175 820,00	2 430 418,69		90 359 182,45
011	Charges à caractère général	0,00	1 858 107,00	236 336,87	234 400,00	1 607 298,69		23 488 081,00
012	Charges de personnel et frais assimilés	0,00	3 160 240,00	591 850,00	1 941 420,00	815 120,00		58 124 621,00
014	Atténuations de produits	0,00	0,00	0,00	0,00	0,00		0,00
65	Autres charges de gestion courante	0,00	18 000,00	42 000,00	0,00	8 000,00		6 535 280,00
6586	Frais fonctionnement des groupes d'élus	0,00	0,00	0,00	0,00	0,00		0,00
66	Charges financières	0,00	0,00	0,00	0,00	0,00		1 940 000,45
67	Charges spécifiques	0,00	0,00	0,00	0,00	0,00		50 000,00
68	Dotations aux provisions, dépréciations	0,00	0,00	0,00	0,00	0,00		221 200,00
RECETTES		0,00	33 900,00	553 400,00	900,00	2 220 441,00		97 393 721,00
013	Atténuations de charges	0,00	0,00	0,00	0,00	0,00		122 000,00
70	Prod. services, domaine, ventes diverses	0,00	33 900,00	321 500,00	900,00	1 902 991,00		8 919 480,00
73	Impôts et taxes	0,00	0,00	0,00	0,00	0,00		18 229 350,00
731	Fiscalité locale	0,00	0,00	150 000,00	0,00	21 800,00		34 883 800,00
74	Dotations et participations	0,00	0,00	0,00	0,00	0,00		32 971 697,00
75	Autres produits de gestion courante	0,00	0,00	81 900,00	0,00	295 650,00		2 217 394,00
76	Produits financiers	0,00	0,00	0,00	0,00	0,00		0,00
77	Produits spécifiques	0,00	0,00	0,00	0,00	0,00		50 000,00
78	Reprises amort., dépréciations, prov.	0,00	0,00	0,00	0,00	0,00		0,00

IV – ANNEXES

**IV
A2.01**

A – PRESENTATION CROISEE – SECTION DE FONCTIONNEMENT – PRESENTATION DETAILLEE

01 – OPERATIONS NON VENTILABLES

Article / compte nature (1)	Libellé	01 Opérations non ventilables
DEPENSES		2 221 200,45
627	Services bancaires et assimilés	10 000,00
661	Charges d'intérêts	1 940 000,45
673	Titres annulés (sur exercices antérieurs)	50 000,00
681	Dot. amort. et prov. Charges de fonct.	221 200,00
RECETTES		81 387 292,00
731	Fiscalité locale	34 712 000,00
732	Fiscalité reversée	12 748 814,00
733	Fisc. spécif. des coll. d'Ile-de-France	5 480 536,00
741	D.G.F.	26 713 000,00
744	FCTVA	46 600,00
748	Autres attributions et participations	1 481 342,00
758	Produits divers de gestion courante	155 000,00
773	Mandats annulés (exercices antérieurs)	50 000,00

(1) Détailler les comptes à trois chiffres.

IV – ANNEXES

A – PRESENTATION CROISEE – SECTION DE FONCTIONNEMENT – PRESENTATION DETAILLEE

IV

A2.930

FONCTION 0 – Services généraux

Article / compte nature (1)	Libellé	02 Administration générale							
		020 Admin. générale de la collectivité	021 Personnel non ventilé	022 Information, communication, publicité	023 Fêtes et cérémonies	024 Aide aux associations	025 Cimetières et pompes funèbres	026 Administration générale de l'Etat	028 Autres moyens généraux
DEPENSES		16 336 705,17	0,00	223 000,00	346 957,50	1 800,00	291 292,62	944 640,00	0,00
606	Achats non stockés de matières et fourni	1 949 856,87	0,00	3 000,00	20 997,50	0,00	16 157,62	4 700,00	0,00
611	Contrats de prestations de services	8 000,00	0,00	0,00	0,00	0,00	0,00	0,00	0,00
613	Locations	584 753,00	0,00	0,00	239 000,00	0,00	0,00	0,00	0,00
614	Charges locatives et de copropriété	135 000,00	0,00	0,00	0,00	0,00	0,00	0,00	0,00
615	Entretien et réparations	1 121 969,05	0,00	0,00	0,00	0,00	6 735,00	25 400,00	0,00
616	Primes d'assurances	800 000,00	0,00	0,00	0,00	0,00	0,00	0,00	0,00
617	Etudes et recherches	71 838,50	0,00	0,00	0,00	0,00	0,00	0,00	0,00
618	Divers	159 550,00	0,00	0,00	0,00	0,00	0,00	0,00	0,00
621	Personnel extérieur au service	673 943,00	0,00	0,00	0,00	0,00	0,00	900,00	0,00
622	Rémunérations intermédiaires, honoraires	281 000,00	0,00	0,00	0,00	0,00	0,00	0,00	0,00
623	Pub., publications, relations publiques	207 830,00	0,00	220 000,00	73 960,00	0,00	0,00	8 000,00	0,00
624	Transports biens, transports collectifs	4 400,00	0,00	0,00	13 000,00	0,00	0,00	0,00	0,00
625	Déplacements et missions	11 270,00	0,00	0,00	0,00	0,00	0,00	0,00	0,00
626	Frais postaux et frais télécommunication	300 088,75	0,00	0,00	0,00	0,00	1 100,00	0,00	0,00
628	Divers	195 220,00	0,00	0,00	0,00	0,00	0,00	0,00	0,00
633	Impôts, taxes, versements (autre orga.)	46 230,00	0,00	0,00	0,00	0,00	1 770,00	5 540,00	0,00
635	Autres impôts, taxes (Admin Impôts)	420 000,00	0,00	0,00	0,00	0,00	0,00	0,00	0,00
641	Rémunérations du personnel	6 400 430,00	0,00	0,00	0,00	0,00	178 920,00	651 200,00	0,00
645	Charges sécurité sociale et prévoyance	2 191 730,00	0,00	0,00	0,00	0,00	72 880,00	236 460,00	0,00
647	Autres charges sociales	251 890,00	0,00	0,00	0,00	0,00	3 310,00	10 390,00	0,00
648	Autres charges de personnel	30 830,00	0,00	0,00	0,00	0,00	0,00	50,00	0,00
651	Charges interv. cpt propre - Aides pers.	0,00	0,00	0,00	0,00	0,00	10 420,00	0,00	0,00
653	Indemnités	0,00	0,00	0,00	0,00	0,00	0,00	0,00	0,00
657	Charges intervent° cpt prop. - Subvent°	408 446,00	0,00	0,00	0,00	1 800,00	0,00	0,00	0,00
658	Charges diverses de gestion courante	82 430,00	0,00	0,00	0,00	0,00	0,00	2 000,00	0,00
RECETTES		2 575 919,00	0,00	0,00	0,00	0,00	61 100,00	123 900,00	0,00
641	Rémunérations du personnel	42 000,00	0,00	0,00	0,00	0,00	0,00	0,00	0,00
645	Charges sécurité sociale et prévoyance	80 000,00	0,00	0,00	0,00	0,00	0,00	0,00	0,00
703	Redevances utilisation du domaine	55 300,00	0,00	0,00	0,00	0,00	60 000,00	0,00	0,00
708	Autres produits	681 575,00	0,00	0,00	0,00	0,00	0,00	0,00	0,00
747	Participations	100 000,00	0,00	0,00	0,00	0,00	1 100,00	4 000,00	0,00
748	Autres attributions et participations	0,00	0,00	0,00	0,00	0,00	0,00	119 900,00	0,00

Article / compte nature (1)	Libellé	02 Administration générale							
		020 Admin. générale de la collectivité	021 Personnel non ventilé	022 Information, communication, publicité	023 Fêtes et cérémonies	024 Aide aux associations	025 Cimetières et pompes funèbres	026 Administration générale de l'Etat	028 Autres moyens généraux
752	Revenus des immeubles	571 700,00	0,00	0,00	0,00	0,00	0,00	0,00	0,00
758	Produits divers de gestion courante	1 045 344,00	0,00	0,00	0,00	0,00	0,00	0,00	0,00

(1) Détailler les comptes à trois chiffres.

IV – ANNEXES

IV

A – PRESENTATION CROISEE – SECTION DE FONCTIONNEMENT – PRESENTATION DETAILLEE

A2.930

FONCTION 0 – Services généraux (suite 1)

Article / compte nature (1)	Libellé	03 Conseils						
		031 Assemblée délibérante	032 Conseil éco.,social région./Conseil dév.	033 Conseil cult., éduc., env.	034 Conseil éco.,soc.,environ.,culture,éduc.		035 Conseil de territoire	038 Autres instances
					0341 Section éco., sociale et environnem.	0342 Section culture, éducation et sports		
DEPENSES		766 840,00	0,00	0,00	0,00	0,00	0,00	0,00
606	Achats non stockés de matières et fourni	0,00	0,00	0,00	0,00	0,00	0,00	0,00
611	Contrats de prestations de services	0,00	0,00	0,00	0,00	0,00	0,00	0,00
613	Locations	0,00	0,00	0,00	0,00	0,00	0,00	0,00
614	Charges locatives et de copropriété	0,00	0,00	0,00	0,00	0,00	0,00	0,00
615	Entretien et réparations	0,00	0,00	0,00	0,00	0,00	0,00	0,00
616	Primes d'assurances	0,00	0,00	0,00	0,00	0,00	0,00	0,00
617	Etudes et recherches	0,00	0,00	0,00	0,00	0,00	0,00	0,00
618	Divers	0,00	0,00	0,00	0,00	0,00	0,00	0,00
621	Personnel extérieur au service	0,00	0,00	0,00	0,00	0,00	0,00	0,00
622	Rémunérations intermédiaires, honoraires	0,00	0,00	0,00	0,00	0,00	0,00	0,00
623	Pub., publications, relations publiques	0,00	0,00	0,00	0,00	0,00	0,00	0,00
624	Transports biens, transports collectifs	0,00	0,00	0,00	0,00	0,00	0,00	0,00
625	Déplacements et missions	0,00	0,00	0,00	0,00	0,00	0,00	0,00
626	Frais postaux et frais télécommunication	5 000,00	0,00	0,00	0,00	0,00	0,00	0,00
628	Divers	0,00	0,00	0,00	0,00	0,00	0,00	0,00
633	Impôts, taxes, versements (autre orga.)	0,00	0,00	0,00	0,00	0,00	0,00	0,00
635	Autres impôts, taxes (Admin Impôts)	0,00	0,00	0,00	0,00	0,00	0,00	0,00
641	Rémunérations du personnel	0,00	0,00	0,00	0,00	0,00	0,00	0,00
645	Charges sécurité sociale et prévoyance	113 210,00	0,00	0,00	0,00	0,00	0,00	0,00
647	Autres charges sociales	7 880,00	0,00	0,00	0,00	0,00	0,00	0,00
648	Autres charges de personnel	0,00	0,00	0,00	0,00	0,00	0,00	0,00
651	Charges interv. cpt propre - Aides pers.	0,00	0,00	0,00	0,00	0,00	0,00	0,00
653	Indemnités	640 750,00	0,00	0,00	0,00	0,00	0,00	0,00
657	Charges intervent° cpt prop. - Subvent°	0,00	0,00	0,00	0,00	0,00	0,00	0,00
658	Charges diverses de gestion courante	0,00	0,00	0,00	0,00	0,00	0,00	0,00
RECETTES		0,00	0,00	0,00	0,00	0,00	0,00	0,00
641	Rémunérations du personnel	0,00	0,00	0,00	0,00	0,00	0,00	0,00
645	Charges sécurité sociale et prévoyance	0,00	0,00	0,00	0,00	0,00	0,00	0,00
703	Redevances utilisation du domaine	0,00	0,00	0,00	0,00	0,00	0,00	0,00
708	Autres produits	0,00	0,00	0,00	0,00	0,00	0,00	0,00

Article / compte nature (1)	Libellé	03 Conseils						
		031 Assemblée délibérante	032 Conseil éco.,social région./Conseil dév.	033 Conseil cult., édu., env.	034 Conseil éco.,soc.,environ.,culture,éduc.		035 Conseil de territoire	038 Autres instances
					0341 Section éco., sociale et environnem.	0342 Section culture, éducation et sports		
747	Participations	0,00	0,00	0,00	0,00	0,00	0,00	0,00
748	Autres attributions et participations	0,00	0,00	0,00	0,00	0,00	0,00	0,00
752	Revenus des immeubles	0,00	0,00	0,00	0,00	0,00	0,00	0,00
758	Produits divers de gestion courante	0,00	0,00	0,00	0,00	0,00	0,00	0,00

(1) Détailler les comptes à trois chiffres.

IV – ANNEXES

IV

A – PRESENTATION CROISEE – SECTION DE FONCTIONNEMENT – PRESENTATION DETAILLEE

A2.930

FONCTION 0 – Services généraux (suite 2)

Article / compte nature (1)	Libellé	04 Coop.décent.,act° interrég.,eur.,intern.					TOTAL DU CHAPITRE
		041 Action relevant de la subvention globale	042 Actions interrégionales	043 Actions européennes	044 Aide publique au développement	048 Autres actions	
DEPENSES		0.00	0.00	0.00	0.00	7 000.00	18 918 235.29
606	Achats non stockés de matières et fourni	0,00	0,00	0,00	0,00	0,00	1 994 711,99
611	Contrats de prestations de services	0,00	0,00	0,00	0,00	0,00	8 000,00
613	Locations	0,00	0,00	0,00	0,00	0,00	823 753,00
614	Charges locatives et de copropriété	0,00	0,00	0,00	0,00	0,00	135 000,00
615	Entretien et réparations	0,00	0,00	0,00	0,00	0,00	1 154 104,05
616	Primes d'assurances	0,00	0,00	0,00	0,00	0,00	800 000,00
617	Etudes et recherches	0,00	0,00	0,00	0,00	0,00	71 838,50
618	Divers	0,00	0,00	0,00	0,00	0,00	159 550,00
621	Personnel extérieur au service	0,00	0,00	0,00	0,00	0,00	674 843,00
622	Rémunérations intermédiaires, honoraires	0,00	0,00	0,00	0,00	0,00	281 000,00
623	Pub., publications, relations publiques	0,00	0,00	0,00	0,00	0,00	509 790,00
624	Transports biens, transports collectifs	0,00	0,00	0,00	0,00	0,00	17 400,00
625	Déplacements et missions	0,00	0,00	0,00	0,00	0,00	11 270,00
626	Frais postaux et frais télécommunication	0,00	0,00	0,00	0,00	0,00	306 188,75
628	Divers	0,00	0,00	0,00	0,00	0,00	195 220,00
633	Impôts, taxes, versements (autre orga.)	0,00	0,00	0,00	0,00	0,00	53 540,00
635	Autres impôts, taxes (Admin Impôts)	0,00	0,00	0,00	0,00	0,00	420 000,00
641	Rémunérations du personnel	0,00	0,00	0,00	0,00	0,00	7 230 550,00
645	Charges sécurité sociale et prévoyance	0,00	0,00	0,00	0,00	0,00	2 614 280,00
647	Autres charges sociales	0,00	0,00	0,00	0,00	0,00	273 470,00
648	Autres charges de personnel	0,00	0,00	0,00	0,00	0,00	30 880,00
651	Charges interv. cpt propre - Aides pers.	0,00	0,00	0,00	0,00	0,00	10 420,00
653	Indemnités	0,00	0,00	0,00	0,00	0,00	640 750,00
657	Charges intervent° cpt prop. - Subvent°	0,00	0,00	0,00	0,00	7 000,00	417 246,00
658	Charges diverses de gestion courante	0,00	0,00	0,00	0,00	0,00	84 430,00
RECETTES		0.00	0.00	0.00	0.00	0.00	2 760 919.00
641	Rémunérations du personnel	0,00	0,00	0,00	0,00	0,00	42 000,00
645	Charges sécurité sociale et prévoyance	0,00	0,00	0,00	0,00	0,00	80 000,00
703	Redevances utilisation du domaine	0,00	0,00	0,00	0,00	0,00	115 300,00
708	Autres produits	0,00	0,00	0,00	0,00	0,00	681 575,00
747	Participations	0,00	0,00	0,00	0,00	0,00	105 100,00
748	Autres attributions et participations	0,00	0,00	0,00	0,00	0,00	119 900,00

Article / compte nature (1)	Libellé	04 Coop.décent.act° interrég.eur.intern.					TOTAL DU CHAPITRE
		041 Action relevant de la subvention globale	042 Actions interrégionales	043 Actions européennes	044 Aide publique au développement	048 Autres actions	
752	Revenus des immeubles	0,00	0,00	0,00	0,00	0,00	571 700,00
758	Produits divers de gestion courante	0,00	0,00	0,00	0,00	0,00	1 045 344,00

(1) Détailler les comptes à trois chiffres.

IV – ANNEXES

IV

A – PRESENTATION CROISEE – SECTION DE FONCTIONNEMENT – PRESENTATION DETAILLEE

A2.930-5

FONCTION 0-5 – Gestion des fonds européens

Article / compte nature (1)	Libellé	051 FSE	052 FEDER	058 Autres		TOTAL DU CHAPITRE
				0580 FEADER	0581 FEAMP	
	DEPENSES	0,00	0,00	0,00	0,00	0,00
	RECETTES	0,00	0,00	0,00	0,00	0,00

(1) Détailler les comptes à trois chiffres.

IV – ANNEXES

A – PRESENTATION CROISEE – SECTION DE FONCTIONNEMENT – PRESENTATION DETAILLEE

IV

A2.931

FONCTION 1 – Sécurité

Article / compte nature (1)	Libellé	10 Services communs	11 Police, sécurité, justice	12 Incendie et secours	13 Hygiène et salubrité publique	18 Autres interv. protect. personnes, biens	TOTAL DU CHAPITRE
DEPENSES		0,00	7 850 572,00	931 780,00	80 485,00	0,00	8 862 837,00
606	Achats non stockés de matières et fourni	0,00	197 010,00	0,00	0,00	0,00	197 010,00
613	Locations	0,00	5 000,00	0,00	0,00	0,00	5 000,00
615	Entretien et réparations	0,00	272 362,00	0,00	19 485,00	0,00	291 847,00
617	Etudes et recherches	0,00	0,00	0,00	25 000,00	0,00	25 000,00
618	Divers	0,00	49 000,00	0,00	0,00	0,00	49 000,00
622	Rémunérations intermédiaires, honoraires	0,00	0,00	0,00	26 000,00	0,00	26 000,00
623	Pub., publications, relations publiques	0,00	5 700,00	0,00	0,00	0,00	5 700,00
624	Transports biens, transports collectifs	0,00	19 700,00	0,00	0,00	0,00	19 700,00
625	Déplacements et missions	0,00	4 370,00	0,00	0,00	0,00	4 370,00
626	Frais postaux et frais télécommunication	0,00	3 000,00	0,00	0,00	0,00	3 000,00
628	Divers	0,00	112 500,00	0,00	10 000,00	0,00	122 500,00
633	Impôts, taxes, versements (autre orga.)	0,00	39 320,00	0,00	0,00	0,00	39 320,00
637	Autres impôts, taxes (autres organismes)	0,00	3 400,00	0,00	0,00	0,00	3 400,00
641	Rémunérations du personnel	0,00	5 421 100,00	0,00	0,00	0,00	5 421 100,00
645	Charges sécurité sociale et prévoyance	0,00	1 625 880,00	0,00	0,00	0,00	1 625 880,00
647	Autres charges sociales	0,00	73 740,00	0,00	0,00	0,00	73 740,00
648	Autres charges de personnel	0,00	440,00	0,00	0,00	0,00	440,00
655	Contributions obligatoires	0,00	0,00	920 280,00	0,00	0,00	920 280,00
657	Charges intervent° cpt prop. - Subvent°	0,00	18 050,00	11 500,00	0,00	0,00	29 550,00
RECETTES		0,00	428 000,00	0,00	0,00	0,00	428 000,00
703	Redevances utilisation du domaine	0,00	400 000,00	0,00	0,00	0,00	400 000,00
747	Participations	0,00	18 000,00	0,00	0,00	0,00	18 000,00
758	Produits divers de gestion courante	0,00	10 000,00	0,00	0,00	0,00	10 000,00

(1) Détailler les comptes à trois chiffres.

IV – ANNEXES

A – PRESENTATION CROISEE – SECTION DE FONCTIONNEMENT – PRESENTATION DETAILLEE

IV

A2.932

FONCTION 2 – Enseignement, formation professionnelle et apprentissage

Article / compte nature (1)	Libellé	20 Services communs	21 Enseignement du premier degré			22 Enseignement du second degré		
			211	212	213	221	222	223
			Ecoles maternelles	Ecoles primaires	Classes regroupées	Collèges	Lycées publics	Lycées privés
DEPENSES		1 496 550,00	5 050 630,00	3 067 120,00	3 996 554,86	0,00	0,00	0,00
604	Achats d'études, prestations de services	0,00	0,00	0,00	0,00	0,00	0,00	0,00
606	Achats non stockés de matières et fourni	0,00	0,00	0,00	2 462 028,86	0,00	0,00	0,00
613	Locations	0,00	0,00	0,00	0,00	0,00	0,00	0,00
615	Entretien et réparations	0,00	0,00	0,00	278 725,00	0,00	0,00	0,00
618	Divers	0,00	0,00	0,00	9 000,00	0,00	0,00	0,00
621	Personnel extérieur au service	0,00	0,00	0,00	0,00	0,00	0,00	0,00
623	Pub., publications, relations publiques	0,00	0,00	0,00	37 000,00	0,00	0,00	0,00
624	Transports biens, transports collectifs	0,00	0,00	0,00	101 661,00	0,00	0,00	0,00
625	Déplacements et missions	90,00	0,00	0,00	80,00	0,00	0,00	0,00
626	Frais postaux et frais télécommunication	0,00	0,00	0,00	50 150,00	0,00	0,00	0,00
628	Divers	0,00	0,00	0,00	90 000,00	0,00	0,00	0,00
633	Impôts, taxes, versements (autre orga.)	10 380,00	33 920,00	21 580,00	2 400,00	0,00	0,00	0,00
641	Rémunérations du personnel	1 068 650,00	3 477 450,00	2 143 410,00	266 090,00	0,00	0,00	0,00
645	Charges sécurité sociale et prévoyance	397 930,00	1 421 570,00	852 840,00	103 920,00	0,00	0,00	0,00
647	Autres charges sociales	19 450,00	117 670,00	48 930,00	4 500,00	0,00	0,00	0,00
648	Autres charges de personnel	50,00	20,00	360,00	0,00	0,00	0,00	0,00
655	Contributions obligatoires	0,00	0,00	0,00	420 000,00	0,00	0,00	0,00
657	Charges intervent* cpt prop. - Subvent*	0,00	0,00	0,00	150 000,00	0,00	0,00	0,00
658	Charges diverses de gestion courante	0,00	0,00	0,00	21 000,00	0,00	0,00	0,00
RECETTES		111 000,00	0,00	0,00	50 600,00	0,00	0,00	0,00
706	Prestations de services	0,00	0,00	0,00	0,00	0,00	0,00	0,00
708	Autres produits	111 000,00	0,00	0,00	0,00	0,00	0,00	0,00
743	DSI	0,00	0,00	0,00	5 600,00	0,00	0,00	0,00
747	Participations	0,00	0,00	0,00	45 000,00	0,00	0,00	0,00

(1) Détailler les comptes à trois chiffres.

IV – ANNEXES

IV

A – PRESENTATION CROISEE – SECTION DE FONCTIONNEMENT – PRESENTATION DETAILLEE

A2.932

FONCTION 2 – Enseignement, formation professionnelle et apprentissage (suite 1)

Article / compte nature (1)	Libellé	23 Enseignement supérieur	24 Cités scolaires	25 Formation professionnelle						26 Apprentissage	27 Formation sanitaire et sociale
				251 Insertion sociale et professionnelle	252 Formation professionnalisante personnes	253 Formation certifiante des personnes	254 Formation des actifs occupés	255 Rémunération des stagiaires	256 Autres		
DEPENSES		0,00	0,00	0,00	0,00	0,00	0,00	0,00	0,00	0,00	0,00
604	Achats d'études, prestations de services	0,00	0,00	0,00	0,00	0,00	0,00	0,00	0,00	0,00	0,00
606	Achats non stockés de matières et fourni	0,00	0,00	0,00	0,00	0,00	0,00	0,00	0,00	0,00	0,00
613	Locations	0,00	0,00	0,00	0,00	0,00	0,00	0,00	0,00	0,00	0,00
615	Entretien et réparations	0,00	0,00	0,00	0,00	0,00	0,00	0,00	0,00	0,00	0,00
618	Divers	0,00	0,00	0,00	0,00	0,00	0,00	0,00	0,00	0,00	0,00
621	Personnel extérieur au service	0,00	0,00	0,00	0,00	0,00	0,00	0,00	0,00	0,00	0,00
623	Pub., publications, relations publiques	0,00	0,00	0,00	0,00	0,00	0,00	0,00	0,00	0,00	0,00
624	Transports biens, transports collectifs	0,00	0,00	0,00	0,00	0,00	0,00	0,00	0,00	0,00	0,00
625	Déplacements et missions	0,00	0,00	0,00	0,00	0,00	0,00	0,00	0,00	0,00	0,00
626	Frais postaux et frais télécommunication	0,00	0,00	0,00	0,00	0,00	0,00	0,00	0,00	0,00	0,00
628	Divers	0,00	0,00	0,00	0,00	0,00	0,00	0,00	0,00	0,00	0,00
633	Impôts, taxes, versements (autre orga.)	0,00	0,00	0,00	0,00	0,00	0,00	0,00	0,00	0,00	0,00
641	Rémunérations du personnel	0,00	0,00	0,00	0,00	0,00	0,00	0,00	0,00	0,00	0,00
645	Charges sécurité sociale et prévoyance	0,00	0,00	0,00	0,00	0,00	0,00	0,00	0,00	0,00	0,00
647	Autres charges sociales	0,00	0,00	0,00	0,00	0,00	0,00	0,00	0,00	0,00	0,00
648	Autres charges de personnel	0,00	0,00	0,00	0,00	0,00	0,00	0,00	0,00	0,00	0,00
655	Contributions obligatoires	0,00	0,00	0,00	0,00	0,00	0,00	0,00	0,00	0,00	0,00
657	Charges intervent° cpt prop. - Subvent°	0,00	0,00	0,00	0,00	0,00	0,00	0,00	0,00	0,00	0,00
658	Charges diverses de gestion courante	0,00	0,00	0,00	0,00	0,00	0,00	0,00	0,00	0,00	0,00
RECETTES		0,00	0,00	0,00	0,00	0,00	0,00	0,00	0,00	0,00	0,00
706	Prestations de services	0,00	0,00	0,00	0,00	0,00	0,00	0,00	0,00	0,00	0,00
708	Autres produits	0,00	0,00	0,00	0,00	0,00	0,00	0,00	0,00	0,00	0,00
743	DSI	0,00	0,00	0,00	0,00	0,00	0,00	0,00	0,00	0,00	0,00
747	Participations	0,00	0,00	0,00	0,00	0,00	0,00	0,00	0,00	0,00	0,00

(1) Détailler les comptes à trois chiffres.

IV – ANNEXES

IV

A – PRESENTATION CROISEE – SECTION DE FONCTIONNEMENT – PRESENTATION DETAILLEE

A2.932

FONCTION 2 – Enseignement, formation professionnelle et apprentissage (suite 2)

Article / compte nature (1)	Libellé	28 Autres services périscolaires et annexes					29 Sécurité	TOTAL DU CHAPITRE
		281 Hébergement et restauration scolaires	282 Sport scolaire	283 Médecine scolaire	284 Classes de découverte	288 Autre service annexe de l'enseignement		
DEPENSES		4 849 220,00	61 800,00	0,00	0,00	688 980,00	0,00	19 210 854,86
604	Achats d'études, prestations de services	2 145 000,00	0,00	0,00	0,00	0,00	0,00	2 145 000,00
606	Achats non stockés de matières et fourni	42 700,00	0,00	0,00	0,00	1 000,00	0,00	2 505 728,86
613	Locations	43 000,00	0,00	0,00	0,00	0,00	0,00	43 000,00
615	Entretien et réparations	16 000,00	0,00	0,00	0,00	0,00	0,00	294 725,00
618	Divers	0,00	0,00	0,00	0,00	0,00	0,00	9 000,00
621	Personnel extérieur au service	210,00	0,00	0,00	0,00	0,00	0,00	210,00
623	Pub., publications, relations publiques	0,00	0,00	0,00	0,00	0,00	0,00	37 000,00
624	Transports biens, transports collectifs	92 700,00	61 800,00	0,00	0,00	0,00	0,00	256 161,00
625	Déplacements et missions	0,00	0,00	0,00	0,00	0,00	0,00	170,00
626	Frais postaux et frais télécommunication	0,00	0,00	0,00	0,00	0,00	0,00	50 150,00
628	Divers	0,00	0,00	0,00	0,00	0,00	0,00	90 000,00
633	Impôts, taxes, versements (autre orga.)	22 080,00	0,00	0,00	0,00	5 710,00	0,00	96 070,00
641	Rémunérations du personnel	1 960 010,00	0,00	0,00	0,00	509 880,00	0,00	9 425 490,00
645	Charges sécurité sociale et prévoyance	486 120,00	0,00	0,00	0,00	161 680,00	0,00	3 424 060,00
647	Autres charges sociales	41 400,00	0,00	0,00	0,00	10 710,00	0,00	242 660,00
648	Autres charges de personnel	0,00	0,00	0,00	0,00	0,00	0,00	430,00
655	Contributions obligatoires	0,00	0,00	0,00	0,00	0,00	0,00	420 000,00
657	Charges intervent° cpt prop. - Subvent°	0,00	0,00	0,00	0,00	0,00	0,00	150 000,00
658	Charges diverses de gestion courante	0,00	0,00	0,00	0,00	0,00	0,00	21 000,00
RECETTES		2 100 000,00	0,00	0,00	0,00	205 000,00	0,00	2 466 600,00
706	Prestations de services	2 100 000,00	0,00	0,00	0,00	205 000,00	0,00	2 305 000,00
708	Autres produits	0,00	0,00	0,00	0,00	0,00	0,00	111 000,00
743	DSI	0,00	0,00	0,00	0,00	0,00	0,00	5 600,00
747	Participations	0,00	0,00	0,00	0,00	0,00	0,00	45 000,00

(1) Détailler les comptes à trois chiffres.

IV – ANNEXES

A – PRESENTATION CROISEE – SECTION DE FONCTIONNEMENT – PRESENTATION DETAILLEE

IV

A2.933

FONCTION 3 – Culture, vie sociale, jeunesse, sports et loisirs

Article / compte nature (1)	Libellé	30 Services communs	31 Culture							
			311 Activités artist.,actions et manif.cult.	312 Patrimoine	313 Bibliothèques, médiathèques	314 Musées	315 Services d'archives	316 Théâtres et spectacles vivants	317 Cinémas et autres salles de spectacles	318 Archéologie préventive
DEPENSES		2 710 170,45	607 205,00	104 575,67	16 638,00	512 700,00	52 910,00	1 774 000,00	334 079,01	0,00
604	Achats d'études, prestations de services	0,00	0,00	0,00	0,00	0,00	0,00	0,00	0,00	0,00
606	Achats non stockés de matières et fourni	387 201,45	20 450,00	33 422,67	0,00	16 400,00	400,00	0,00	193 074,01	0,00
613	Locations	5 000,00	208 000,00	1 000,00	0,00	1 500,00	0,00	0,00	0,00	0,00
615	Entretien et réparations	96 161,00	5 600,00	30 213,00	16 638,00	6 600,00	8 000,00	0,00	63 764,00	0,00
616	Primes d'assurances	0,00	0,00	0,00	0,00	0,00	0,00	0,00	0,00	0,00
618	Divers	0,00	0,00	0,00	0,00	600,00	10 000,00	0,00	0,00	0,00
621	Personnel extérieur au service	122 228,00	0,00	0,00	0,00	0,00	0,00	0,00	0,00	0,00
622	Rémunérations intermédiaires, honoraires	0,00	18 000,00	12 000,00	0,00	25 000,00	0,00	0,00	0,00	0,00
623	Pub., publications, relations publiques	12 300,00	94 950,00	3 800,00	0,00	4 700,00	0,00	0,00	0,00	0,00
624	Transports biens, transports collectifs	0,00	0,00	500,00	0,00	5 600,00	0,00	0,00	0,00	0,00
625	Déplacements et missions	180,00	0,00	0,00	0,00	60,00	0,00	0,00	0,00	0,00
626	Frais postaux et frais télécommunication	16 000,00	800,00	0,00	0,00	0,00	800,00	0,00	0,00	0,00
628	Divers	25 300,00	4 300,00	10 000,00	0,00	3 200,00	0,00	0,00	33 711,00	0,00
633	Impôts, taxes, versements (autre orga.)	6 610,00	0,00	0,00	0,00	2 890,00	270,00	0,00	250,00	0,00
641	Rémunérations du personnel	804 190,00	15 470,00	0,00	0,00	318 610,00	23 770,00	0,00	32 100,00	0,00
645	Charges sécurité sociale et prévoyance	267 300,00	210,00	0,00	0,00	121 610,00	9 170,00	0,00	10 700,00	0,00
647	Autres charges sociales	12 380,00	10,00	0,00	0,00	5 430,00	500,00	0,00	460,00	0,00
648	Autres charges de personnel	20,00	0,00	0,00	0,00	0,00	0,00	0,00	20,00	0,00
657	Charges intervent° cpt prop. - Subvent°	955 300,00	217 415,00	13 640,00	0,00	0,00	0,00	1 774 000,00	0,00	0,00
658	Charges diverses de gestion courante	0,00	22 000,00	0,00	0,00	500,00	0,00	0,00	0,00	0,00
RECETTES		17 000,00	8 800,00	38 000,00	22 700,00	11 200,00	1 000,00	248 000,00	17 000,00	0,00
706	Prestations de services	17 000,00	0,00	13 000,00	0,00	10 200,00	0,00	0,00	0,00	0,00

Article / compte nature (1)	Libellé	30 Services communs	31 Culture							
			311 Activités artist.,actions et manif.cult.	312 Patrimoine	313 Bibliothèques, médiathèques	314 Musées	315 Services d'archives	316 Théâtres et spectacles vivants	317 Cinémas et autres salles de spectacles	318 Archéologie préventive
			708	Autres produits	0,00	0,00	0,00	22 700,00	1 000,00	0,00
747	Participations	0,00	3 000,00	25 000,00	0,00	0,00	1 000,00	0,00	0,00	0,00
752	Revenus des immeubles	0,00	5 800,00	0,00	0,00	0,00	0,00	0,00	0,00	17 000,00

(1) Détailler les comptes à trois chiffres.

IV – ANNEXES

A – PRESENTATION CROISEE – SECTION DE FONCTIONNEMENT – PRESENTATION DETAILLEE

IV

A2.933

FONCTION 3 – Culture, vie sociale, jeunesse, sports et loisirs (suite 1)

Article / compte nature (1)	Libellé	32 Sports (autres que scolaires)					
		321 Salles de sport, gymnases	322 Stades	323 Piscines	324 Centres de formation sportifs	325 Autres équipements sportifs ou loisirs	326 Manifestations sportives
DEPENSES		1 608 208,76	308 653,20	0,00	0,00	345 760,78	456 609,00
604	Achats d'études, prestations de services	0,00	0,00	0,00	0,00	0,00	0,00
606	Achats non stockés de matières et fourni	541 977,76	184 240,20	0,00	0,00	131 203,78	8 300,00
613	Locations	0,00	2 000,00	0,00	0,00	0,00	79 000,00
615	Entretien et réparations	78 191,00	13 053,00	0,00	0,00	80 107,00	700,00
616	Primes d'assurances	0,00	0,00	0,00	0,00	0,00	0,00
618	Divers	0,00	0,00	0,00	0,00	0,00	0,00
621	Personnel extérieur au service	0,00	0,00	0,00	0,00	0,00	0,00
622	Rémunérations intermédiaires, honoraires	0,00	0,00	0,00	0,00	0,00	232 000,00
623	Pub., publications, relations publiques	2 500,00	0,00	0,00	0,00	0,00	23 000,00
624	Transports biens, transports collectifs	0,00	0,00	0,00	0,00	0,00	0,00
625	Déplacements et missions	0,00	0,00	0,00	0,00	0,00	0,00
626	Frais postaux et frais télécommunication	0,00	0,00	0,00	0,00	0,00	0,00
628	Divers	0,00	0,00	0,00	0,00	0,00	0,00
633	Impôts, taxes, versements (autre orga.)	6 590,00	760,00	0,00	0,00	1 060,00	0,00
641	Rémunérations du personnel	694 230,00	76 600,00	0,00	0,00	94 860,00	0,00
645	Charges sécurité sociale et prévoyance	272 370,00	30 570,00	0,00	0,00	36 540,00	0,00
647	Autres charges sociales	12 350,00	1 430,00	0,00	0,00	1 990,00	0,00
648	Autres charges de personnel	0,00	0,00	0,00	0,00	0,00	0,00
657	Charges intervent° cpt prop. - Subvent°	0,00	0,00	0,00	0,00	0,00	113 609,00
658	Charges diverses de gestion courante	0,00	0,00	0,00	0,00	0,00	0,00
RECETTES		62 000,00	0,00	0,00	0,00	0,00	51 000,00
706	Prestations de services	0,00	0,00	0,00	0,00	0,00	0,00
708	Autres produits	0,00	0,00	0,00	0,00	0,00	51 000,00
747	Participations	62 000,00	0,00	0,00	0,00	0,00	0,00
752	Revenus des immeubles	0,00	0,00	0,00	0,00	0,00	0,00

(1) Détailler les comptes à trois chiffres.

IV – ANNEXES

A – PRESENTATION CROISEE – SECTION DE FONCTIONNEMENT – PRESENTATION DETAILLEE

IV

A2.933

FONCTION 3 – Culture, vie sociale, jeunesse, sports et loisirs (suite 2)

Article / compte nature (1)	Libellé	33 Jeunesse (action socio-éduc.) et loisirs			34 Vie sociale et citoyenne		39 Sécurité	TOTAL DU CHAPITRE
		331 Centres de loisirs	332 Colonies de vacances	338 Autres activités pour les jeunes	341 Egalité entre les femmes et les hommes	348 Autres		
DEPENSES		4 025 825,05	0,00	3 446 627,97	0,00	0,00	80 000,00	16 383 962,89
604	Achats d'études, prestations de services	208 900,00	0,00	0,00	0,00	0,00	0,00	208 900,00
606	Achats non stockés de matières et fourni	143 056,05	0,00	312 559,93	0,00	0,00	0,00	1 972 285,85
613	Locations	263 000,00	0,00	68 550,00	0,00	0,00	0,00	628 050,00
615	Entretien et réparations	30 989,00	0,00	51 102,00	0,00	0,00	0,00	481 118,00
616	Primes d'assurances	42 560,00	0,00	0,00	0,00	0,00	0,00	42 560,00
618	Divers	26 150,00	0,00	12 230,00	0,00	0,00	0,00	48 980,00
621	Personnel extérieur au service	0,00	0,00	0,00	0,00	0,00	0,00	122 228,00
622	Rémunérations intermédiaires, honoraires	0,00	0,00	164 680,00	0,00	0,00	0,00	451 680,00
623	Pub., publications, relations publiques	0,00	0,00	18 088,00	0,00	0,00	0,00	159 338,00
624	Transports biens, transports collectifs	110 210,00	0,00	4 300,00	0,00	0,00	0,00	120 610,00
625	Déplacements et missions	330,00	0,00	440,00	0,00	0,00	0,00	1 010,00
626	Frais postaux et frais télécommunication	6 350,00	0,00	6 820,54	0,00	0,00	0,00	30 770,54
628	Divers	9 000,00	0,00	99 477,50	0,00	0,00	80 000,00	264 988,50
633	Impôts, taxes, versements (autre orga.)	21 170,00	0,00	17 860,00	0,00	0,00	0,00	57 460,00
641	Rémunérations du personnel	2 222 740,00	0,00	1 971 500,00	0,00	0,00	0,00	6 254 070,00
645	Charges sécurité sociale et prévoyance	873 450,00	0,00	684 390,00	0,00	0,00	0,00	2 306 310,00
647	Autres charges sociales	67 920,00	0,00	33 450,00	0,00	0,00	0,00	135 920,00
648	Autres charges de personnel	0,00	0,00	180,00	0,00	0,00	0,00	220,00
657	Charges intervent* cpt prop. - Subvent*	0,00	0,00	1 000,00	0,00	0,00	0,00	3 074 964,00
658	Charges diverses de gestion courante	0,00	0,00	0,00	0,00	0,00	0,00	22 500,00
RECETTES		1 435 000,00	0,00	116 700,00	0,00	0,00	0,00	2 028 400,00
706	Prestations de services	1 035 000,00	0,00	46 000,00	0,00	0,00	0,00	1 121 200,00
708	Autres produits	0,00	0,00	6 700,00	0,00	0,00	0,00	329 400,00
747	Participations	400 000,00	0,00	29 000,00	0,00	0,00	0,00	520 000,00
752	Revenus des immeubles	0,00	0,00	35 000,00	0,00	0,00	0,00	57 800,00

(1) Détailler les comptes à trois chiffres.

IV – ANNEXES

A – PRESENTATION CROISEE – SECTION DE FONCTIONNEMENT – PRESENTATION DETAILLEE

IV

A2.934

FONCTION 4 – Santé et action sociale (hors APA et RSA/Régularisation de RMI)

Article / compte nature (1)	Libellé	41 Santé					
		410 Services communs	411 PMI et planification familiale	412 Prévention et éducation pour la santé	413 Sécurité alimentaire	414 Dispensaires et autres éts sanitaires	418 Autres actions
DEPENSES		75 950,00	0,00	135 884,00	0,00	0,00	0,00
604	Achats d'études, prestations de services	0,00	0,00	0,00	0,00	0,00	0,00
606	Achats non stockés de matières et fourni	0,00	0,00	5 170,00	0,00	0,00	0,00
611	Contrats de prestations de services	0,00	0,00	0,00	0,00	0,00	0,00
613	Locations	0,00	0,00	0,00	0,00	0,00	0,00
615	Entretien et réparations	50 000,00	0,00	384,00	0,00	0,00	0,00
618	Divers	0,00	0,00	100,00	0,00	0,00	0,00
622	Rémunérations intermédiaires, honoraires	0,00	0,00	0,00	0,00	0,00	0,00
623	Pub., publications, relations publiques	0,00	0,00	900,00	0,00	0,00	0,00
624	Transports biens, transports collectifs	0,00	0,00	0,00	0,00	0,00	0,00
625	Déplacements et missions	0,00	0,00	250,00	0,00	0,00	0,00
626	Frais postaux et frais télécommunication	0,00	0,00	2 000,00	0,00	0,00	0,00
628	Divers	0,00	0,00	9 600,00	0,00	0,00	0,00
633	Impôts, taxes, versements (autre orga.)	0,00	0,00	730,00	0,00	0,00	0,00
641	Rémunérations du personnel	0,00	0,00	85 940,00	0,00	0,00	0,00
645	Charges sécurité sociale et prévoyance	0,00	0,00	29 440,00	0,00	0,00	0,00
647	Autres charges sociales	0,00	0,00	1 370,00	0,00	0,00	0,00
648	Autres charges de personnel	0,00	0,00	0,00	0,00	0,00	0,00
657	Charges intervent* cpt prop. - Subvent*	25 950,00	0,00	0,00	0,00	0,00	0,00
658	Charges diverses de gestion courante	0,00	0,00	0,00	0,00	0,00	0,00
RECETTES		0,00	0,00	62 000,00	0,00	0,00	0,00
706	Prestations de services	0,00	0,00	0,00	0,00	0,00	0,00
747	Participations	0,00	0,00	62 000,00	0,00	0,00	0,00

(1) Détailler les comptes à trois chiffres.

IV – ANNEXES

IV

A – PRESENTATION CROISEE – SECTION DE FONCTIONNEMENT – PRESENTATION DETAILLEE

A2.934

FONCTION 4 – Santé et action sociale (hors APA et RSA/Régularisation de RMI) (suite 1)

Article / compte nature (1)	Libellé	42 Action sociale							
		420 Services communs	421 Famille et enfance				422 Petite enfance		
			4211 Actions en faveur de la maternité	4212 Aides à la famille	4213 Aides sociales à l'enfance	4214 Adolescence	4221 Crèches et garderies	4222 Multi accueil	4228 Autres actions pour la petite enfance
DEPENSES		4 229 532,86	0,00	3 000,00	10 000,00	0,00	8 145 715,23	0,00	0,00
604	Achats d'études, prestations de services	0,00	0,00	0,00	0,00	0,00	0,00	0,00	0,00
606	Achats non stockés de matières et fourni	245 195,86	0,00	0,00	400,00	0,00	596 884,23	0,00	0,00
611	Contrats de prestations de services	0,00	0,00	0,00	0,00	0,00	25 000,00	0,00	0,00
613	Locations	3 160,00	0,00	0,00	0,00	0,00	0,00	0,00	0,00
615	Entretien et réparations	47 467,00	0,00	0,00	0,00	0,00	51 871,00	0,00	0,00
618	Divers	10 750,00	0,00	0,00	0,00	0,00	1 460,00	0,00	0,00
622	Rémunérations intermédiaires, honoraires	16 950,00	0,00	0,00	9 600,00	0,00	4 540,00	0,00	0,00
623	Pub., publications, relations publiques	10 700,00	0,00	0,00	0,00	0,00	150,00	0,00	0,00
624	Transports biens, transports collectifs	18 450,00	0,00	0,00	0,00	0,00	800,00	0,00	0,00
625	Déplacements et missions	1 930,00	0,00	0,00	0,00	0,00	1 500,00	0,00	0,00
626	Frais postaux et frais télécommunication	12 700,00	0,00	0,00	0,00	0,00	15 980,00	0,00	0,00
628	Divers	45 370,00	0,00	0,00	0,00	0,00	10 800,00	0,00	0,00
633	Impôts, taxes, versements (autre orga.)	22 250,00	0,00	0,00	0,00	0,00	48 990,00	0,00	0,00
641	Rémunérations du personnel	2 387 590,00	0,00	0,00	0,00	0,00	5 286 960,00	0,00	0,00
645	Charges sécurité sociale et prévoyance	879 770,00	0,00	0,00	0,00	0,00	2 008 490,00	0,00	0,00
647	Autres charges sociales	41 710,00	0,00	0,00	0,00	0,00	91 930,00	0,00	0,00
648	Autres charges de personnel	540,00	0,00	0,00	0,00	0,00	360,00	0,00	0,00
657	Charges intervent° cpt prop. - Subvent°	485 000,00	0,00	3 000,00	0,00	0,00	0,00	0,00	0,00
658	Charges diverses de gestion courante	0,00	0,00	0,00	0,00	0,00	0,00	0,00	0,00
RECETTES		499 979,00	0,00	0,00	10 400,00	0,00	4 256 476,00	0,00	0,00
706	Prestations de services	79 000,00	0,00	0,00	0,00	0,00	879 500,00	0,00	0,00
747	Participations	420 979,00	0,00	0,00	10 400,00	0,00	3 376 976,00	0,00	0,00

(1) Détailler les comptes à trois chiffres.

IV – ANNEXES

IV

A – PRESENTATION CROISEE – SECTION DE FONCTIONNEMENT – PRESENTATION DETAILLEE

A2.934

FONCTION 4 – Santé et action sociale (hors APA et RSA/Régularisation de RMI) (suite 2)

Article / compte nature (1)	Libellé	42 Action sociale						TOTAL DU CHAPITRE
		423 Personnes âgées			424 Personnes en difficulté	425 Personnes handicapées	428 Autres interventions sociales	
		4231 Forfait autonomie	4232 Autres actions de prévention	4238 Autres actions pour les personnes âgées				
DEPENSES		0,00	0,00	1 421 787,31	224 750,00	0,00	2 700,00	14 249 319,40
604	Achats d'études, prestations de services	0,00	0,00	174 000,00	0,00	0,00	0,00	174 000,00
606	Achats non stockés de matières et fourni	0,00	0,00	198 933,31	15 340,00	0,00	0,00	1 061 923,40
611	Contrats de prestations de services	0,00	0,00	16 000,00	0,00	0,00	0,00	41 000,00
613	Locations	0,00	0,00	223 000,00	6 000,00	0,00	0,00	232 160,00
615	Entretien et réparations	0,00	0,00	59 074,00	0,00	0,00	0,00	208 796,00
618	Divers	0,00	0,00	23 000,00	0,00	0,00	0,00	35 310,00
622	Rémunérations intermédiaires, honoraires	0,00	0,00	0,00	1 500,00	0,00	0,00	32 590,00
623	Pub., publications, relations publiques	0,00	0,00	23 360,00	2 500,00	0,00	0,00	37 610,00
624	Transports biens, transports collectifs	0,00	0,00	4 000,00	1 000,00	0,00	0,00	24 250,00
625	Déplacements et missions	0,00	0,00	630,00	0,00	0,00	0,00	4 310,00
626	Frais postaux et frais télécommunication	0,00	0,00	7 500,00	0,00	0,00	0,00	38 180,00
628	Divers	0,00	0,00	96 560,00	7 900,00	0,00	0,00	170 230,00
633	Impôts, taxes, versements (autre orga.)	0,00	0,00	3 800,00	290,00	0,00	0,00	76 060,00
641	Rémunérations du personnel	0,00	0,00	418 450,00	25 720,00	0,00	0,00	8 204 660,00
645	Charges sécurité sociale et prévoyance	0,00	0,00	160 900,00	9 920,00	0,00	0,00	3 088 520,00
647	Autres charges sociales	0,00	0,00	7 130,00	540,00	0,00	0,00	142 680,00
648	Autres charges de personnel	0,00	0,00	0,00	0,00	0,00	0,00	900,00
657	Charges intervent° cpt prop. - Subvent°	0,00	0,00	1 050,00	154 040,00	0,00	2 700,00	671 740,00
658	Charges diverses de gestion courante	0,00	0,00	4 400,00	0,00	0,00	0,00	4 400,00
RECETTES		0,00	0,00	670 014,00	15 000,00	0,00	0,00	5 513 869,00
706	Prestations de services	0,00	0,00	638 214,00	0,00	0,00	0,00	1 596 714,00
747	Participations	0,00	0,00	31 800,00	15 000,00	0,00	0,00	3 917 155,00

(1) Détailler les comptes à trois chiffres.

IV – ANNEXES

IV

A – PRESENTATION CROISEE – SECTION DE FONCTIONNEMENT – PRESENTATION DETAILLEE

A2.934-3

FONCTION 4-3 – APA

Article / compte nature (1)	Libellé	430 Services communs	431 APA à domicile	432 APA versée aux bénéf. en établissement	433 APA versée à l'établissement	TOTAL DU CHAPITRE
	DEPENSES	0,00	0,00	0,00	0,00	0,00
	RECETTES	0,00	0,00	0,00	0,00	0,00

(1) Détailler les comptes à trois chiffres.

IV – ANNEXES

IV

A – PRESENTATION CROISEE – SECTION DE FONCTIONNEMENT – PRESENTATION DETAILLEE

A2.934-4

FONCTION 4-4 – RSA / Régularisation de RMI

Article / compte nature (1)	Libellé	441 Insertion sociale	442 Santé	443 Logement	444 Insertion professionnelle	445 Evaluation des dépenses engagées	446 Dépenses de structure	447 RSA allocations	448 Autres dépenses au titre du RSA	TOTAL DU CHAPITRE
	DEPENSES	0,00	0,00	0,00	0,00	0,00	0,00	0,00	0,00	0,00
	RECETTES	0,00	0,00	0,00	0,00	0,00	0,00	0,00	0,00	0,00

(1) Détailler les comptes à trois chiffres.

IV – ANNEXES

A – PRESENTATION CROISEE – SECTION DE FONCTIONNEMENT – PRESENTATION DETAILLEE

IV

A2.935

FONCTION 5 – Aménagement des territoires et habitat

Article / compte nature (1)	Libellé	50 Services communs	51 Aménagement et services urbains						
			510 Services communs	511 Espaces verts urbains	512 Eclairage public	513 Art public	514 Electrification	515 Opérations d'aménagement	518 Autres actions d'aménagement urbain
DEPENSES		25 100,00	52 010,00	4 187 237,00	772 000,00	0,00	0,00	0,00	0,00
606	Achats non stockés de matières et fourni	0,00	0,00	390 900,00	657 000,00	0,00	0,00	0,00	0,00
611	Contrats de prestations de services	0,00	0,00	480 000,00	0,00	0,00	0,00	0,00	0,00
613	Locations	0,00	0,00	25 450,00	115 000,00	0,00	0,00	0,00	0,00
615	Entretien et réparations	0,00	0,00	156 687,00	0,00	0,00	0,00	0,00	0,00
622	Rémunérations intermédiaires, honoraires	4 800,00	0,00	5 000,00	0,00	0,00	0,00	0,00	0,00
623	Pub., publications, relations publiques	3 300,00	0,00	7 670,00	0,00	0,00	0,00	0,00	0,00
624	Transports biens, transports collectifs	0,00	0,00	2 500,00	0,00	0,00	0,00	0,00	0,00
625	Déplacements et missions	0,00	0,00	210,00	0,00	0,00	0,00	0,00	0,00
626	Frais postaux et frais télécommunication	0,00	0,00	5 500,00	0,00	0,00	0,00	0,00	0,00
628	Divers	0,00	0,00	4 090,00	0,00	0,00	0,00	0,00	0,00
633	Impôts, taxes, versements (autre orga.)	0,00	410,00	20 440,00	0,00	0,00	0,00	0,00	0,00
641	Rémunérations du personnel	0,00	36 710,00	2 200 540,00	0,00	0,00	0,00	0,00	0,00
645	Charges sécurité sociale et prévoyance	0,00	14 120,00	848 590,00	0,00	0,00	0,00	0,00	0,00
647	Autres charges sociales	0,00	770,00	38 330,00	0,00	0,00	0,00	0,00	0,00
648	Autres charges de personnel	0,00	0,00	330,00	0,00	0,00	0,00	0,00	0,00
655	Contributions obligatoires	17 000,00	0,00	0,00	0,00	0,00	0,00	0,00	0,00
657	Charges intervent° cpt prop. - Subvent°	0,00	0,00	1 000,00	0,00	0,00	0,00	0,00	0,00
RECETTES		0,00	33 900,00	0,00	0,00	0,00	0,00	0,00	0,00
708	Autres produits	0,00	33 900,00	0,00	0,00	0,00	0,00	0,00	0,00

(1) Détailler les comptes à trois chiffres.

IV – ANNEXES

IV

A – PRESENTATION CROISEE – SECTION DE FONCTIONNEMENT – PRESENTATION DETAILLEE

A2.935

FONCTION 5 – Aménagement des territoires et habitat (suite 1)

Article / compte nature (1)	Libellé	52 Politique de la ville	53 Agglomérations et villes moyennes	54 Espace rural et autres espaces de dév.	55 Habitat (Logement)				
					551 Parc privé de la collectivité	552 Aide au secteur locatif	553 Aide à l'accession à la propriété	554 Aire d'accueil des gens du voyage	555 Logement social
DEPENSES		0,00	0,00	0,00	0,00	0,00	0,00	0,00	0,00
606	Achats non stockés de matières et fourni	0,00	0,00	0,00	0,00	0,00	0,00	0,00	0,00
611	Contrats de prestations de services	0,00	0,00	0,00	0,00	0,00	0,00	0,00	0,00
613	Locations	0,00	0,00	0,00	0,00	0,00	0,00	0,00	0,00
615	Entretien et réparations	0,00	0,00	0,00	0,00	0,00	0,00	0,00	0,00
622	Rémunérations intermédiaires, honoraires	0,00	0,00	0,00	0,00	0,00	0,00	0,00	0,00
623	Pub., publications, relations publiques	0,00	0,00	0,00	0,00	0,00	0,00	0,00	0,00
624	Transports biens, transports collectifs	0,00	0,00	0,00	0,00	0,00	0,00	0,00	0,00
625	Déplacements et missions	0,00	0,00	0,00	0,00	0,00	0,00	0,00	0,00
626	Frais postaux et frais télécommunication	0,00	0,00	0,00	0,00	0,00	0,00	0,00	0,00
628	Divers	0,00	0,00	0,00	0,00	0,00	0,00	0,00	0,00
633	Impôts, taxes, versements (autre orga.)	0,00	0,00	0,00	0,00	0,00	0,00	0,00	0,00
641	Rémunérations du personnel	0,00	0,00	0,00	0,00	0,00	0,00	0,00	0,00
645	Charges sécurité sociale et prévoyance	0,00	0,00	0,00	0,00	0,00	0,00	0,00	0,00
647	Autres charges sociales	0,00	0,00	0,00	0,00	0,00	0,00	0,00	0,00
648	Autres charges de personnel	0,00	0,00	0,00	0,00	0,00	0,00	0,00	0,00
655	Contributions obligatoires	0,00	0,00	0,00	0,00	0,00	0,00	0,00	0,00
657	Charges intervent° cpt prop. - Subvent°	0,00	0,00	0,00	0,00	0,00	0,00	0,00	0,00
RECETTES		0,00	0,00	0,00	0,00	0,00	0,00	0,00	0,00
708	Autres produits	0,00	0,00	0,00	0,00	0,00	0,00	0,00	0,00

(1) Détailler les comptes à trois chiffres.

IV – ANNEXES

IV

A – PRESENTATION CROISEE – SECTION DE FONCTIONNEMENT – PRESENTATION DETAILLEE

A2.935

FONCTION 5 – Aménagement des territoires et habitat (suite 2)

Article / compte nature (1)	Libellé	56 Actions en faveur du littoral	57 Techno. de l'information et de la comm.	58 Autres actions		59 Sécurité	TOTAL DU CHAPITRE
				581 Réserves Foncières	588 Autres actions d'aménagement		
DEPENSES		0,00	0,00	0,00	0,00	0,00	5 036 347,00
606	Achats non stockés de matières et fourni	0,00	0,00	0,00	0,00	0,00	1 047 900,00
611	Contrats de prestations de services	0,00	0,00	0,00	0,00	0,00	480 000,00
613	Locations	0,00	0,00	0,00	0,00	0,00	140 450,00
615	Entretien et réparations	0,00	0,00	0,00	0,00	0,00	156 687,00
622	Rémunérations intermédiaires, honoraires	0,00	0,00	0,00	0,00	0,00	9 800,00
623	Pub., publications, relations publiques	0,00	0,00	0,00	0,00	0,00	10 970,00
624	Transports biens, transports collectifs	0,00	0,00	0,00	0,00	0,00	2 500,00
625	Déplacements et missions	0,00	0,00	0,00	0,00	0,00	210,00
626	Frais postaux et frais télécommunication	0,00	0,00	0,00	0,00	0,00	5 500,00
628	Divers	0,00	0,00	0,00	0,00	0,00	4 090,00
633	Impôts, taxes, versements (autre orga.)	0,00	0,00	0,00	0,00	0,00	20 850,00
641	Rémunérations du personnel	0,00	0,00	0,00	0,00	0,00	2 237 250,00
645	Charges sécurité sociale et prévoyance	0,00	0,00	0,00	0,00	0,00	862 710,00
647	Autres charges sociales	0,00	0,00	0,00	0,00	0,00	39 100,00
648	Autres charges de personnel	0,00	0,00	0,00	0,00	0,00	330,00
655	Contributions obligatoires	0,00	0,00	0,00	0,00	0,00	17 000,00
657	Charges intervent° cpt prop. - Subvent°	0,00	0,00	0,00	0,00	0,00	1 000,00
RECETTES		0,00	0,00	0,00	0,00	0,00	33 900,00
708	Autres produits	0,00	0,00	0,00	0,00	0,00	33 900,00

(1) Détailler les comptes à trois chiffres.

IV – ANNEXES

IV

A – PRESENTATION CROISEE – SECTION DE FONCTIONNEMENT – PRESENTATION DETAILLEE

A2.936

FONCTION 6 – Action économique

Article / compte nature (1)	Libellé	60 Services communs	61 Interventions économiques transversales	62 Structure d'animation et de dév. éco.	63 Actions sectorielles			
					631 Agriculture, pêche et agro-alimentaire		632 Industrie, commerce et artisanat	633 Développement touristique
					6311 Laboratoire	6312 Autres		
DEPENSES		0,00	0,00	0,00	0,00	0,00	870 186,87	0,00
606	Achats non stockés de matières et fourni	0,00	0,00	0,00	0,00	0,00	76 428,87	0,00
613	Locations	0,00	0,00	0,00	0,00	0,00	96 000,00	0,00
615	Entretien et réparations	0,00	0,00	0,00	0,00	0,00	1 983,00	0,00
618	Divers	0,00	0,00	0,00	0,00	0,00	5 000,00	0,00
621	Personnel extérieur au service	0,00	0,00	0,00	0,00	0,00	170 000,00	0,00
622	Rémunérations intermédiaires, honoraires	0,00	0,00	0,00	0,00	0,00	38 675,00	0,00
623	Pub., publications, relations publiques	0,00	0,00	0,00	0,00	0,00	6 200,00	0,00
625	Déplacements et missions	0,00	0,00	0,00	0,00	0,00	10,00	0,00
626	Frais postaux et frais télécommunication	0,00	0,00	0,00	0,00	0,00	640,00	0,00
628	Divers	0,00	0,00	0,00	0,00	0,00	11 400,00	0,00
633	Impôts, taxes, versements (autre orga.)	0,00	0,00	0,00	0,00	0,00	2 750,00	0,00
641	Rémunérations du personnel	0,00	0,00	0,00	0,00	0,00	306 420,00	0,00
645	Charges sécurité sociale et prévoyance	0,00	0,00	0,00	0,00	0,00	107 490,00	0,00
647	Autres charges sociales	0,00	0,00	0,00	0,00	0,00	5 170,00	0,00
648	Autres charges de personnel	0,00	0,00	0,00	0,00	0,00	20,00	0,00
657	Charges intervent° cpt prop. - Subvent°	0,00	0,00	0,00	0,00	0,00	40 500,00	0,00
658	Charges diverses de gestion courante	0,00	0,00	0,00	0,00	0,00	1 500,00	0,00
RÉCETTES		0,00	0,00	0,00	0,00	0,00	553 400,00	0,00
703	Redevances utilisation du domaine	0,00	0,00	0,00	0,00	0,00	321 500,00	0,00
731	Fiscalité locale	0,00	0,00	0,00	0,00	0,00	150 000,00	0,00
752	Revenus des immeubles	0,00	0,00	0,00	0,00	0,00	81 900,00	0,00

(1) Détailler les comptes à trois chiffres.

IV – ANNEXES

IV

A – PRESENTATION CROISEE – SECTION DE FONCTIONNEMENT – PRESENTATION DETAILLEE

A2.936

FONCTION 6 – Action économique (suite)

Article / compte nature (1)	Libellé	64 Rayonnement, attractivité du territoire	65 Insertion éco. et éco.sociale, solidaire	66 Maintien et dév. des services publics	67 Recherche et innovation	68 Autres actions	TOTAL DU CHAPITRE
DEPENSES		0,00	0,00	0,00	0,00	0,00	870 186,87
606	Achats non stockés de matières et fourni	0,00	0,00	0,00	0,00	0,00	76 428,87
613	Locations	0,00	0,00	0,00	0,00	0,00	96 000,00
615	Entretien et réparations	0,00	0,00	0,00	0,00	0,00	1 983,00
618	Divers	0,00	0,00	0,00	0,00	0,00	5 000,00
621	Personnel extérieur au service	0,00	0,00	0,00	0,00	0,00	170 000,00
622	Rémunérations intermédiaires, honoraires	0,00	0,00	0,00	0,00	0,00	38 675,00
623	Pub., publications, relations publiques	0,00	0,00	0,00	0,00	0,00	6 200,00
625	Déplacements et missions	0,00	0,00	0,00	0,00	0,00	10,00
626	Frais postaux et frais télécommunication	0,00	0,00	0,00	0,00	0,00	640,00
628	Divers	0,00	0,00	0,00	0,00	0,00	11 400,00
633	Impôts, taxes, versements (autre orga.)	0,00	0,00	0,00	0,00	0,00	2 750,00
641	Rémunérations du personnel	0,00	0,00	0,00	0,00	0,00	306 420,00
645	Charges sécurité sociale et prévoyance	0,00	0,00	0,00	0,00	0,00	107 490,00
647	Autres charges sociales	0,00	0,00	0,00	0,00	0,00	5 170,00
648	Autres charges de personnel	0,00	0,00	0,00	0,00	0,00	20,00
657	Charges intervent° cpt prop. - Subvent°	0,00	0,00	0,00	0,00	0,00	40 500,00
658	Charges diverses de gestion courante	0,00	0,00	0,00	0,00	0,00	1 500,00
RECETTES		0,00	0,00	0,00	0,00	0,00	553 400,00
703	Redevances utilisation du domaine	0,00	0,00	0,00	0,00	0,00	321 500,00
731	Fiscalité locale	0,00	0,00	0,00	0,00	0,00	150 000,00
752	Revenus des immeubles	0,00	0,00	0,00	0,00	0,00	81 900,00

(1) Détailler les comptes à trois chiffres.

IV – ANNEXES

IV

A – PRESENTATION CROISEE – SECTION DE FONCTIONNEMENT – PRESENTATION DETAILLEE

A2.937

FONCTION 7 – Environnement

Article / compte nature (1)	Libellé	70 Services communs	71 Actions transversales	72					
				Actions déchets et propreté urbaine					
				720 Services communs collecte et propreté	721 Collecte et traitement des déchets			722 Propreté urbaine	
					7211 Actions prévention et sensibilisation	7212 Collecte des déchets	7213 Tri, valorisation, traitement déchets	7221 Actions prévention et sensibilisation	7222 Action propreté urbaine et nettoyement
DEPENSES		0,00	0,00	0,00	0,00	0,00	0,00	2 125 820,00	
606	Achats non stockés de matières et fourni	0,00	0,00	0,00	0,00	0,00	0,00	41 100,00	
615	Entretien et réparations	0,00	0,00	0,00	0,00	0,00	0,00	14 900,00	
628	Divers	0,00	0,00	0,00	0,00	0,00	0,00	127 000,00	
633	Impôts, taxes, versements (autre orga.)	0,00	0,00	0,00	0,00	0,00	0,00	11 800,00	
637	Autres impôts, taxes (autres organismes)	0,00	0,00	0,00	0,00	0,00	0,00	1 400,00	
641	Rémunérations du personnel	0,00	0,00	0,00	0,00	0,00	0,00	1 404 670,00	
645	Charges sécurité sociale et prévoyance	0,00	0,00	0,00	0,00	0,00	0,00	502 770,00	
647	Autres charges sociales	0,00	0,00	0,00	0,00	0,00	0,00	22 130,00	
648	Autres charges de personnel	0,00	0,00	0,00	0,00	0,00	0,00	50,00	
RECETTES		0,00	0,00	0,00	0,00	0,00	0,00	900,00	
708	Autres produits	0,00	0,00	0,00	0,00	0,00	0,00	900,00	

(1) Détailler les comptes à trois chiffres.

IV – ANNEXES

IV

A – PRESENTATION CROISEE – SECTION DE FONCTIONNEMENT – PRESENTATION DETAILLEE

A2.937

FONCTION 7 – Environnement (suite 1)

Article / compte nature (1)	Libellé	73 Actions en matière de gestion des eaux					74 Politique de l'air
		731 Politique de l'eau	732 Eau potable	733 Assainissement	734 Eaux pluviales	735 Lutte contre les inondations	
DEPENSES		0,00	0,00	50 000,00	0,00	0,00	0,00
606	Achats non stockés de matières et fourni	0,00	0,00	0,00	0,00	0,00	0,00
615	Entretien et réparations	0,00	0,00	50 000,00	0,00	0,00	0,00
628	Divers	0,00	0,00	0,00	0,00	0,00	0,00
633	Impôts, taxes, versements (autre orga.)	0,00	0,00	0,00	0,00	0,00	0,00
637	Autres impôts, taxes (autres organismes)	0,00	0,00	0,00	0,00	0,00	0,00
641	Rémunérations du personnel	0,00	0,00	0,00	0,00	0,00	0,00
645	Charges sécurité sociale et prévoyance	0,00	0,00	0,00	0,00	0,00	0,00
647	Autres charges sociales	0,00	0,00	0,00	0,00	0,00	0,00
648	Autres charges de personnel	0,00	0,00	0,00	0,00	0,00	0,00
RECETTES		0,00	0,00	0,00	0,00	0,00	0,00
708	Autres produits	0,00	0,00	0,00	0,00	0,00	0,00

(1) Détailler les comptes à trois chiffres.

IV – ANNEXES

IV

A – PRESENTATION CROISEE – SECTION DE FONCTIONNEMENT – PRESENTATION DETAILLEE

A2.937

FONCTION 7 – Environnement (suite 2)

Article / compte nature (1)	Libellé	75 Politique de l'énergie					76	77	78	TOTAL DU CHAPITRE
		751 Réseaux de chaleur et de froid	752 Energie photovoltaïque	753 Energie éolienne	754 Energie hydraulique	758 Autres actions	Préserv. patrim. naturel, risques techno.	Environnement infrastructures transports	Autres actions	
DEPENSES		0,00	0,00	0,00	0,00	0,00	0,00	0,00	2 175 820,00	
606	Achats non stockés de matières et fourni	0,00	0,00	0,00	0,00	0,00	0,00	0,00	41 100,00	
615	Entretien et réparations	0,00	0,00	0,00	0,00	0,00	0,00	0,00	64 900,00	
628	Divers	0,00	0,00	0,00	0,00	0,00	0,00	0,00	127 000,00	
633	Impôts, taxes, versements (autre orga.)	0,00	0,00	0,00	0,00	0,00	0,00	0,00	11 800,00	
637	Autres impôts, taxes (autres organismes)	0,00	0,00	0,00	0,00	0,00	0,00	0,00	1 400,00	
641	Rémunérations du personnel	0,00	0,00	0,00	0,00	0,00	0,00	0,00	1 404 670,00	
645	Charges sécurité sociale et prévoyance	0,00	0,00	0,00	0,00	0,00	0,00	0,00	502 770,00	
647	Autres charges sociales	0,00	0,00	0,00	0,00	0,00	0,00	0,00	22 130,00	
648	Autres charges de personnel	0,00	0,00	0,00	0,00	0,00	0,00	0,00	50,00	
RECETTES		0,00	0,00	0,00	0,00	0,00	0,00	0,00	900,00	
708	Autres produits	0,00	0,00	0,00	0,00	0,00	0,00	0,00	900,00	

(1) Détailler les comptes à trois chiffres.

IV – ANNEXES

IV

A – PRESENTATION CROISEE – SECTION DE FONCTIONNEMENT – PRESENTATION DETAILLEE

A2.938

FONCTION 8 – Transports

Article / compte nature (1)	Libellé	80 Services communs	81 Transports scolaires	82 Transports publics de voyageurs						
				820 Services communs	821 Transport sur route	822 Transport ferroviaire	823 Transport fluvial	824 Transport maritime	825 Transport aérien	828 Autres transports
DEPENSES		0,00	0,00	0,00	0,00	0,00	0,00	0,00	0,00	0,00
606	Achats non stockés de matières et fourni	0,00	0,00	0,00	0,00	0,00	0,00	0,00	0,00	0,00
611	Contrats de prestations de services	0,00	0,00	0,00	0,00	0,00	0,00	0,00	0,00	0,00
613	Locations	0,00	0,00	0,00	0,00	0,00	0,00	0,00	0,00	0,00
615	Entretien et réparations	0,00	0,00	0,00	0,00	0,00	0,00	0,00	0,00	0,00
622	Rémunérations intermédiaires, honoraires	0,00	0,00	0,00	0,00	0,00	0,00	0,00	0,00	0,00
626	Frais postaux et frais télécommunication	0,00	0,00	0,00	0,00	0,00	0,00	0,00	0,00	0,00
628	Divers	0,00	0,00	0,00	0,00	0,00	0,00	0,00	0,00	0,00
633	Impôts, taxes, versements (autre orga.)	0,00	0,00	0,00	0,00	0,00	0,00	0,00	0,00	0,00
637	Autres impôts, taxes (autres organismes)	0,00	0,00	0,00	0,00	0,00	0,00	0,00	0,00	0,00
641	Rémunérations du personnel	0,00	0,00	0,00	0,00	0,00	0,00	0,00	0,00	0,00
645	Charges sécurité sociale et prévoyance	0,00	0,00	0,00	0,00	0,00	0,00	0,00	0,00	0,00
647	Autres charges sociales	0,00	0,00	0,00	0,00	0,00	0,00	0,00	0,00	0,00
648	Autres charges de personnel	0,00	0,00	0,00	0,00	0,00	0,00	0,00	0,00	0,00
658	Charges diverses de gestion courante	0,00	0,00	0,00	0,00	0,00	0,00	0,00	0,00	0,00
RECETTES		0,00	0,00	0,00	0,00	0,00	0,00	0,00	0,00	0,00
703	Redevances utilisation du domaine	0,00	0,00	0,00	0,00	0,00	0,00	0,00	0,00	0,00
731	Fiscalité locale	0,00	0,00	0,00	0,00	0,00	0,00	0,00	0,00	0,00
758	Produits divers de gestion courante	0,00	0,00	0,00	0,00	0,00	0,00	0,00	0,00	0,00

(1) Détailler les comptes à trois chiffres.

IV – ANNEXES

IV

A – PRESENTATION CROISEE – SECTION DE FONCTIONNEMENT – PRESENTATION DETAILLEE

A2.938

FONCTION 8 – Transports (suite 1)

Article / compte nature (1)	Libellé	83 Transports de marchandises						
		830 Services communs	831 Fret routier	832 Fret ferroviaire	833 Fret fluvial	834 Fret maritime	835 Fret aérien	838 Autres transports
DEPENSES		0,00	0,00	0,00	0,00	0,00	0,00	0,00
606	Achats non stockés de matières et fourni	0,00	0,00	0,00	0,00	0,00	0,00	0,00
611	Contrats de prestations de services	0,00	0,00	0,00	0,00	0,00	0,00	0,00
613	Locations	0,00	0,00	0,00	0,00	0,00	0,00	0,00
615	Entretien et réparations	0,00	0,00	0,00	0,00	0,00	0,00	0,00
622	Rémunérations intermédiaires, honoraires	0,00	0,00	0,00	0,00	0,00	0,00	0,00
626	Frais postaux et frais télécommunication	0,00	0,00	0,00	0,00	0,00	0,00	0,00
628	Divers	0,00	0,00	0,00	0,00	0,00	0,00	0,00
633	Impôts, taxes, versements (autre orga.)	0,00	0,00	0,00	0,00	0,00	0,00	0,00
637	Autres impôts, taxes (autres organismes)	0,00	0,00	0,00	0,00	0,00	0,00	0,00
641	Rémunérations du personnel	0,00	0,00	0,00	0,00	0,00	0,00	0,00
645	Charges sécurité sociale et prévoyance	0,00	0,00	0,00	0,00	0,00	0,00	0,00
647	Autres charges sociales	0,00	0,00	0,00	0,00	0,00	0,00	0,00
648	Autres charges de personnel	0,00	0,00	0,00	0,00	0,00	0,00	0,00
658	Charges diverses de gestion courante	0,00	0,00	0,00	0,00	0,00	0,00	0,00
RECETTES		0,00	0,00	0,00	0,00	0,00	0,00	0,00
703	Redevances utilisation du domaine	0,00	0,00	0,00	0,00	0,00	0,00	0,00
731	Fiscalité locale	0,00	0,00	0,00	0,00	0,00	0,00	0,00
758	Produits divers de gestion courante	0,00	0,00	0,00	0,00	0,00	0,00	0,00

(1) Détailler les comptes à trois chiffres.

IV – ANNEXES

IV

A – PRESENTATION CROISEE – SECTION DE FONCTIONNEMENT – PRESENTATION DETAILLEE

A2.938

FONCTION 8 – Transports (suite 2)

Article / compte nature (1)	Libellé	84 Voirie							
		841 Voirie nationale	842 Voirie régionale	843 Voirie départementale	844 Voirie métropolitaine	845 Voirie communale	846 Viabilité hivernale et aléas climatiques	847 Equipements de voirie	849 Sécurité routière
DEPENSES		0,00	0,00	0,00	0,00	2 210 828,69	0,00	197 340,00	0,00
606	Achats non stockés de matières et fourni	0,00	0,00	0,00	0,00	87 960,69	0,00	71 700,00	0,00
611	Contrats de prestations de services	0,00	0,00	0,00	0,00	1 128 748,00	0,00	0,00	0,00
613	Locations	0,00	0,00	0,00	0,00	10 000,00	0,00	44 640,00	0,00
615	Entretien et réparations	0,00	0,00	0,00	0,00	5 000,00	0,00	81 000,00	0,00
622	Rémunérations intermédiaires, honoraires	0,00	0,00	0,00	0,00	102 500,00	0,00	0,00	0,00
626	Frais postaux et frais télécommunication	0,00	0,00	0,00	0,00	1 500,00	0,00	0,00	0,00
628	Divers	0,00	0,00	0,00	0,00	50 000,00	0,00	0,00	0,00
633	Impôts, taxes, versements (autre orga.)	0,00	0,00	0,00	0,00	5 140,00	0,00	0,00	0,00
637	Autres impôts, taxes (autres organismes)	0,00	0,00	0,00	0,00	10 000,00	0,00	0,00	0,00
641	Rémunérations du personnel	0,00	0,00	0,00	0,00	586 590,00	0,00	0,00	0,00
645	Charges sécurité sociale et prévoyance	0,00	0,00	0,00	0,00	213 730,00	0,00	0,00	0,00
647	Autres charges sociales	0,00	0,00	0,00	0,00	9 630,00	0,00	0,00	0,00
648	Autres charges de personnel	0,00	0,00	0,00	0,00	30,00	0,00	0,00	0,00
658	Charges diverses de gestion courante	0,00	0,00	0,00	0,00	0,00	0,00	0,00	0,00
RECETTES		0,00	0,00	0,00	0,00	2 220 441,00	0,00	0,00	0,00
703	Redevances utilisation du domaine	0,00	0,00	0,00	0,00	1 902 991,00	0,00	0,00	0,00
731	Fiscalité locale	0,00	0,00	0,00	0,00	21 800,00	0,00	0,00	0,00
758	Produits divers de gestion courante	0,00	0,00	0,00	0,00	295 650,00	0,00	0,00	0,00

(1) Détailler les comptes à trois chiffres.

IV – ANNEXES

IV

A – PRESENTATION CROISEE – SECTION DE FONCTIONNEMENT – PRESENTATION DETAILLEE

A2.938

FONCTION 8 – Transports (suite 3)

Article / compte nature (1)	Libellé	85 Infrastructures					86 Liaisons multimodales	87 Circulations douces	89 Sécurité	TOTAL DU CHAPITRE
		851 Gares, autres infrastructures routières	852 Gares et autres infrastructures ferrov.	853 Haltes, autres infrastructures fluviales	854 Ports, autres infrastructures portuaires	855 Aéroports et autres infrastructures				
DEPENSES		0,00	0,00	22 250,00	0,00	0,00	0,00	0,00	0,00	2 430 418,69
606	Achats non stockés de matières et fourni	0,00	0,00	5 250,00	0,00	0,00	0,00	0,00	0,00	164 910,69
611	Contrats de prestations de services	0,00	0,00	0,00	0,00	0,00	0,00	0,00	0,00	1 128 748,00
613	Locations	0,00	0,00	0,00	0,00	0,00	0,00	0,00	0,00	54 640,00
615	Entretien et réparations	0,00	0,00	9 000,00	0,00	0,00	0,00	0,00	0,00	95 000,00
622	Rémunérations intermédiaires, honoraires	0,00	0,00	0,00	0,00	0,00	0,00	0,00	0,00	102 500,00
626	Frais postaux et frais télécommunication	0,00	0,00	0,00	0,00	0,00	0,00	0,00	0,00	1 500,00
628	Divers	0,00	0,00	0,00	0,00	0,00	0,00	0,00	0,00	50 000,00
633	Impôts, taxes, versements (autre orga.)	0,00	0,00	0,00	0,00	0,00	0,00	0,00	0,00	5 140,00
637	Autres impôts, taxes (autres organismes)	0,00	0,00	0,00	0,00	0,00	0,00	0,00	0,00	10 000,00
641	Rémunérations du personnel	0,00	0,00	0,00	0,00	0,00	0,00	0,00	0,00	586 590,00
645	Charges sécurité sociale et prévoyance	0,00	0,00	0,00	0,00	0,00	0,00	0,00	0,00	213 730,00
647	Autres charges sociales	0,00	0,00	0,00	0,00	0,00	0,00	0,00	0,00	9 630,00
648	Autres charges de personnel	0,00	0,00	0,00	0,00	0,00	0,00	0,00	0,00	30,00
658	Charges diverses de gestion courante	0,00	0,00	8 000,00	0,00	0,00	0,00	0,00	0,00	8 000,00
RECETTES		0,00	0,00	0,00	0,00	0,00	0,00	0,00	0,00	2 220 441,00
703	Redevances utilisation du domaine	0,00	0,00	0,00	0,00	0,00	0,00	0,00	0,00	1 902 991,00
731	Fiscalité locale	0,00	0,00	0,00	0,00	0,00	0,00	0,00	0,00	21 800,00
758	Produits divers de gestion courante	0,00	0,00	0,00	0,00	0,00	0,00	0,00	0,00	295 650,00

(1) Détailler les comptes à trois chiffres.

IV – ANNEXES

IV

ANNEXES PATRIMONIALES – ETAT DE LA DETTE – DETAIL DES CREDITS DE TRESORERIE

B1.1

B1.1 – DETAIL DES CREDITS DE TRESORERIE (1)

Nature (Pour chaque ligne, indiquer le numéro de contrat)	Date de la décision de réaliser la ligne de trésorerie (2)	Montant maximum autorisé au 01/01/N	Montant des tirages N-1	Montant des remboursements N-1		Encours restant dû au 01/01/N
				Intérêts (3)	Remboursement du tirage	
5191 Avances du Trésor						
5192 Avances de trésorerie						
51931 Lignes de trésorerie						
51932 Lignes de trésorerie liées à un emprunt						
5194 Billets de trésorerie						
5198 Autres crédits de trésorerie						
519 Crédits de trésorerie (Total)		0,00	0,00	0,00	0,00	0,00

(1) Circulaire n° NOR : INTB8900071C du 22/02/1989.

(2) Indiquer la date de la délibération de l'assemblée autorisant la ligne de trésorerie ou la date de la décision de l'ordonnateur de réaliser la ligne de trésorerie sur la base d'un montant maximum autorisé par l'organe délibérant (article M. 4221-5 du CGCT).

(3) Il s'agit des intérêts comptabilisés au compte 6615.

IV – ANNEXES

ANNEXES PATRIMONIALES – ETAT DE LA DETTE – REPARTITION PAR NATURE DE DETTE

IV

B1.2

B1.2 – REPARTITION PAR NATURE DE DETTE (hors 16449 et 166)

Nature (Pour chaque ligne, indiquer le numéro de contrat)	Emprunts et dettes à l'origine du contrat													
	Organisme prêteur ou chef de file	Date de signature	Date d'émission ou date de mobilisation (1)	Date du premier remboursement	Nominal (2)	Type de taux d'intérêt (3)	Index (4)	Taux initial		Devise	Périodicité des remboursements (6)	Profil d'amortissement (7)	Possibilité de remboursement anticipé O/N	Catégorie d'emprunt (8)
								Niveau de taux (5)	Taux actuariel					
163 Emprunts obligataires (Total)					0,00									
164 Emprunts auprès des établissements financiers (Total)					108 759 340,00									
1641 Emprunts en euros (total)					93 759 340,00									
100232	Société Générale	16/08/2023	18/09/2023	19/02/2024	7 000 000,00	V	Euribor 3m + 0,56%, flooré à 2,56%	4,358	4,419	EUR	T	C	O	A-1
28 bis	Société de Financement Local	11/12/2014	01/01/2015	01/04/2015	4 000 000,00	F	Taux fixe à 2,38%	2,380	2,413	EUR	T	C	O	A-1
30 Bis	Société de Financement Local	11/12/2014	30/12/2014	01/04/2015	2 000 000,00	F	Taux fixe à 2,05%	2,050	2,078	EUR	A	C	O	A-1
30 ream	Société de Financement Local	01/04/2009	01/04/2009	01/04/2010	5 400 000,00	F	Taux fixe à 3,53%	3,530	3,579	EUR	A	C	O	A-1
31	Société de Financement Local	03/05/2010	01/07/2010	01/10/2010	750 000,00	F	Taux fixe à 2,52%	2,520	2,520	EUR	T	P	O	A-1
32	Caisse d'Epargne Ile de France	16/12/2010	28/12/2010	15/03/2011	3 000 000,00	F	Taux fixe à 3,51%	3,510	3,510	EUR	T	C	O	A-1
38	Société de Financement Local	05/12/2011	15/12/2011	01/04/2012	3 000 000,00	V	Euribor 3m + 2,06%, flooré à 0,00%	3,479	3,527	EUR	T	C	O	A-1
39	Caisse d'Epargne Ile de France	29/11/2011	29/06/2012	29/09/2012	1 000 000,00	F	Taux fixe à 3,81%	3,810	3,810	EUR	T	C	O	A-1
40	Caisse des Dépôts et Consignations	04/01/2012	01/06/2012	01/09/2012	1 116 000,00	V	Euribor 3m + 1,98%, flooré à 0,00%	2,645	2,689	EUR	T	C	O	A-1
42	Caisse d'Epargne Ile de France	24/05/2012	27/12/2012	27/03/2013	2 000 000,00	V	Euribor 3m + 2,80%, flooré à 0,00%	2,990	3,040	EUR	T	C	O	A-1
43	Crédit Agricole de Paris et d Ile-de-France	14/06/2012	13/09/2012	13/12/2012	3 000 000,00	V	LEP + 2,39%	5,140	5,140	EUR	T	C	O	A-1
44	Caisse des Dépôts et Consignations	14/01/2013	30/04/2013	01/02/2014	4 000 000,00	F	Taux fixe à 4,79%	4,790	4,790	EUR	A	P	O	A-1
46	Caisse des Dépôts et Consignations	21/12/2012	01/01/2013	01/01/2014	5 875 000,00	V	Livret A + 0,60%	2,850	2,850	EUR	A	X	O	A-1
47	Caisse des Dépôts et Consignations	27/08/2013	23/12/2013	01/10/2014	1 763 068,00	V	Livret A + 0,60%	1,850	1,850	EUR	A	X	O	A-1

Nature (Pour chaque ligne, indiquer le numéro de contrat)	Organisme prêteur ou chef de file	Date de signature	Date d'émission ou date de mobilisation (1)	Date du premier remboursement	Nominal (2)	Type de taux d'intérêt (3)	Index (4)	Taux initial		Devise	Périodicité des remboursements (6)	Profil d'amortissement (7)	Possibilité de remboursement anticipé O/N	Catégorie d'emprunt (8)
								Niveau de taux (5)	Taux actuariel					
								48	Caisse des Dépôts et Consignations					
49	Caisse des Dépôts et Consignations	27/08/2013	23/12/2013	01/10/2014	2 023 961,00	V	Livret A + 0,60%	1,850	1,850	EUR	A	X	O	A-1
50	Société de Financement Local	05/12/2013	07/03/2014	01/02/2015	3 000 000,00	V	Euribor 3m + 1,62%, flooré à 0,00%	1,916	1,943	EUR	T	C	O	A-1
51	La banque postale	12/02/2014	04/04/2014	12/02/2015	3 000 000,00	V	Euribor 3m + 1,63%, flooré à 0,00%	1,921	1,948	EUR	T	C	O	A-1
52	Caisse d'Epargne Ile de France	19/08/2014	30/06/2015	30/09/2015	1 000 000,00	V	Euribor 3m + 1,67%, flooré à 1,67%	1,753	1,777	EUR	T	C	O	A-1
53	Crédit Mutuel Ile-de-France	23/09/2014	30/09/2015	31/12/2015	3 000 000,00	V	Euribor 3m + 1,55%, flooré à 1,55%	1,632	1,632	EUR	T	C	O	A-1
54	Société Générale	23/11/2015	01/12/2015	01/03/2016	1 000 000,00	F	Taux fixe à 1,70%	1,700	1,724	EUR	T	C	O	A-1
55	Crédit Mutuel Ile-de-France	09/09/2015	31/08/2016	31/12/2016	4 100 000,00	V	Euribor 3m + 1,02%, flooré à 1,02%	1,020	1,034	EUR	T	C	O	A-1
56	La banque postale	06/12/2016	15/12/2017	01/04/2018	6 000 000,00	F	Taux fixe à 1,19%	1,190	1,190	EUR	T	C	O	A-1
77-16912998CGP2MEAUX	Crédit Mutuel Arkea	30/08/2023	31/08/2024	30/11/2024	6 000 000,00	F	Taux fixe à 3,66%	3,660	3,660	EUR	T	C	O	A-1
CM-2600K-	Crédit Mutuel Ile-de-France	09/01/2019	31/10/2019	31/01/2020	2 600 000,00	F	Taux fixe à 1,42%	1,420	1,420	EUR	T	C	O	A-1
MIN529534EUR	Société de Financement Local	05/12/2019	16/07/2020	01/11/2020	5 400 000,00	F	Taux fixe à 0,63%	0,630	0,630	EUR	T	C	O	A-1
VDM CDC BT	Caisse des Dépôts et Consignations	27/11/2020	27/02/2021	27/05/2021	333 000,00	F	Taux fixe à 0,55%	0,550	0,550	EUR	T	X	O	A-1
VDM LBP	La banque postale	04/12/2020	23/12/2021	01/04/2022	6 000 000,00	F	Taux fixe à 0,55%	0,550	0,550	EUR	T	C	O	A-1
VDM SG	Société Générale	15/12/2020	27/12/2021	16/11/2022	5 600 000,00	F	Taux fixe à 0,61%	0,610	0,620	EUR	T	C	O	A-1
1643 Emprunts en devises (total)					0,00									
16441 Emprunts assortis d'une option de tirage sur ligne de trésorerie (total)					15 000 000,00									
33	Crédit Agricole de Paris et d Ile-de-France	27/12/2010	20/09/2011	20/12/2011	6 000 000,00	F	Taux fixe à 3,31%	3,310	3,356	EUR	T	C	O	A-1
77-16912998CGP1MEAUX	Crédit Mutuel Arkea	09/08/2022	17/03/2023	30/06/2023	9 000 000,00	F	Taux fixe à 2,57%	2,570	2,570	EUR	T	C	O	A-1

Nature (Pour chaque ligne, indiquer le numéro de contrat)	Organisme prêteur ou chef de file	Date de signature	Date d'émission ou date de mobilisation (1)	Date du premier remboursement	Nominal (2)	Type de taux d'intérêt (3)	Index (4)	Taux initial		Devise	Périodicité des remboursements (6)	Profil d'amortissement (7)	Possibilité de remboursement anticipé O/N	Catégorie d'emprunt (8)
								Niveau de taux (5)	Taux actuariel					
								Emprunts et dettes à l'origine du contrat						
165 Dépôts et cautionnements reçus (Total)					0,00									
167 Emprunts et dettes assortis de conditions particulières (Total)					0,00									
1671 Avances consolidées du Trésor (total)					0,00									
1672 Emprunts sur comptes spéciaux du Trésor (total)					0,00									
1675 Dettes pour METP et PPP (total)					0,00									
1676 Dettes envers locataires-acquéreurs (total)					0,00									
1678 Autres emprunts et dettes (total)					0,00									
168 Emprunts et dettes assimilés (Total)					287 300,00									
1681 Autres emprunts (total) (9)					287 300,00									
34	CAF de Seine-et-Marne	25/03/2011	25/03/2011	25/03/2012	153 967,00	F	Taux fixe à 0,00%	0,000	0,000	EUR	A	C	O	A-1
45	CAF de Seine-et-Marne	06/03/2012	26/08/2013	26/08/2014	133 333,00	F	Taux fixe à 0,00%	0,000	0,000	EUR	A	C	O	A-1
1682 Bons à moyen terme négociables (total)					0,00									
1687 Autres dettes (total)					0,00									
Total général					109 046 640,00									

(1) Si un emprunt donne lieu à plusieurs mobilisations, indiquer la date de la première mobilisation.

(2) Nominal : montant emprunté à l'origine.

(3) Type de taux d'intérêt : F : fixe ; V : variable simple ; C : complexe ; R : préfixé (c'est-à-dire un taux variable qui n'est pas seulement défini comme la simple addition d'un taux usuel de référence et d'une marge exprimée en point de pourcentage).

(4) Mentionner le ou les types d'index (ex : Euribor 3 mois).

(5) Indiquer le niveau de taux à l'origine du contrat.

(6) Indiquer la périodicité des remboursements : A : annuelle , B : bimestrielle, T : trimestrielle, X autre.

(7) Indiquer C pour amortissement constant, P pour amortissement progressif, F pour *in fine*, X pour autres à préciser.

Accusé de réception en préfecture
077-217702844-20231218-23120206-DE
Date de télétransmission : 22/12/2023
Date de réception préfecture : 22/12/2023

VILLE DE MEAUX - VILLE : BUDGET PRINCIPAL - BP - 2024

Chaîne d'intégrité du document : 4D F7 C5 3D AD E6 6C 19 76 3B 29 E6 C3 AC 3C



Publié le : 22/12/2023
Par : MAIRIE DE MEAUX
Document certifié conforme à l'original
<https://publiact.fr/documentPublic/218139>

Page 131/266

- (8) Catégorie d'emprunt à l'origine. Exemple A-1 (cf. la classification des emprunts suivant la typologie de la circulaire IOCB1015077C du 25 juin 2010 sur les produits financiers offerts aux collectivités territoriales).
- (9) Y compris les avances remboursables consenties au titre de l'article 25 de la loi n°2020-935 du 30 juillet 2020 de finances rectificative pour 2020, portant attribution des avances remboursables sur les recettes fiscales prévues aux articles 1594 A et 1595 du code général des impôts

IV – ANNEXES

ANNEXES PATRIMONIALES – ETAT DE LA DETTE – REPARTITION PAR NATURE DE DETTE

IV

B1.2

B1.2 – REPARTITION PAR NATURE DE DETTE (hors 16449 et 166) (suite)

Nature (Pour chaque ligne, indiquer le numéro de contrat)	Couverture ? O/N (11)	Montant couvert	Catégorie d'emprunt après couverture éventuelle (12)	Capital restant dû au 01/01/N	Durée résiduelle (en années)	Emprunts et dettes au 01/01/N			Annuité de l'exercice			ICNE de l'exercice
						Type de taux (13)	Taux d'intérêt		Capital	Charges d'intérêt (16)	Intérêts perçus (le cas échéant) (17)	
							Index (14)	Niveau de taux d'intérêt à la date de vote du budget (15)				
163 Emprunts obligataires (Total)		0,00		0,00					0,00	0,00	0,00	0,00
164 Emprunts auprès des établissements financiers (Total)		0,00		61 841 113,93					5 442 068,31	1 771 282,62	0,00	359 963,08
1641 Emprunts en euros (total)		0,00		50 741 113,93					4 692 068,31	1 475 647,68	0,00	357 915,02
100232	N	0,00	A-1	5 000 000,00	25,15	V	Euribor 3m + 0,56%, flooré à 2,56%	4,546	210 000,00	331 518,17	0,00	32 339,48
28 bis	N	0,00	A-1	2 250 000,00	11,01	F	Taux fixe à 2,38%	2,380	200 000,00	52 627,75	0,00	12 333,03
30 Bis	N	0,00	A-1	1 100 000,00	10,25	F	Taux fixe à 2,05%	2,050	100 000,00	22 925,83	0,00	15 602,78
30 ream	N	0,00	A-1	1 200 000,00	3,25	F	Taux fixe à 1,54%	1,540	300 000,00	18 788,00	0,00	10 549,00
31	N	0,00	A-1	102 743,83	1,50	F	Taux fixe à 2,52%	2,520	58 156,96	2 042,44	0,00	277,78
32	N	0,00	A-1	1 050 000,00	6,96	F	Taux fixe à 3,51%	3,510	150 000,00	34 880,63	0,00	1 316,25
38	N	0,00	A-1	650 000,00	3,00	V	Euribor 3m + 2,06%, flooré à 0,00%	6,046	200 000,00	35 051,68	0,00	6 483,83
39	N	0,00	A-1	425 000,00	8,50	F	Taux fixe à 3,81%	3,810	50 000,00	15 478,13	0,00	39,69
40	N	0,00	A-1	260 400,00	3,42	V	Euribor 3m + 1,98%, flooré à 0,00%	5,966	74 400,00	13 878,28	0,00	847,31
42	N	0,00	A-1	533 333,48	3,99	V	Euribor 3m + 2,80%, flooré à 0,00%	6,790	133 333,32	32 739,31	0,00	276,89
43	N	0,00	A-1	750 000,00	3,70	V	LEP + 2,39%	8,390	200 000,00	54 933,16	0,00	2 113,68
44	N	0,00	A-1	1 654 440,13	4,09	F	Taux fixe à 4,79%	4,790	300 670,69	79 247,68	0,00	59 261,63
46	N	0,00	A-1	3 784 796,00	14,01	V	Livret A + 0,60%	3,600	209 533,02	98 404,70	0,00	128 351,94
47	N	0,00	A-1	1 137 223,60	14,76	V	Livret A + 0,60%	3,600	58 502,99	40 940,05	0,00	9 600,61

Nature (Pour chaque ligne, indiquer le numéro de contrat)	Couverture ? O/N (11)	Montant couvert	Catégorie d'emprunt après couverture éventuelle (12)	Capital restant dû au 01/01/N	Durée résiduelle (en années)	Emprunts et dettes au 01/01/N			Annuité de l'exercice			ICNE de l'exercice
						Type de taux (13)	Taux d'intérêt		Capital	Charges d'intérêt (16)	Intérêts perçus (le cas échéant) (17)	
							Index (14)	Niveau de taux d'intérêt à la date de vote du budget (15)				
48	N	0,00	A-1	513 975,25	14,76	V	Livret A + 0,60%	3,600	26 440,79	18 503,11	0,00	4 339,06
49	N	0,00	A-1	1 241 796,57	14,76	V	Livret A + 0,60%	3,600	63 882,61	44 704,68	0,00	10 483,43
50	N	0,00	A-1	1 250 000,00	6,09	V	Euribor 3m + 1,62%, flooré à 0,00%	5,606	200 000,00	66 103,25	0,00	9 069,45
51	N	0,00	A-1	1 250 000,00	6,17	V	Euribor 3m + 1,63%, flooré à 0,00%	5,616	200 000,00	65 915,98	0,00	4 479,22
52	N	0,00	A-1	433 333,22	6,50	V	Euribor 3m + 1,67%, flooré à 1,67%	5,656	66 666,68	22 956,04	0,00	51,87
53	N	0,00	A-1	1 762 500,00	11,75	V	Euribor 3m + 1,55%, flooré à 1,55%	5,536	150 000,00	93 486,38	0,00	0,00
54	N	0,00	A-1	466 666,56	6,92	F	Taux fixe à 1,70%	1,700	66 666,68	7 633,47	0,00	566,67
55	N	0,00	A-1	2 118 333,43	7,75	V	Euribor 3m + 1,02%, flooré à 1,02%	5,006	273 333,32	99 950,60	0,00	0,00
56	N	0,00	A-1	4 275 000,00	14,01	F	Taux fixe à 1,19%	1,190	300 000,00	49 533,76	0,00	11 694,22
77-16912998CGP2MEAUX	N	0,00	A-1	0,00	25,68	F	Taux fixe à 3,66%	3,660	60 000,00	54 900,00	0,00	18 117,00
CM-2600K	N	0,00	A-1	2 022 222,24	13,84	F	Taux fixe à 1,42%	1,420	144 444,44	27 946,39	0,00	4 444,07
MIN529534EUR	N	0,00	A-1	4 425 000,00	14,59	F	Taux fixe à 0,63%	0,630	300 000,00	27 168,76	0,00	4 259,06
VDM CDC BT	N	0,00	A-1	289 349,62	17,17	F	Taux fixe à 0,55%	0,550	16 036,81	1 555,19	0,00	137,51
VDM LBP	N	0,00	A-1	5 475 000,00	18,01	F	Taux fixe à 0,55%	0,550	300 000,00	29 493,76	0,00	7 036,56
VDM SG	N	0,00	A-1	5 320 000,00	18,89	F	Taux fixe à 0,61%	0,610	280 000,00	32 340,50	0,00	3 843,00
1643 Emprunts en devises (total)		0,00		0,00					0,00	0,00	0,00	0,00
16441 Emprunts assortis d'une option de tirage sur ligne de trésorerie (total) (10)		0,00		11 100 000,00					750 000,00	295 634,94	0,00	2 048,06
33	N	0,00	A-1	2 325 000,00	7,73	F	Taux fixe à 3,31%	3,310	300 000,00	74 454,31	0,00	2 048,06
77-16912998CGP1MEAUX	N	0,00	A-1	8 775 000,00	19,51	F	Taux fixe à 2,57%	2,570	450 000,00	221 180,63	0,00	0,00

Nature (Pour chaque ligne, indiquer le numéro de contrat)	Couverture ? O/N (11)	Montant couvert	Catégorie d'emprunt après couverture éventuelle (12)	Capital restant dû au 01/01/N	Durée résiduelle (en années)	Taux d'intérêt			Annuité de l'exercice			ICNE de l'exercice
						Type de taux (13)	Index (14)	Niveau de taux d'intérêt à la date de vote du budget (15)	Capital	Charges d'intérêt (16)	Intérêts perçus (le cas échéant) (17)	
165 Dépôts et cautionnements reçus (Total)		0,00		0,00					0,00	0,00	0,00	0,00
167 Emprunts et dettes assortis de conditions particulières (Total)		0,00		0,00					0,00	0,00	0,00	0,00
1671 Avances consolidées du Trésor (total)		0,00		0,00					0,00	0,00	0,00	0,00
1672 Emprunts sur comptes spéciaux (total)		0,00		0,00					0,00	0,00	0,00	0,00
1675 Dettes pour METP et PPP (total)		0,00		0,00					0,00	0,00	0,00	0,00
1676 Dettes envers locataires-acquéreurs (total)		0,00		0,00					0,00	0,00	0,00	0,00
1678 Autres emprunts et dettes (total)		0,00		0,00					0,00	0,00	0,00	0,00
168 Emprunts et dettes assimilés (Total)		0,00		75 237,66					19 153,34	0,00	0,00	0,00
1681 Autres emprunts (total)		0,00		75 237,66					19 153,34	0,00	0,00	0,00
34	N	0,00	A-1	30 793,36	2,23	F	Taux fixe à 0,00%	0,000	10 264,47	0,00	0,00	0,00
45	N	0,00	A-1	44 444,30	4,65	F	Taux fixe à 0,00%	0,000	8 888,87	0,00	0,00	0,00
1682 Bons à moyen terme négociables (total)		0,00		0,00					0,00	0,00	0,00	0,00
1687 Autres dettes (total)		0,00		0,00					0,00	0,00	0,00	0,00
Total général		0,00		61 916 351,59					5 461 221,65	1 771 282,62	0,00	359 963,08

(10) S'agissant des emprunts assortis d'une ligne de trésorerie, il faut faire ressortir le remboursement du capital de la dette prévue pour l'exercice correspondant au véritable endettement.

(11) Si l'emprunt est soumis à couverture, il convient de compléter le tableau « détail des opérations de couverture ».

(12) Catégorie d'emprunt. Exemple A-1 (cf. la classification des emprunts suivant la typologie de la circulaire IOCB1015077C du 25 juin 2010 sur les produits financiers offerts aux collectivités territoriales).

(13) Type de taux d'intérêt après opérations de couverture : F : fixe ; V : variable simple ; C : complexe (c'est-à-dire un taux variable qui n'est pas seulement défini comme la simple addition d'un taux usuel de référence et d'une marge exprimée en point de pourcentage).

(14) Mentionner l'index en cours au 01/01/N après opérations de couverture.

(15) Taux après opérations de couverture éventuelles. Pour les emprunts à taux variable, indiquer le niveau à la date de vote du budget.

(16) Il s'agit des intérêts dus au titre du contrat initial et comptabilisés à l'article 66111 « Intérêts réglés à l'échéance » (intérêts décaissés) et intérêts éventuels dus au titre du contrat d'échange éventuel et comptabilisés à l'article 668.

(17) Indiquer les intérêts éventuellement reçus au titre du contrat d'échange éventuel et comptabilisés au 768.

IV – ANNEXES

ANNEXES PATRIMONIALES – ETAT DE LA DETTE – REPARTITION DES EMPRUNTS PAR STRUCTURE DE TAUX

IV
B1.3

B1.3 – REPARTITION DES EMPRUNTS PAR STRUCTURE DE TAUX (HORS A1)

Emprunts ventilés par structure de taux selon le risque le plus élevé (Pour chaque ligne, indiquer le numéro de contrat) (1)	Organisme prêteur ou chef de file	Nominal (2)	Capital restant dû au 01/01/N (3)	Type d'indices (4)	Durée du contrat	Dates des périodes bonifiées	Taux minimal (5)	Taux maximal (6)	Coût de sortie (7)	Taux maximal après couverture éventuelle (8)	Niveau du taux à la date de vote du budget (9)	Intérêts à payer au cours de l'exercice (10)	Intérêts à percevoir au cours de l'exercice (le cas échéant) (11)	% par type de taux selon le capital restant dû
Echange de taux, taux variable simple plafonné (cap) ou encadré (tunnel) (A)														
TOTAL (A)		0,00	0,00						0,00			0,00	0,00	0,00
Barrière simple (B)														
TOTAL (B)		0,00	0,00						0,00			0,00	0,00	0,00
Option d'échange (C)														
TOTAL (C)		0,00	0,00						0,00			0,00	0,00	0,00
Multiplicateur jusqu'à 3 ou multiplicateur jusqu'à 5 capé (D)														
TOTAL (D)		0,00	0,00						0,00			0,00	0,00	0,00
Multiplicateur jusqu'à 5 (E)														
TOTAL (E)		0,00	0,00						0,00			0,00	0,00	0,00
Autres types de structures (F)														
TOTAL (F)		0,00	0,00						0,00			0,00	0,00	0,00
TOTAL GENERAL		0,00	0,00						0,00			0,00	0,00	0,00

- (1) Répartir les emprunts selon le type de structure de taux (de A à F selon la classification de la charte de bonne conduite) en fonction du risque le plus élevé à courir sur toute la durée de vie du contrat de prêt et après opérations de couverture éventuelles.
- (2) Nominal : montant emprunté à l'origine. En cas de couverture partielle d'un emprunt, indiquer séparément sur deux lignes la part du nominal couvert et la part non couverte.
- (3) En cas de couverture partielle d'un emprunt, indiquer séparément sur deux lignes la part du capital restant dû couvert et la part non couverte.
- (4) Indiquer la classification de l'indice sous-jacent suivant la typologie de la circulaire du 25 juin 2010 sur les produits financiers (de 1 à 6). 1 : Indice zone euro / 2 : Indices inflation française ou zone euro ou écart entre ces indices / 3 : Ecart indice zone euro / 4 : Indices hors zone euro ou écart d'indices dont l'un est hors zone euro / 5 : écarts d'indices hors zone euro / 6 : autres indices.
- (5) Taux hors opération de couverture. Indiquer le montant, l'index ou la formule correspondant au taux minimal du contrat de prêt sur toute la durée du contrat.
- (6) Taux hors opération de couverture. Indiquer le montant, l'index ou la formule correspondant au taux maximal du contrat de prêt sur toute la durée du contrat.
- (7) Coût de sortie : indiquer le montant de l'indemnité contractuelle de remboursement définitif de l'emprunt au 01/01/N ou le cas échéant, à la prochaine date d'échéance.
- (8) Montant, index ou formule.
- (9) Indiquer le niveau de taux après opérations de couverture éventuelles. Pour les emprunts à taux variables, indiquer le niveau du taux à la date de vote du budget.
- (10) Indiquer les intérêts à payer au titre du contrat initial et comptabilisés à l'article 66111 et des intérêts éventuels à payer au titre du contrat d'échange et comptabilisés à l'article 668.
- (11) Indiquer les intérêts à percevoir au titre du contrat d'échange et comptabilisés au 768.

IV – ANNEXES

IV

ANNEXES PATRIMONIALES – ETAT DE LA DETTE – TYPOLOGIE DE LA REPARTITION DE L'ENCOURS

B1.4

B1.4 – TYPOLOGIE DE LA REPARTITION DE L'ENCOURS (1)

Indices sous-jacents		(1) Indices zone euro	(2) Indices inflation française ou zone euro ou écart entre ces indices	(3) Ecart d'indices zone euro	(4) Indices hors zone euro et écarts d'indices dont l'un est un indice hors zone euro	(5) Ecart d'indices hors zone euro	(6) Autres indices
Structure							
(A) Taux fixe simple. Taux variable simple. Echange de taux fixe contre taux variable ou inversement. Echange de taux structuré contre taux variable ou taux fixe (sens unique). Taux variable simple plafonné (cap) ou encadré (tunnel)	Nombre de produits	33	0	0	0	0	
	% de l'encours	100,02	0,00	0,00	0,00	0,00	
	Montant en euros	61 916 351,59	0,00	0,00	0,00	0,00	
(B) Barrière simple. Pas d'effet de levier	Nombre de produits	0	0	0	0	0	
	% de l'encours	0,00	0,00	0,00	0,00	0,00	
	Montant en euros	0,00	0,00	0,00	0,00	0,00	
(C) Option d'échange (swaption)	Nombre de produits	0	0	0	0	0	
	% de l'encours	0,00	0,00	0,00	0,00	0,00	
	Montant en euros	0,00	0,00	0,00	0,00	0,00	
(D) Multiplicateur jusqu'à 3 ; multiplicateur jusqu'à 5 capé	Nombre de produits	0	0	0	0	0	
	% de l'encours	0,00	0,00	0,00	0,00	0,00	
	Montant en euros	0,00	0,00	0,00	0,00	0,00	
(E) Multiplicateur jusqu'à 5	Nombre de produits	0	0	0	0	0	
	% de l'encours	0,00	0,00	0,00	0,00	0,00	
	Montant en euros	0,00	0,00	0,00	0,00	0,00	
(F) Autres types de structures	Nombre de produits						0
	% de l'encours						0,00
	Montant en euros						0,00

(1) Cette annexe retrace le stock de dette au 01/01/N après opérations de couverture éventuelles.

IV – ANNEXES

IV

ANNEXES PATRIMONIALES – ETAT DE LA DETTE – DETAIL DES OPERATIONS DE COUVERTURE

B1.5

B1.5 – DETAIL DES OPERATIONS DE COUVERTURE (1)

Instruments de couverture (Pour chaque ligne, indiquer le numéro de contrat)	Emprunt couvert			Instrument de couverture									
	Référence de l'emprunt couvert	Capital restant dû au 01/01/N	Date de fin du contrat	Organisme co-contractant	Type de couverture (3)	Nature de la couverture (change ou taux)	Notionnel de l'instrument de couverture	Date de début du contrat	Date de fin du contrat	Périodicité de règlement des intérêts (4)	Montant des commissions diverses	Primes éventuelles	
												Primes payées pour l'achat d'option	Primes reçues pour la vente d'option
Taux fixe (total)		0,00					0,00				0,00	0,00	0,00
Taux variable simple (total)		0,00					0,00				0,00	0,00	0,00
Taux complexe (total) (2)		0,00					0,00				0,00	0,00	0,00
Total		0,00					0,00				0,00	0,00	0,00

(1) Si un instrument couvre plusieurs emprunts, distinguer une ligne par emprunt couvert.

(2) Il s'agit d'un taux variable qui n'est pas défini comme la simple addition d'un taux usuel de référence et d'une marge exprimée en point de pourcentage.

(3) Indiquer s'il s'agit d'un *swap*, d'une option (*cap*, *floor*, *tunnel*, *swaption*).

(4) Indiquer la périodicité de règlement des intérêts : A : annuelle, M : mensuelle, B : bimestrielle, S : semestrielle, T : trimestrielle, X : autre.

IV – ANNEXES	IV
ANNEXES PATRIMONIALES – ETAT DE LA DETTE – DETAIL DES OPERATIONS DE COUVERTURE	B1.5

B1.5 – DETAIL DES OPERATIONS DE COUVERTURE (1) (suite)

Instruments de couverture (Pour chaque ligne, indiquer le numéro de contrat)	Référence de l'emprunt couvert	Effet de l'instrument de couverture							
		Taux payé		Taux reçu (7)		Charges et produits constatés depuis l'origine du contrat		Catégorie d'emprunt (8)	
		Index (5)	Niveau de taux (6)	Index	Niveau de taux	Charges c/668	Produits c/768	Avant opération de couverture	Après opération de couverture
Taux fixe (total)						0,00	0,00		
Taux variable simple (total)						0,00	0,00		
Taux complexe (total) (2)						0,00	0,00		
Total						0,00	0,00		

(5) Indiquer l'index utilisé ou la formule de taux.

(6) Pour les emprunts à taux variable, indiquer le niveau à la date de vote du budget.

(7) A compléter si l'instrument de couverture est un *swap*.

(8) Catégorie d'emprunt. Exemple A-1 (cf. la classification des emprunts suivant la typologie de la circulaire IOCB1015077C du 25 juin 2010 sur les produits financiers offerts aux collectivités territoriales).

IV – ANNEXES

IV

ANNEXES PATRIMONIALES – ETAT DE LA DETTE – DETTE POUR FINANCER L'EMPRUNT D'UN AUTRE ORGANISME

B1.6

B1.6 – DETTE POUR FINANCER L'EMPRUNT D'UN AUTRE ORGANISME (1)

REPARTITION PAR PRÊTEUR	Dettes en capital à l'origine (2)	Dettes en capital au 01/01/N	Annuité à payer au cours de l'exercice	Dont	
				Intérêts (3)	Capital
TOTAL	0,00	0,00	0,00	0,00	0,00
<u>Auprès des organismes de droit privé</u>	0,00	0,00	0,00	0,00	0,00
<u>Auprès des organismes de droit public</u>	0,00	0,00	0,00	0,00	0,00
<u>Dettes provenant d'émissions obligataires (ex : émissions publiques ou privées)</u>	0,00	0,00	0,00	0,00	0,00

(1) Il s'agit des cas où une collectivité ou un établissement public accepte de prendre en charge l'emprunt au profit d'un autre organisme sans qu'il y ait pour autant transfert du contrat.

(2) La dette en capital à l'origine correspond à la part de dette prise en charge par la collectivité.

(3) Il s'agit des intérêts dus au titre du contrat initial et comptabilisés à l'article 66111 et des intérêts éventuels dus au titre du contrat d'échange et comptabilisés à l'article 668.

IV – ANNEXES	IV
ANNEXES PATRIMONIALES – ETAT DE LA DETTE – AUTRES DETTES	B1.7

B1.7 – AUTRES DETTES

(Issues des engagements juridiques pris autres que ceux destinés à financer la prise en charge d'un emprunt)

IV – ANNEXES

IV

ANNEXES PATRIMONIALES – METHODES UTILISEES POUR LES AMORTISSEMENTS

B2

METHODES UTILISEES POUR LES AMORTISSEMENTS

Procédure d'amortissement (linéaire, dégressif, variable)	CHOIX DE L'ASSEMBLEE		Délibération du
	Biens de faible valeur - Seuil unitaire en deçà duquel les immobilisations de peu de valeur s'amortissent sur un an : 1000 €		06/10/2023
	Catégories de biens amortis	Durée (en années)	
L	Frais liés à la réalisation de doc d'urbanisme et num du cadastre	5	06/10/2023
L	Frais d'études de recherche dévelp et insertion	3	06/10/2023
L	Sub Equip versées pour les biens mobiliers, matériels et études	5	06/10/2023
L	Sub Equip versées pour les bâtiments et installations	15	06/10/2023
L	Sub Equip versées pour les projets d'infrastructures d'intérêt national	30	06/10/2023
L	Sub Equip versées pour la voirie	30	06/10/2023
L	Sub Equip versées pour les monuments historique	30	06/10/2023
L	Concessions et droits similaires, brevets, licences	2	06/10/2023
L	Autres immobilisations incorporelles	2	06/10/2023
L	Install, matériel et outillages tech/ Matériels et outillage d'incendie et de défense civile	5	06/10/2023
L	Install, matériel et outillages tech/ Matériels et outillage de voirie	5	06/10/2023
L	Install, matériel et outillages tech/ Autres install matériel et outillage technique	5	06/10/2023
L	Autres immo corpo/ Installations générales,agencements et aménagements divers	15	06/10/2023
L	Autres immo corpo/ Matériel de transport	5	06/10/2023
L	Autres immo corpo/ Matériel de bureau et informatique	3	06/10/2023
L	Autres immo corpo/ Mobilier	10	06/10/2023
L	Autres immo corpo/ Cheptel	5	06/10/2023
L	Autres immobilisations corporelles	5	06/10/2023

IV – ANNEXES

IV

ANNEXES PATRIMONIALES – ETAT DES PROVISIONS CONSTITUEES AU 01/01/N

B3.1

PROVISIONS CONSTITUEES AU 01/01/N

Nature de la provision	Montant de la provision de l'exercice (1) A	Date de constitution de la provision	Montant des provisions constituées au 01/01/N B	Montant total des provisions constituées C = A + B	Montant des reprises de l'exercice D	SOLDE E = C - D
PROVISIONS SEMI-BUDGETAIRES (2)						
Provisions pour risques et charges (3)	0,00		0,00	0,00	0,00	0,00
Provisions pour litiges	0,00		0,00	0,00	0,00	0,00
Provisions pour pertes de change	0,00		0,00	0,00	0,00	0,00
Provisions pour gros entretiens ou grandes révisions	0,00		0,00	0,00	0,00	0,00
Provisions pour garanties d'emprunt	0,00		0,00	0,00	0,00	0,00
Autres provisions pour risques	0,00		0,00	0,00	0,00	0,00
Dépréciations (3)	221 102,00		1 007 266,00	1 228 368,00	0,00	1 228 368,00
- des immobilisations	0,00		0,00	0,00	0,00	0,00
- des stocks et encours	0,00		0,00	0,00	0,00	0,00
- des comptes de tiers	0,00		0,00	0,00	0,00	0,00
- des comptes financiers	0,00		0,00	0,00	0,00	0,00
Total des provisions semi-budgétaires	221 102,00		1 007 266,00	1 228 368,00	0,00	1 228 368,00
PROVISIONS BUDGETAIRES (2)						
Provisions pour risques et charges (3)	0,00		0,00	0,00	0,00	0,00
Provisions pour litiges	0,00		0,00	0,00	0,00	0,00
Provisions pour pertes de change	0,00		0,00	0,00	0,00	0,00
Provisions pour gros entretiens ou grandes révisions	0,00		0,00	0,00	0,00	0,00
Provisions pour garanties d'emprunt	0,00		0,00	0,00	0,00	0,00
Autres provisions pour risques	0,00		0,00	0,00	0,00	0,00
Dépréciations (3)	0,00		0,00	0,00	0,00	0,00
- des immobilisations	0,00		0,00	0,00	0,00	0,00
- des stocks et encours	0,00		0,00	0,00	0,00	0,00
- des comptes de tiers	0,00		0,00	0,00	0,00	0,00
- des comptes financiers	0,00		0,00	0,00	0,00	0,00
Total des provisions budgétaires	0,00		0,00	0,00	0,00	0,00
TOTAL PROVISIONS	221 102,00		1 007 266,00	1 228 368,00	0,00	1 228 368,00

- (1) Provision nouvelle ou abondement d'une provision déjà constituée.
- (2) A renseigner selon que la collectivité applique le régime des provisions semi-budgétaires ou budgétaires, conformément aux dispositions législatives et réglementaires afférentes.
- (3) Indiquer l'objet de la provision (exemples : provision pour litiges au titre du procès, provisions pour dépréciation des immobilisations de l'équipement).

IV – ANNEXES	IV
ANNEXES PATRIMONIALES – ETALEMENT DES PROVISIONS	B3.2

B3.2 – ETALEMENT DES PROVISIONS (1)

(1) Il s'agit des provisions figurant dans le tableau précédent « Etat des provisions » qui font l'objet d'un étalement, conformément aux dispositions législatives et réglementaires applicables à la collectivité.

IV – ANNEXES	IV
ANNEXES PATRIMONIALES – ETAT DES CHARGES TRANSFEREES	B4

ETAT DES CHARGES TRANSFEREES

Exercice	Nature de la dépense transférée	Durée de l'étalement (en mois)	Date de la délibération	Montant de la dépense transférée au compte 481 (I)	Montant amorti au titre des exercices précédents (II)	Montant de la dotation aux amortissements de l'exercice (c/6812) (III)	Solde (1)
TOTAL				0,00	0,00	0,00	0,00

(1) Correspond au montant de la charge restant à amortir = I – (II + III).

Exercice	Nature de la dépense transférée	Durée de l'étalement (en mois)	Date de la délibération	Montant de la dépense transférée au compte 481 (I)	Montant amorti au titre des exercices précédents (II)	Montant de la dotation aux amortissements de l'exercice (c/6862) (III)	Solde (1)
TOTAL				0,00	0,00	0,00	0,00

(1) Correspond au montant de la charge restant à amortir = I – (II + III).

IV – ANNEXES	IV
ANNEXES PATRIMONIALES – DETAIL DES OPERATIONS POUR COMPTE DE TIERS	B5

CHAPITRE D'OPERATIONS POUR COMPTE DE TIERS (Détail) (1)

N° opération : 0	Intitulé de l'opération : DEPENSES ARRETES DE PERILS RECETTES			Date de la délibération :
	Pour mémoire réalisations cumulées au 01/01/N (2)	RAR N-1 (3)	Nouveaux crédits votés	Total (4)
DEPENSES (a)	0,00	0,00	150 000,00	150 000,00
45 DEPENSES ARRETE DE PERILS (5)	0,00	0,00	150 000,00	150 000,00
040 Travaux réalisés par le personnel du mandataire (contrepartie 791)	0,00	0,00	0,00	0,00
041 Opérations d'ordre à l'intérieur de la section	0,00	0,00	0,00	0,00
Annulations sur dépenses (c) (6)	0,00	0,00	0,00	0,00
Dépenses nettes (a – c)	0,00	0,00	150 000,00	150 000,00
RECETTES (b)	0,00	0,00	150 000,00	150 000,00
45 Financement par le mandant et par d'autres tiers (7)	0,00	0,00	150 000,00	150 000,00
040 Financement par le mandataire (contrepartie 6742)	0,00	0,00	0,00	0,00
041 Financement par emprunt à la charge du tiers (contrepartie 2763)	0,00	0,00	0,00	0,00
Annulations sur recettes (d) (6)	0,00	0,00	0,00	0,00
Recettes nettes (b - d)	0,00	0,00	150 000,00	150 000,00

- (1) Ouvrir un cadre par opération pour compte de tiers.
(2) Ensemble des réalisations connues (hors restes à réaliser).
(3) A remplir uniquement en cas de reprise des résultats de l'exercice précédent, soit après le vote du compte administratif, soit en cas de reprise anticipée des résultats.
(4) Total = Restes à réaliser N-1 + Nouveaux crédits votés.
(5) Inscrire le chapitre et la nature des travaux.
(6) Le chapitre 45 doit être détaillé conformément au plan de comptes, tant en dépenses qu'en recettes.
(7) Indiquer le chapitre.

IV – ANNEXES

IV

ANNEXES PATRIMONIALES – ENGAGEMENTS HORS BILAN

B7.1

ETAT SYNTHETIQUE DES ENGAGEMENTS DONNES

Article		Dette en capital à l'origine	Dette en capital au 01/01/N	Annuité à verser au cours de l'exercice
8015	Emprunts garantis (1)	345 420 269,77	292 314 895,38	
8016	Contrats de crédit-bail (2)	0,00	0,00	0,00
8017	Subvention à verser en annuité (3)	0,00	0,00	0,00
8018	Autres engagements donnés			
	Marchés de partenariat (4)		0,00	0,00
	Au profit d'organismes publics (3)	0,00	0,00	0,00
	Au profit d'organismes privés (3)	0,00	0,00	0,00
	Dans le cadre d'une délégation de service public (3)	0,00	0,00	0,00
	Engagements liés à des opérations d'urbanisme et d'aménagement (3)	0,00	0,00	0,00

(1) A compléter depuis l'état des emprunts garantis.

(2) A compléter depuis l'état des contrats de crédit-bail.

(3) A compléter depuis l'état des autres engagements données.

(4) A compléter depuis l'état des marchés de partenariat.

IV – ANNEXES	IV
ANNEXES PATRIMONIALES – ENGAGEMENTS HORS BILAN	B7.2

ETAT SYNTHETIQUE DES ENGAGEMENTS RECUS (1)

Article		Créance en capital à l'origine	Créance en capital au 01/01/N	Annuité à recevoir au cours de l'exercice
8026	Redevance de crédit-bail à recevoir (crédit-bail immobilier)	0,00	0,00	0,00
8027	Subvention à recevoir par annuité	0,00	0,00	0,00
8028	Autres engagements reçus			
	Recette grevée d'affectation spéciale (2)		0,00	
	Engagements reçus des entreprises	0,00	0,00	0,00
	A l'exception de ceux reçus des entreprises	0,00	0,00	0,00

(1) A remplir depuis l'état relatif aux autres engagements reçus.

(2) A remplir depuis l'état relatif aux recettes grevées d'affectation spéciale. Le montant de la créance en capital au 01/01/N correspond au reste à employer au 01/01/N, l'annuité à recevoir au cours de l'exercice correspond au solde entre les restes à employer au 01/01/N et les restes à employer au 31/12/N.

IV – ANNEXES

IV

ANNEXES PATRIMONIALES – ENGAGEMENTS HORS BILAN

B7.3

ETAT DES EMPRUNTS GARANTIS

Désignation du bénéficiaire	Année de mobilisation et profil d'amortissement de l'emprunt (1)		Objet de l'emprunt garanti	Organisme prêteur ou chef de file	Montant initial	Capital restant dû au 01/01/N	Durée résiduelle	Périodicité des remboursements (2)	Taux initial			Taux à la date de vote du budget (6)			Catégorie d'emprunt (7)	Indices ou devises pouvant modifier l'emprunt	Annuité garantie au cours de l'exercice	
	Année	Profil							Taux (3)	Index (4)	Taux actuariel (5)	Taux (3)	Index (4)	Niveau de taux			En intérêts (8)	En capital
Total des emprunts contractés par des collectivités ou des EP (hors logements sociaux)					0,00	0,00										0,00	0,00	
Total des emprunts autres que ceux contractés par des collectivités ou des EP (hors logements sociaux)					1 891 991,51	841 813,62										24 013,71	122 127,86	
Association Régionale pour l'Insertion, le Logement et l'Emploi	2018	P		Société Générale	250 000,00	182 502,01	13,72	M	F	Taux fixe à 1,25%	1,250	F	Taux fixe à 1,25%	1,250	A-1	EUR	2 211,29	12 241,76
Association Régionale pour l'Insertion, le Logement et l'Emploi	2010	P		Société Générale	575 000,00	82 742,43	1,54	M	F	Taux fixe à 3,60%	3,600	F	Taux fixe à 3,60%	3,600	A-1	EUR	2 131,07	51 709,21
Association Régionale pour l'Insertion, le Logement et l'Emploi	2010	P		Société Générale	625 000,00	381 957,77	11,55	M	F	Taux fixe à 4,10%	4,100	F	Taux fixe à 4,10%	4,100	A-1	EUR	15 169,58	26 307,10
Association Régionale pour l'Insertion, le Logement et l'Emploi	2015	P		CIC	441 991,51	194 611,41	5,68	M	F	Taux fixe à 2,50%	2,500	F	Taux fixe à 2,50%	2,500	A-1	EUR	4 501,77	31 869,79
Total des emprunts contractés pour des opérations de logement social					343 528 278,26	291 473 081,76										9 653 634,76	6 006 476,04	

Désignation du bénéficiaire	Année de mobilisation et profil d'amortissement de l'emprunt (1)		Objet de l'emprunt garanti	Organisme prêteur ou chef de file	Montant initial	Capital restant dû au 01/01/N	Durée résiduelle	Périodicité des remboursements (2)	Taux initial			Taux à la date de vote du budget (6)			Catégorie d'emprunt (7)	Indices ou devises pouvant modifier l'emprunt	Annuité garantie au cours de l'exercice	
	Année	Profil							Taux (3)	Index (4)	Taux actuariel (5)	Taux (3)	Index (4)	Niveau de taux			En intérêts (8)	En capital
3F Seine et Marne	2016	X		Caisse des Dépôts et Consignations	666 847,19	462 384,30	19,51	A	V	Livret A + 0,80%	1,550	V	Livret A + 0,80%	3,800	A-1	EUR	17 570,60	17 194,91
3F Seine et Marne	2021	X		Caisse des Dépôts et Consignations	3 260 550,00	3 260 550,00	24,27	A	V	Livret A + 0,60%	1,100	V	Livret A + 0,60%	3,600	A-1	EUR	117 379,80	54 465,84
3F Seine et Marne	2016	X		Caisse des Dépôts et Consignations	146 302,86	80 537,28	9,50	A	V	Livret A + 0,45%	1,200	V	Livret A + 0,45%	3,450	A-1	EUR	2 778,54	7 078,64
3F Seine et Marne	1987	X		Caisse des Dépôts et Consignations	445 151,13	21 687,82	0,42	A	V	Livret A + 0,52%	5,020	V	Livret A + 0,52%	3,520	A-1	EUR	763,41	21 687,82
3F Seine et Marne	2011	X		Caisse des Dépôts et Consignations	6 141 250,00	4 438 613,74	22,51	A	V	Livret A + 0,64%	2,640	V	Livret A + 0,64%	3,640	A-1	EUR	161 565,54	100 893,72
3F Seine et Marne	2016	X		Caisse des Dépôts et Consignations	5 059 658,00	4 385 295,42	20,01	A	V	Livret A + 0,60%	1,350	V	Livret A + 0,60%	3,600	A-1	EUR	114 017,68	118 758,86
3F Seine et Marne	2010	X		Caisse des Dépôts et Consignations	2 360 000,00	932 657,12	6,59	A	V	Livret A + 0,60%	1,850	V	Livret A + 0,60%	3,600	A-1	EUR	33 575,66	112 163,08
3F Seine et Marne	2016	X		Caisse des Dépôts et Consignations	565 359,92	305 443,00	7,25	A	V	Livret A + 0,50%	1,250	V	Livret A + 0,50%	3,500	A-1	EUR	10 690,50	31 604,62
3F Seine et Marne	2016	X		Caisse des Dépôts et Consignations	735 091,25	313 546,46	4,00	A	V	Livret A	0,750	V	Livret A	3,000	A-1	EUR	6 270,93	60 250,58
3F Seine et Marne	2016	X		Caisse des Dépôts et Consignations	815 854,93	391 572,14	5,67	A	V	Livret A + 0,25%	1,000	V	Livret A + 0,25%	3,250	A-1	EUR	12 726,09	58 019,47
ADOMA	2020	X		Caisse des Dépôts et Consignations	1 497 000,00	1 431 550,40	56,20	A	V	Livret A - 0,20%	0,300	V	Livret A - 0,20%	2,800	A-1	EUR	40 083,41	10 475,97
ADOMA	2020	X		Caisse des Dépôts et Consignations	1 799 000,00	1 675 300,54	36,19	A	V	Livret A - 0,20%	0,300	V	Livret A - 0,20%	2,800	A-1	EUR	46 908,42	26 381,45
ADOMA	2022	X		Caisse des Dépôts et Consignations	2 926 755,00	2 876 163,84	38,69	A	V	Livret A - 0,20%	1,800	V	Livret A - 0,20%	2,800	A-1	EUR	80 532,59	41 600,98
ADOMA	2022	X		Caisse des Dépôts et Consignations	2 248 607,00	2 227 488,16	58,71	A	V	Livret A - 0,20%	1,800	V	Livret A - 0,20%	2,800	A-1	EUR	62 369,67	15 211,09

Désignation du bénéficiaire	Année de mobilisation et profil d'amortissement de l'emprunt (1)		Objet de l'emprunt garanti	Organisme prêteur ou chef de file	Montant initial	Capital restant dû au 01/01/N	Durée résiduelle	Périodicité des remboursements (2)	Taux initial			Taux à la date de vote du budget (6)			Catégorie d'emprunt (7)	Indices ou devises pouvant modifier l'emprunt	Annuité garantie au cours de l'exercice	
	Année	Profil							Taux (3)	Index (4)	Taux actuariel (5)	Taux (3)	Index (4)	Niveau de taux			En intérêts (8)	En capital
ANTIN Résidences	2013	X		Caisse des Dépôts et Consignations	450 000,00	308 926,51	14,26	A	V	Livret A + 0,60%	2,350	V	Livret A + 0,60%	3,600	A-1	EUR	11 121,35	13 045,96
Association Régionale pour l'Insertion, le Logement et l'Emploi	2009	X		Caisse des Dépôts et Consignations	854 916,22	495 023,93	11,59	T	F	Taux fixe à 3,59%	3,590	F	Taux fixe à 3,59%	3,590	A-1	EUR	17 080,62	34 607,78
Association Régionale pour l'Insertion, le Logement et l'Emploi	2011	X		Caisse des Dépôts et Consignations	70 000,00	48 420,36	14,51	T	F	Taux fixe à 3,57%	3,570	F	Taux fixe à 3,57%	3,570	A-1	EUR	1 672,48	2 550,92
CDC Habitat Social	2022	X		Caisse des Dépôts et Consignations	1 370 148,74	1 330 349,00	35,94	A	V	Livret A + 1,05%	3,050	V	Livret A + 1,05%	4,050	A-1	EUR	53 879,13	8 538,30
CDC Habitat Social	2018	X		Caisse des Dépôts et Consignations	3 717 244,62	3 228 798,11	25,93	A	V	Livret A + 1,36%	2,110	V	Livret A + 1,36%	4,360	A-1	EUR	140 775,60	25 235,29
Clésence	2018	X		Caisse des Dépôts et Consignations	437 158,00	331 056,81	15,17	A	V	Livret A + 1,20097%	1,951	V	Livret A + 1,20097%	4,201	A-1	EUR	13 907,59	13 969,10
Clésence	2015	X		Caisse des Dépôts et Consignations	881 633,00	759 499,70	33,52	A	V	Livret A - 0,20%	0,550	V	Livret A - 0,20%	2,800	A-1	EUR	21 265,99	3 836,54
Clésence	2015	X		Caisse des Dépôts et Consignations	211 071,00	185 696,94	33,52	A	V	Livret A + 0,60%	1,350	V	Livret A + 0,60%	3,600	A-1	EUR	6 685,09	313,74
Clésence	2015	X		Caisse des Dépôts et Consignations	290 000,00	263 908,60	43,53	A	V	Livret A + 0,60%	1,350	V	Livret A + 0,60%	3,600	A-1	EUR	8 171,34	0,00
Clésence	2018	X		Caisse des Dépôts et Consignations	53 192,03	38 801,22	14,26	A	V	Livret A + 0,80%	1,550	V	Livret A + 0,80%	3,800	A-1	EUR	1 474,45	1 958,88
Clésence	2015	X		Caisse des Dépôts et Consignations	1 293 000,00	1 153 020,15	43,53	A	V	Livret A - 0,20%	0,550	V	Livret A - 0,20%	2,800	A-1	EUR	30 237,02	0,00
Espace Habitat Construction SA HLM	2018	X		Caisse des Dépôts et Consignations	814 944,95	669 253,37	18,01	A	V	Livret A + 1,20%	1,950	V	Livret A + 1,20%	4,200	A-1	EUR	21 416,11	27 922,25
Espace Habitat Construction SA HLM	2018	X		Caisse des Dépôts et Consignations	209 235,79	168 996,80	18,18	A	V	Livret A + 1,20%	1,950	V	Livret A + 1,20%	4,200	A-1	EUR	7 097,87	5 481,55

Désignation du bénéficiaire	Année de mobilisation et profil d'amortissement de l'emprunt (1)		Objet de l'emprunt garanti	Organisme prêteur ou chef de file	Montant initial	Capital restant dû au 01/01/N	Durée résiduelle	Périodicité des remboursements (2)	Taux initial			Taux à la date de vote du budget (6)			Catégorie d'emprunt (7)	Indices ou devises pouvant modifier l'emprunt	Annuité garantie au cours de l'exercice	
	Année	Profil							Taux (3)	Index (4)	Taux actuariel (5)	Taux (3)	Index (4)	Niveau de taux			En intérêts (8)	En capital
Espace Habitat Construction SA HLM	2018	X	Caisse des Dépôts et Consignations	658 541,36	518 247,36	17,68	A	V	Livret A + 1,20%	1,950	V	Livret A + 1,20%	4,200	A-1	EUR	21 766,39	18 304,26	
Espace Habitat Construction SA HLM	2018	X	Caisse des Dépôts et Consignations	721 574,99	592 575,58	18,01	A	V	Livret A + 1,20%	1,950	V	Livret A + 1,20%	4,200	A-1	EUR	18 962,42	24 723,14	
Espace Habitat Construction SA HLM	2018	X	Caisse des Dépôts et Consignations	926 639,76	746 065,66	17,51	A	V	Livret A + 1,20%	1,950	V	Livret A + 1,20%	4,200	A-1	EUR	31 334,76	26 350,70	
Foncière d'Habitat et Humanisme	2023	X	Caisse des Dépôts et Consignations	529 426,00	529 426,00	39,61	A	V	Livret A - 0,20%	2,800	V	Livret A - 0,20%	2,800	A-1	EUR	15 241,57	7 345,72	
Foncière d'Habitat et Humanisme	2023	X	Caisse des Dépôts et Consignations	388 424,00	388 424,00	39,36	A	V	Livret A - 0,20%	2,800	V	Livret A - 0,20%	2,800	A-1	EUR	11 420,03	5 389,33	
Fondat Rothschild insti t a de Rothschild	2003	X	Caisse des Dépôts et Consignations	2 591 660,00	577 405,57	4,17	A	V	Livret A + 1,20%	4,200	V	Livret A + 1,20%	4,200	A-1	EUR	24 251,03	106 179,51	
Habitat 77	2017	X	Caisse des Dépôts et Consignations	412 673,76	221 161,86	6,59	A	V	Livret A + 1,10%	1,850	V	Livret A + 1,10%	4,100	A-1	EUR	9 067,64	25 658,32	
Logirys SA Hlm	2015	X	Caisse des Dépôts et Consignations	1 231 793,41	1 140 560,50	42,95	A	V	Livret A + 1,11%	1,860	V	Livret A + 1,11%	4,110	A-1	EUR	46 877,04	0,00	
Logirys SA Hlm	2008	X	Caisse des Dépôts et Consignations	1 648 100,00	804 421,47	9,50	A	V	Livret A + 0,80%	4,312	V	Livret A + 0,80%	3,800	A-1	EUR	30 568,02	67 624,89	
Logirys SA Hlm	2015	X	Caisse des Dépôts et Consignations	5 838 686,74	3 394 517,72	32,94	A	V	Livret A + 1,11%	1,860	V	Livret A + 1,11%	4,110	A-1	EUR	139 514,68	0,00	
Logirys SA Hlm	2015	X	Caisse des Dépôts et Consignations	3 875 114,29	3 396 593,11	32,94	A	V	Livret A + 0,60%	1,350	V	Livret A + 0,60%	3,600	A-1	EUR	122 277,35	3 963,86	
Pays de Meaux Habitat	2016	X	Caisse des Dépôts et Consignations	1 082 610,50	999 950,95	42,19	A	V	Livret A + 0,60%	1,350	V	Livret A + 0,60%	3,600	A-1	EUR	31 489,96	0,00	
Pays de Meaux Habitat	2023	X	Caisse des Dépôts et Consignations	578 252,00	578 252,00	39,19	A	V	Livret A + 1,11%	4,110	V	Livret A + 1,11%	4,110	A-1	EUR	12 688,33	0,00	
Pays de Meaux Habitat	2011	X	Caisse des Dépôts et Consignations	503 411,10	390 212,21	29,11	A	V	Livret A - 0,20%	1,550	V	Livret A - 0,20%	2,800	A-1	EUR	10 925,94	5 639,00	

Désignation du bénéficiaire	Année de mobilisation et profil d'amortissement de l'emprunt (1)		Objet de l'emprunt garanti	Organisme prêteur ou chef de file	Montant initial	Capital restant dû au 01/01/N	Durée résiduelle	Périodicité des remboursements (2)	Taux initial			Taux à la date de vote du budget (6)			Catégorie d'emprunt (7)	Indices ou devises pouvant modifier l'emprunt	Annuité garantie au cours de l'exercice	
	Année	Profil							Taux (3)	Index (4)	Taux actuariel (5)	Taux (3)	Index (4)	Niveau de taux			En intérêts (8)	En capital
Pays de Meaux Habitat	2022	X		Caisse des Dépôts et Consignations	3 991 594,00	3 991 594,00	38,11	A	V	Livret A - 0,20%	0,300	V	Livret A - 0,20%	2,800	A-1	EUR	111 764,63	0,00
Pays de Meaux Habitat	2018	X		Caisse des Dépôts et Consignations	2 310 913,47	1 831 164,56	19,93	A	V	Livret A + 1,00%	1,750	V	Livret A + 1,00%	4,000	A-1	EUR	73 246,58	46 127,14
Pays de Meaux Habitat	2021	X		Caisse des Dépôts et Consignations	1 856 785,00	1 856 785,00	37,94	A	V	Livret A + 0,60%	1,100	V	Livret A + 0,60%	3,600	A-1	EUR	66 844,26	23 585,18
Pays de Meaux Habitat	2019	X		Caisse des Dépôts et Consignations	8 000 000,00	6 832 241,42	20,93	A	F	Taux fixe à 0,86%	0,860	F	Taux fixe à 0,86%	0,860	A-1	EUR	58 757,28	298 243,22
Pays de Meaux Habitat	2014	X		Caisse des Dépôts et Consignations	632 747,00	529 725,19	30,69	A	V	Livret A - 0,20%	0,800	V	Livret A - 0,20%	2,800	A-1	EUR	14 832,31	5 624,28
Pays de Meaux Habitat	2021	X		Caisse des Dépôts et Consignations	276 854,00	276 854,00	57,96	A	V	Livret A + 0,11%	0,610	V	Livret A + 0,11%	3,110	A-1	EUR	8 610,16	1 754,29
Pays de Meaux Habitat	2008	X		Caisse des Dépôts et Consignations	200 294,00	120 939,43	24,35	A	V	Livret A - 0,20%	3,300	V	Livret A - 0,20%	2,800	A-1	EUR	3 386,30	3 395,40
Pays de Meaux Habitat	2022	X		Caisse des Dépôts et Consignations	2 356 806,39	2 255 669,66	29,11	A	V	Livret A + 0,60%	1,100	V	Livret A + 0,60%	3,600	A-1	EUR	81 204,11	3 600,92
Pays de Meaux Habitat	2006	X		Caisse des Dépôts et Consignations	7 888,00	6 244,30	32,61	A	V	Livret A + 0,50%	2,750	V	Livret A + 0,50%	3,500	A-1	EUR	218,55	54,44
Pays de Meaux Habitat	2010	X		Caisse des Dépôts et Consignations	836 730,00	622 767,48	26,85	A	V	Livret A - 0,20%	1,550	V	Livret A - 0,20%	2,800	A-1	EUR	17 437,49	11 315,45
Pays de Meaux Habitat	2007	X		Caisse des Dépôts et Consignations	51 901,00	34 784,78	23,35	A	V	Livret A	2,750	V	Livret A	3,000	A-1	EUR	1 043,54	859,76
Pays de Meaux Habitat	2022	X		Caisse des Dépôts et Consignations	1 543 605,00	1 543 605,00	38,11	A	V	Livret A + 0,60%	1,100	V	Livret A + 0,60%	3,600	A-1	EUR	55 569,78	0,00
Pays de Meaux Habitat	2009	X		Caisse des Dépôts et Consignations	998 276,00	783 210,15	35,61	A	V	Livret A - 0,20%	1,550	V	Livret A - 0,20%	2,800	A-1	EUR	21 929,88	4 740,74
Pays de Meaux Habitat	2023	X		Caisse des Dépôts et Consignations	3 189 847,00	3 189 847,00	39,27	A	V	Livret A + 0,60%	3,600	V	Livret A + 0,60%	3,600	A-1	EUR	70 974,56	0,00

Désignation du bénéficiaire	Année de mobilisation et profil d'amortissement de l'emprunt (1)		Objet de l'emprunt garanti	Organisme prêteur ou chef de file	Montant initial	Capital restant dû au 01/01/N	Durée résiduelle	Périodicité des remboursements (2)	Taux initial			Taux à la date de vote du budget (6)			Catégorie d'emprunt (7)	Indices ou devises pouvant modifier l'emprunt	Annuité garantie au cours de l'exercice	
	Année	Profil							Taux (3)	Index (4)	Taux actuariel (5)	Taux (3)	Index (4)	Niveau de taux			En intérêts (8)	En capital
Pays de Meaux Habitat	2023	X		Caisse des Dépôts et Consignations	1 359 594,00	1 359 594,00	39,19	A	V	Livret A + 0,60%	3,600	V	Livret A + 0,60%	3,600	A-1	EUR	26 160,96	0,00
Pays de Meaux Habitat	2014	X		Caisse des Dépôts et Consignations	206 212,00	180 721,52	40,70	A	V	Livret A - 0,20%	0,800	V	Livret A - 0,20%	2,800	A-1	EUR	5 060,20	481,38
Pays de Meaux Habitat	2017	X		Caisse des Dépôts et Consignations	1 068 396,93	638 697,67	10,42	T	F	Taux fixe à 2,15%	2,150	F	Taux fixe à 2,15%	2,150	A-1	EUR	13 185,73	54 869,32
Pays de Meaux Habitat	2015	X		Caisse des Dépôts et Consignations	1 266 025,00	1 081 925,01	31,44	A	V	Livret A - 0,20%	0,800	V	Livret A - 0,20%	2,800	A-1	EUR	30 293,90	8 925,76
Pays de Meaux Habitat	2015	X		Caisse des Dépôts et Consignations	447 742,00	405 791,71	41,44	A	V	Livret A + 0,60%	1,600	V	Livret A + 0,60%	3,600	A-1	EUR	13 605,86	0,00
Pays de Meaux Habitat	2022	X		Caisse des Dépôts et Consignations	1 994 365,25	1 912 626,66	30,52	A	V	Livret A + 0,60%	1,100	V	Livret A + 0,60%	3,600	A-1	EUR	68 854,56	934,82
Pays de Meaux Habitat	2017	X		Caisse des Dépôts et Consignations	2 279 635,73	1 616 362,20	13,84	A	V	Livret A + 1,02%	1,770	V	Livret A + 1,02%	4,020	A-1	EUR	64 977,76	79 403,82
Pays de Meaux Habitat	2022	X		Caisse des Dépôts et Consignations	1 716 613,75	1 655 909,32	23,02	A	F	Taux fixe à 1,01%	1,010	F	Taux fixe à 1,01%	1,010	A-1	EUR	16 724,68	61 317,55
Pays de Meaux Habitat	2016	X		Caisse des Dépôts et Consignations	1 186 587,00	1 044 341,98	32,19	A	V	Livret A - 0,20%	0,550	V	Livret A - 0,20%	2,800	A-1	EUR	29 241,58	6 226,93
Pays de Meaux Habitat	2017	X		Caisse des Dépôts et Consignations	969 911,00	877 176,43	33,11	A	V	Livret A - 0,20%	0,550	V	Livret A - 0,20%	2,800	A-1	EUR	24 560,94	4 430,97
Pays de Meaux Habitat	2020	P		Caisse d'Epargne Ile de France	1 584 000,00	1 309 918,89	11,02	A	F	Taux fixe à 2,36%	2,360	F	Taux fixe à 2,36%	2,360	A-1	EUR	30 914,09	95 706,10
Pays de Meaux Habitat	2022	X		Caisse des Dépôts et Consignations	1 806 457,74	1 749 471,88	30,69	A	V	Livret A + 0,60%	1,100	V	Livret A + 0,60%	3,600	A-1	EUR	62 980,99	855,08
Pays de Meaux Habitat	2017	X		Caisse des Dépôts et Consignations	1 010 191,00	949 003,96	43,12	A	V	Livret A + 0,60%	1,350	V	Livret A + 0,60%	3,600	A-1	EUR	29 383,77	0,00
Pays de Meaux Habitat	2022	X		Caisse des Dépôts et Consignations	1 294 122,00	1 294 122,00	48,12	A	V	Livret A - 0,20%	0,300	V	Livret A - 0,20%	2,800	A-1	EUR	36 235,42	0,00

Désignation du bénéficiaire	Année de mobilisation et profil d'amortissement de l'emprunt (1)		Objet de l'emprunt garanti	Organisme prêteur ou chef de file	Montant initial	Capital restant dû au 01/01/N	Durée résiduelle	Périodicité des remboursements (2)	Taux initial			Taux à la date de vote du budget (6)			Catégorie d'emprunt (7)	Indices ou devises pouvant modifier l'emprunt	Annuité garantie au cours de l'exercice	
	Année	Profil							Taux (3)	Index (4)	Taux actuariel (5)	Taux (3)	Index (4)	Niveau de taux			En intérêts (8)	En capital
Pays de Meaux Habitat	2021	X		Caisse des Dépôts et Consignations	354 468,00	354 468,00	57,96	A	V	Livret A + 0,12%	0,620	V	Livret A + 0,12%	3,120	A-1	EUR	11 059,40	2 238,11
Pays de Meaux Habitat	2018	X		Caisse des Dépôts et Consignations	326 628,47	179 676,87	5,67	T	F	Taux fixe à 2,02%	2,020	F	Taux fixe à 2,02%	2,020	A-1	EUR	3 379,31	29 782,73
Pays de Meaux Habitat	2022	X		Caisse des Dépôts et Consignations	2 079 735,97	1 986 220,15	28,27	A	V	Livret A + 0,60%	1,100	V	Livret A + 0,60%	3,600	A-1	EUR	71 503,93	5 522,90
Pays de Meaux Habitat	2023	X		Caisse des Dépôts et Consignations	2 179 602,00	2 179 602,00	59,20	A	V	Livret A + 0,12%	3,120	V	Livret A + 0,12%	3,120	A-1	EUR	36 386,70	0,00
Pays de Meaux Habitat	2022	X		Caisse des Dépôts et Consignations	753 502,00	753 502,00	58,13	A	V	Livret A + 0,15%	0,650	V	Livret A + 0,15%	3,150	A-1	EUR	23 735,31	0,00
Pays de Meaux Habitat	2018	X		Caisse des Dépôts et Consignations	5 027 479,64	3 947 478,80	14,76	T	V	Livret A + 0,61%	1,360	V	Livret A + 0,61%	3,610	A-1	EUR	138 554,80	156 692,87
Pays de Meaux Habitat	2014	X		Caisse des Dépôts et Consignations	856 191,00	742 486,88	40,53	A	V	Livret A + 0,60%	1,850	V	Livret A + 0,60%	3,600	A-1	EUR	26 443,43	0,00
Pays de Meaux Habitat	2015	X		Caisse des Dépôts et Consignations	357 614,00	324 108,07	41,44	A	V	Livret A + 0,60%	1,600	V	Livret A + 0,60%	3,600	A-1	EUR	10 867,07	0,00
Pays de Meaux Habitat	2007	X		Caisse des Dépôts et Consignations	484 110,22	241 883,86	14,08	A	V	Livret A + 0,79%	3,540	V	Livret A + 0,79%	3,790	A-1	EUR	6 748,56	11 942,02
Pays de Meaux Habitat	2018	X		Caisse des Dépôts et Consignations	117 184,21	90 844,12	15,26	A	V	Livret A + 1,00%	1,750	V	Livret A + 1,00%	4,000	A-1	EUR	3 633,76	3 435,72
Pays de Meaux Habitat	2014	X		Caisse des Dépôts et Consignations	658 016,00	590 586,67	40,70	A	V	Livret A + 0,60%	1,600	V	Livret A + 0,60%	3,600	A-1	EUR	21 033,55	0,00
Pays de Meaux Habitat	2019	X		Caisse des Dépôts et Consignations	940 991,14	913 497,79	37,36	A	V	Livret A + 1,04%	1,790	V	Livret A + 1,04%	4,040	A-1	EUR	36 905,31	7 293,01
Pays de Meaux Habitat	2004	X		Caisse des Dépôts et Consignations	30 490,00	9 381,19	5,25	A	V	Livret A + 0,25%	2,500	V	Livret A + 0,25%	3,250	A-1	EUR	304,89	1 390,01
Pays de Meaux Habitat	2023	X		Caisse des Dépôts et Consignations	4 655 038,00	4 655 038,00	39,27	A	V	Livret A - 0,20%	2,800	V	Livret A - 0,20%	2,800	A-1	EUR	80 677,60	0,00

Désignation du bénéficiaire	Année de mobilisation et profil d'amortissement de l'emprunt (1)		Objet de l'emprunt garanti	Organisme prêteur ou chef de file	Montant initial	Capital restant dû au 01/01/N	Durée résiduelle	Périodicité des remboursements (2)	Taux initial			Taux à la date de vote du budget (6)			Catégorie d'emprunt (7)	Indices ou devises pouvant modifier l'emprunt	Annuité garantie au cours de l'exercice	
	Année	Profil							Taux (3)	Index (4)	Taux actuariel (5)	Taux (3)	Index (4)	Niveau de taux			En intérêts (8)	En capital
Pays de Meaux Habitat	2022	X		Caisse des Dépôts et Consignations	65 602,05	63 769,62	28,02	A	F	Taux fixe à 1,19%	1,190	F	Taux fixe à 1,19%	1,190	A-1	EUR	758,86	1 854,23
Pays de Meaux Habitat	2017	X		Caisse des Dépôts et Consignations	2 352 231,00	2 208 279,32	44,03	A	V	Livret A + 0,60%	1,350	V	Livret A + 0,60%	3,600	A-1	EUR	57 415,26	9 195,64
Pays de Meaux Habitat	2018	X		Caisse des Dépôts et Consignations	18 806 857,78	14 469 043,22	13,34	T	V	Livret A + 0,98%	1,730	V	Livret A + 0,98%	3,980	A-1	EUR	556 146,99	875 770,04
Pays de Meaux Habitat	2021	X		Caisse des Dépôts et Consignations	750 000,00	750 000,00	37,94	A	V	Livret A + 0,60%	1,100	V	Livret A + 0,60%	3,600	A-1	EUR	8 325,00	0,00
Pays de Meaux Habitat	2022	X		Caisse des Dépôts et Consignations	242 350,44	235 674,47	32,61	A	V	Livret A + 0,65%	1,150	V	Livret A + 0,65%	3,650	A-1	EUR	8 191,19	0,00
Pays de Meaux Habitat	2021	X		Caisse des Dépôts et Consignations	521 541,00	521 541,00	57,96	A	V	Livret A + 0,12%	0,620	V	Livret A + 0,12%	3,120	A-1	EUR	16 272,08	3 293,01
Pays de Meaux Habitat	2022	X		Caisse des Dépôts et Consignations	576 617,00	576 617,00	58,13	A	V	Livret A + 0,15%	0,650	V	Livret A + 0,15%	3,150	A-1	EUR	18 163,44	0,00
Pays de Meaux Habitat	2004	X		Caisse des Dépôts et Consignations	1 219 592,00	375 245,43	5,09	A	V	Livret A + 0,25%	2,500	V	Livret A + 0,25%	3,250	A-1	EUR	12 195,48	55 600,33
Pays de Meaux Habitat	2010	X		Caisse des Dépôts et Consignations	670 213,44	516 776,02	28,18	A	V	Livret A - 0,20%	1,050	V	Livret A - 0,20%	2,800	A-1	EUR	14 469,73	5 283,06
Pays de Meaux Habitat	2022	X		Caisse des Dépôts et Consignations	1 412 178,21	1 356 862,26	31,44	A	V	Livret A + 0,60%	1,100	V	Livret A + 0,60%	3,600	A-1	EUR	48 101,52	0,00
Pays de Meaux Habitat	2016	X		Caisse des Dépôts et Consignations	269 043,00	244 243,29	42,19	A	V	Livret A - 0,20%	0,550	V	Livret A - 0,20%	2,800	A-1	EUR	6 536,80	0,00
Pays de Meaux Habitat	2019	P		Caisse d'Epargne Ile de France	2 992 000,00	2 270 290,37	10,85	A	F	Taux fixe à 1,79%	1,790	F	Taux fixe à 1,79%	1,790	A-1	EUR	40 638,20	188 573,15
Pays de Meaux Habitat	2014	X		Caisse des Dépôts et Consignations	157 344,00	137 894,23	40,61	A	V	Livret A - 0,20%	1,050	V	Livret A - 0,20%	2,800	A-1	EUR	3 861,04	367,30
Pays de Meaux Habitat	2018	X		Caisse des Dépôts et Consignations	365 171,72	200 879,30	5,67	T	F	Taux fixe à 2,02%	2,020	F	Taux fixe à 2,02%	2,020	A-1	EUR	3 778,09	33 297,19

Désignation du bénéficiaire	Année de mobilisation et profil d'amortissement de l'emprunt (1)		Objet de l'emprunt garanti	Organisme prêteur ou chef de file	Montant initial	Capital restant dû au 01/01/N	Durée résiduelle	Périodicité des remboursements (2)	Taux initial			Taux à la date de vote du budget (6)			Catégorie d'emprunt (7)	Indices ou devises pouvant modifier l'emprunt	Annuité garantie au cours de l'exercice	
	Année	Profil							Taux (3)	Index (4)	Taux actuariel (5)	Taux (3)	Index (4)	Niveau de taux			En intérêts (8)	En capital
Pays de Meaux Habitat	2022	X		Caisse des Dépôts et Consignations	1 018 901,00	1 018 901,00	38,11	A	V	Livret A + 1,01%	1,510	V	Livret A + 1,01%	4,010	A-1	EUR	40 857,93	0,00
Pays de Meaux Habitat	2023	X		Caisse des Dépôts et Consignations	616 158,00	616 158,00	49,28	A	V	Livret A + 0,60%	3,600	V	Livret A + 0,60%	3,600	A-1	EUR	13 709,61	0,00
Pays de Meaux Habitat	2023	X		Caisse des Dépôts et Consignations	997 695,00	997 695,00	49,28	A	V	Livret A - 0,20%	2,800	V	Livret A - 0,20%	2,800	A-1	EUR	17 291,30	0,00
Pays de Meaux Habitat	2022	X		Caisse des Dépôts et Consignations	1 074 689,66	1 032 593,36	31,44	A	V	Livret A + 0,60%	1,100	V	Livret A + 0,60%	3,600	A-1	EUR	36 606,01	0,00
Pays de Meaux Habitat	2004	X		Caisse des Dépôts et Consignations	450 000,00	138 456,51	5,09	A	V	Livret A + 0,25%	2,500	V	Livret A + 0,25%	3,250	A-1	EUR	4 499,84	20 515,18
Pays de Meaux Habitat	2023	X		Caisse des Dépôts et Consignations	1 474 148,00	1 474 148,00	59,20	A	V	Livret A + 0,12%	3,120	V	Livret A + 0,12%	3,120	A-1	EUR	24 609,71	0,00
Pays de Meaux Habitat	2016	X		Caisse des Dépôts et Consignations	244 179,00	221 671,20	42,19	A	V	Livret A - 0,20%	0,550	V	Livret A - 0,20%	2,800	A-1	EUR	5 932,69	0,00
Pays de Meaux Habitat	2021	X		Caisse des Dépôts et Consignations	2 368 921,00	2 368 921,00	37,94	A	V	Livret A - 0,20%	0,300	V	Livret A - 0,20%	2,800	A-1	EUR	66 329,79	35 740,54
Pays de Meaux Habitat	2023	X		Caisse des Dépôts et Consignations	350 624,00	350 624,00	39,19	A	V	Livret A + 1,11%	4,110	V	Livret A + 1,11%	4,110	A-1	EUR	7 693,59	0,00
Pays de Meaux Habitat	2004	X		Caisse des Dépôts et Consignations	1 331 369,00	86 814,60	0,75	A	V	Livret A + 0,25%	2,500	V	Livret A + 0,25%	3,250	A-1	EUR	2 821,47	86 814,60
Pays de Meaux Habitat	2017	X		Caisse des Dépôts et Consignations	2 994 111,21	2 245 482,28	14,17	A	V	Livret A + 1,02%	1,770	V	Livret A + 1,02%	4,020	A-1	EUR	90 268,39	108 468,73
Pays de Meaux Habitat	2022	X		Caisse des Dépôts et Consignations	1 884 889,92	1 832 240,28	28,02	A	F	Taux fixe à 1,19%	1,190	F	Taux fixe à 1,19%	1,190	A-1	EUR	21 803,66	53 276,17
Pays de Meaux Habitat	2021	X		Caisse des Dépôts et Consignations	2 371 117,00	2 371 117,00	37,94	A	V	Livret A - 0,20%	0,300	V	Livret A - 0,20%	2,800	A-1	EUR	66 391,28	35 773,67
Pays de Meaux Habitat	2017	X		Caisse des Dépôts et Consignations	720 529,67	516 104,99	16,43	A	V	Livret A + 1,02%	1,770	V	Livret A + 1,02%	4,020	A-1	EUR	20 747,42	18 520,02

Désignation du bénéficiaire	Année de mobilisation et profil d'amortissement de l'emprunt (1)		Objet de l'emprunt garanti	Organisme prêteur ou chef de file	Montant initial	Capital restant dû au 01/01/N	Durée résiduelle	Périodicité des remboursements (2)	Taux initial			Taux à la date de vote du budget (6)			Catégorie d'emprunt (7)	Indices ou devises pouvant modifier l'emprunt	Annuité garantie au cours de l'exercice	
	Année	Profil							Taux (3)	Index (4)	Taux actuariel (5)	Taux (3)	Index (4)	Niveau de taux			En intérêts (8)	En capital
Pays de Meaux Habitat	2010	X		Caisse des Dépôts et Consignations	591 575,40	456 141,22	28,27	A	V	Livret A - 0,20%	1,050	V	Livret A - 0,20%	2,800	A-1	EUR	12 771,95	4 663,19
Pays de Meaux Habitat	2015	X		Caisse des Dépôts et Consignations	141 946,00	126 025,30	41,44	A	V	Livret A - 0,20%	0,800	V	Livret A - 0,20%	2,800	A-1	EUR	3 528,71	86,38
Pays de Meaux Habitat	2017	X		Caisse des Dépôts et Consignations	1 634 874,71	1 209 598,32	15,59	A	V	Livret A + 1,02%	1,770	V	Livret A + 1,02%	4,020	A-1	EUR	48 625,85	48 041,50
Pays de Meaux Habitat	2019	X		Caisse des Dépôts et Consignations	298 169,86	294 374,55	57,37	A	V	Livret A + 1,04%	1,790	V	Livret A + 1,04%	4,040	A-1	EUR	11 892,73	144,49
Pays de Meaux Habitat	2008	X		Caisse des Dépôts et Consignations	2 650 615,00	1 649 209,65	24,35	A	V	Livret A + 0,45%	3,950	V	Livret A + 0,45%	3,450	A-1	EUR	56 897,73	42 454,93
Pays de Meaux Habitat	2004	X		Caisse des Dépôts et Consignations	2 983 847,00	1 577 898,45	15,84	A	V	Livret A + 0,25%	2,500	V	Livret A + 0,25%	3,250	A-1	EUR	51 281,70	66 273,66
Pays de Meaux Habitat	2011	X		Caisse des Dépôts et Consignations	294 412,30	251 484,86	39,11	A	V	Livret A + 0,60%	2,350	V	Livret A + 0,60%	3,600	A-1	EUR	9 053,45	832,62
Pays de Meaux Habitat	2015	X		Caisse des Dépôts et Consignations	465 633,00	397 922,61	31,44	A	V	Livret A - 0,20%	0,800	V	Livret A - 0,20%	2,800	A-1	EUR	11 141,83	3 282,82
Pays de Meaux Habitat	2014	X		Caisse des Dépôts et Consignations	716 395,00	569 841,04	30,52	A	V	Livret A - 0,20%	1,050	V	Livret A - 0,20%	2,800	A-1	EUR	15 955,55	6 050,20
Pays de Meaux Habitat	2010	X		Caisse des Dépôts et Consignations	73 578,22	61 022,76	38,19	A	V	Livret A - 0,20%	1,050	V	Livret A - 0,20%	2,800	A-1	EUR	1 708,64	72,25
Pays de Meaux Habitat	2010	X		Caisse des Dépôts et Consignations	279 132,64	240 409,07	38,27	A	V	Livret A + 0,60%	1,850	V	Livret A + 0,60%	3,600	A-1	EUR	8 137,00	0,00
Pays de Meaux Habitat	2021	X		Caisse des Dépôts et Consignations	1 814 261,00	1 814 261,00	37,94	A	V	Livret A + 0,60%	1,100	V	Livret A + 0,60%	3,600	A-1	EUR	65 313,40	23 045,03
Pays de Meaux Habitat	2022	X		Caisse des Dépôts et Consignations	1 027 923,00	1 027 923,00	48,12	A	V	Livret A + 1,01%	1,510	V	Livret A + 1,01%	4,010	A-1	EUR	41 219,71	0,00
Pays de Meaux Habitat	2010	X		Caisse des Dépôts et Consignations	2 453 521,70	1 934 814,85	28,18	A	V	Livret A + 0,25%	1,500	V	Livret A + 0,25%	3,250	A-1	EUR	62 881,48	15 975,86

Désignation du bénéficiaire	Année de mobilisation et profil d'amortissement de l'emprunt (1)		Objet de l'emprunt garanti	Organisme prêteur ou chef de file	Montant initial	Capital restant dû au 01/01/N	Durée résiduelle	Périodicité des remboursements (2)	Taux initial			Taux à la date de vote du budget (6)			Catégorie d'emprunt (7)	Indices ou devises pouvant modifier l'emprunt	Annuité garantie au cours de l'exercice	
	Année	Profil							Taux (3)	Index (4)	Taux actuariel (5)	Taux (3)	Index (4)	Niveau de taux			En intérêts (8)	En capital
Pays de Meaux Habitat	2022	X	Caisse des Dépôts et Consignations	1 161 023,00	1 161 023,00	48,12	A	V	Livret A + 0,60%	1,100	V	Livret A + 0,60%	3,600	A-1	EUR	41 796,83	0,00	
Pays de Meaux Habitat	2019	X	Caisse des Dépôts et Consignations	1 986 504,54	1 801 928,82	21,76	A	V	Livret A + 0,60%	1,350	V	Livret A + 0,60%	3,600	A-1	EUR	64 869,44	49 727,20	
Pays de Meaux Habitat	2016	X	Caisse des Dépôts et Consignations	848 923,00	784 105,97	42,19	A	V	Livret A + 0,60%	1,350	V	Livret A + 0,60%	3,600	A-1	EUR	24 692,67	0,00	
Pays de Meaux Habitat	2021	X	Caisse des Dépôts et Consignations	433 281,00	433 281,00	57,96	A	V	Livret A + 0,11%	0,610	V	Livret A + 0,11%	3,110	A-1	EUR	13 475,04	2 745,49	
Pays de Meaux Habitat	2022	X	Caisse des Dépôts et Consignations	581 651,50	581 651,50	19,10	A	V	Livret A + 0,60%	1,600	V	Livret A + 0,60%	3,600	A-1	EUR	20 939,46	29 082,58	
Pays de Meaux Habitat	2011	X	Caisse des Dépôts et Consignations	455 607,00	101 690,76	2,84	A	F	Taux fixe à 1,90%	1,900	F	Taux fixe à 1,90%	1,900	A-1	EUR	1 932,12	33 260,99	
Pays de Meaux Habitat	2022	X	Caisse des Dépôts et Consignations	1 249 598,15	1 249 598,15	19,01	A	V	Livret A + 0,60%	1,100	V	Livret A + 0,60%	3,600	A-1	EUR	32 489,55	0,00	
Pays de Meaux Habitat	2022	X	Caisse des Dépôts et Consignations	3 408 477,00	3 408 477,00	38,11	A	V	Livret A + 0,60%	1,100	V	Livret A + 0,60%	3,600	A-1	EUR	122 705,17	0,00	
Pays de Meaux Habitat	2017	X	Caisse des Dépôts et Consignations	3 643 894,84	2 245 229,43	10,76	A	V	Livret A + 1,02%	1,770	V	Livret A + 1,02%	4,020	A-1	EUR	90 258,22	157 984,84	
Pays de Meaux Habitat	2017	X	Caisse des Dépôts et Consignations	634 255,00	587 258,17	44,03	A	V	Livret A - 0,20%	0,550	V	Livret A - 0,20%	2,800	A-1	EUR	10 570,65	4 380,30	
Pays de Meaux Habitat	2008	X	Caisse des Dépôts et Consignations	307 878,00	209 897,17	34,35	A	V	Livret A + 0,45%	3,950	V	Livret A + 0,45%	3,450	A-1	EUR	7 241,45	3 155,77	
Pays de Meaux Habitat	2010	X	Caisse des Dépôts et Consignations	270 186,76	229 040,93	38,19	A	V	Livret A + 0,25%	1,500	V	Livret A + 0,25%	3,250	A-1	EUR	7 273,53	0,00	
Pays de Meaux Habitat	2005	X	Caisse des Dépôts et Consignations	2 273 452,00	1 262 304,94	16,59	A	V	Livret A + 0,25%	2,500	V	Livret A + 0,25%	3,250	A-1	EUR	41 024,91	48 315,13	
Pays de Meaux Habitat	2007	X	Caisse des Dépôts et Consignations	6 987,00	5 293,23	33,35	A	V	Livret A	2,750	V	Livret A	3,000	A-1	EUR	158,80	66,91	

Désignation du bénéficiaire	Année de mobilisation et profil d'amortissement de l'emprunt (1)		Objet de l'emprunt garanti	Organisme prêteur ou chef de file	Montant initial	Capital restant dû au 01/01/N	Durée résiduelle	Périodicité des remboursements (2)	Taux initial			Taux à la date de vote du budget (6)			Catégorie d'emprunt (7)	Indices ou devises pouvant modifier l'emprunt	Annuité garantie au cours de l'exercice	
	Année	Profil							Taux (3)	Index (4)	Taux actuariel (5)	Taux (3)	Index (4)	Niveau de taux			En intérêts (8)	En capital
Pays de Meaux Habitat	2023	X		Caisse des Dépôts et Consignations	1 771 718,00	1 771 718,00	39,19	A	V	Livret A - 0,20%	2,800	V	Livret A - 0,20%	2,800	A-1	EUR	26 562,99	0,00
Pays de Meaux Habitat	2023	X		Caisse des Dépôts et Consignations	699 404,00	699 404,00	59,20	A	V	Livret A + 1,11%	4,110	V	Livret A + 1,11%	4,110	A-1	EUR	15 346,71	0,00
Pays de Meaux Habitat	2007	X		Caisse des Dépôts et Consignations	350 010,56	280 635,98	35,35	A	V	Livret A + 0,65%	3,400	V	Livret A + 0,65%	3,650	A-1	EUR	10 243,21	2 486,34
Pays de Meaux Habitat	2009	X		Caisse des Dépôts et Consignations	1 296 638,00	861 211,41	19,59	A	V	Livret A + 0,60%	2,350	V	Livret A + 0,60%	3,600	A-1	EUR	31 003,61	24 126,07
Pays de Meaux Habitat	2022	X		Caisse des Dépôts et Consignations	737 717,00	737 717,00	38,11	A	V	Livret A + 1,01%	1,510	V	Livret A + 1,01%	4,010	A-1	EUR	29 582,45	0,00
Pays de Meaux Habitat	2006	X		Caisse des Dépôts et Consignations	112 287,00	70 889,79	17,59	A	V	Livret A + 0,50%	2,750	V	Livret A + 0,50%	3,500	A-1	EUR	2 481,14	2 406,78
Pays de Meaux Habitat	2022	X		Caisse des Dépôts et Consignations	4 356 056,95	4 199 910,54	33,11	A	V	Livret A + 0,60%	1,100	V	Livret A + 0,60%	3,600	A-1	EUR	140 940,13	0,00
Pays de Meaux Habitat	2022	X		Caisse des Dépôts et Consignations	4 575 767,25	4 380 497,63	25,93	A	V	Livret A + 0,60%	1,100	V	Livret A + 0,60%	3,600	A-1	EUR	157 697,91	30 143,29
Pays de Meaux Habitat	2015	X		Caisse des Dépôts et Consignations	367 729,00	326 484,44	41,44	A	V	Livret A - 0,20%	0,800	V	Livret A - 0,20%	2,800	A-1	EUR	9 141,56	223,78
Pays de Meaux Habitat	2011	X		Caisse des Dépôts et Consignations	53 274,57	44 025,91	39,11	A	V	Livret A - 0,20%	1,550	V	Livret A - 0,20%	2,800	A-1	EUR	1 232,73	270,68
Pays de Meaux Habitat	2019	X		Caisse des Dépôts et Consignations	15 800 000,00	14 494 715,32	30,94	A	V	Livret A + 0,61%	1,360	V	Livret A + 0,61%	3,610	A-1	EUR	523 259,22	65 697,52
Pays de Meaux Habitat	2022	X		Caisse des Dépôts et Consignations	66 079,48	64 259,20	32,61	A	V	Livret A + 0,65%	1,150	V	Livret A + 0,65%	3,650	A-1	EUR	2 233,42	0,00
Pays de Meaux Habitat	2014	X		Caisse des Dépôts et Consignations	265 411,00	223 304,54	40,53	A	V	Livret A - 0,20%	1,050	V	Livret A - 0,20%	2,800	A-1	EUR	6 252,52	594,81
Pays de Meaux Habitat	2022	X		Caisse des Dépôts et Consignations	778 925,52	751 380,46	23,02	A	F	Taux fixe à 1,01%	1,010	F	Taux fixe à 1,01%	1,010	A-1	EUR	7 588,94	27 823,27

Désignation du bénéficiaire	Année de mobilisation et profil d'amortissement de l'emprunt (1)		Objet de l'emprunt garanti	Organisme prêteur ou chef de file	Montant initial	Capital restant dû au 01/01/N	Durée résiduelle	Périodicité des remboursements (2)	Taux initial			Taux à la date de vote du budget (6)			Catégorie d'emprunt (7)	Indices ou devises pouvant modifier l'emprunt	Annuité garantie au cours de l'exercice	
	Année	Profil							Taux (3)	Index (4)	Taux actuariel (5)	Taux (3)	Index (4)	Niveau de taux			En intérêts (8)	En capital
Pays de Meaux Habitat	2022	X		Caisse des Dépôts et Consignations	3 058 437,88	2 943 867,06	32,19	A	V	Livret A + 0,60%	1,100	V	Livret A + 0,60%	3,600	A-1	EUR	101 491,15	0,00
Pays de Meaux Habitat	2010	X		Caisse des Dépôts et Consignations	467 366,00	377 126,36	36,86	A	V	Livret A - 0,20%	1,550	V	Livret A - 0,20%	2,800	A-1	EUR	10 559,54	3 076,12
Pays de Meaux Habitat	2017	X		Caisse des Dépôts et Consignations	6 082 242,00	5 582 625,69	34,02	A	V	Livret A + 0,60%	1,350	V	Livret A + 0,60%	3,600	A-1	EUR	145 148,27	58 530,65
Pays de Meaux Habitat	2017	X		Caisse des Dépôts et Consignations	1 640 014,00	1 483 979,62	34,02	A	V	Livret A - 0,20%	0,550	V	Livret A - 0,20%	2,800	A-1	EUR	26 711,63	20 596,61
Pays de Meaux Habitat	2008	X		Caisse des Dépôts et Consignations	23 280,00	15 458,77	34,35	A	V	Livret A - 0,20%	3,300	V	Livret A - 0,20%	2,800	A-1	EUR	432,85	264,39
Pays de Meaux Habitat	2022	X		Caisse des Dépôts et Consignations	66 015,29	63 680,79	23,02	A	F	Taux fixe à 1,01%	1,010	F	Taux fixe à 1,01%	1,010	A-1	EUR	643,18	2 358,07
Pays de Meaux Habitat	2016	X		Caisse des Dépôts et Consignations	1 034 193,00	910 216,57	32,19	A	V	Livret A - 0,20%	0,550	V	Livret A - 0,20%	2,800	A-1	EUR	25 486,06	5 427,21
Pays de Meaux Habitat	2020	P		Rivage Investment	9 267 290,06	8 755 170,50	20,18	A	F	Taux fixe à 4,93%	5,012	F	Taux fixe à 4,93%	4,930	A-1	EUR	438 823,74	195 144,01
Pays de Meaux Habitat	2014	X		Caisse des Dépôts et Consignations	725 791,00	651 416,53	40,61	A	V	Livret A + 0,60%	1,850	V	Livret A + 0,60%	3,600	A-1	EUR	23 199,98	0,00
Pays de Meaux Habitat	2014	X		Caisse des Dépôts et Consignations	577 407,00	483 395,45	30,60	A	V	Livret A - 0,20%	1,050	V	Livret A - 0,20%	2,800	A-1	EUR	13 535,07	5 132,38
Pays de Meaux Habitat	2020	P		Rivage Investment	3 195 617,26	3 019 024,31	20,18	A	F	Taux fixe à 4,93%	5,012	F	Taux fixe à 4,93%	4,930	A-1	EUR	151 318,53	67 291,04
Pays de Meaux Habitat	2001	X		Caisse des Dépôts et Consignations	226 767,00	86 011,56	9,92	A	V	Livret A	3,000	V	Livret A	3,000	A-1	EUR	2 580,35	7 290,02
Pays de Meaux Habitat	2022	X		Caisse des Dépôts et Consignations	23 572,61	21 562,17	8,57	A	V	Livret A + 1,30%	2,300	V	Livret A + 1,30%	4,300	A-1	EUR	927,17	1 904,81
Pays de Meaux Habitat	2022	X		Caisse des Dépôts et Consignations	4 930 757,37	4 746 048,38	32,19	A	V	Livret A + 0,60%	1,100	V	Livret A + 0,60%	3,600	A-1	EUR	163 622,17	0,00
Pays de Meaux Habitat	2008	X		Caisse des Dépôts et Consignations	7 965,00	5 500,67	34,35	A	V	Livret A + 0,80%	4,300	V	Livret A + 0,80%	3,800	A-1	EUR	209,03	77,04

Désignation du bénéficiaire	Année de mobilisation et profil d'amortissement de l'emprunt (1)		Objet de l'emprunt garanti	Organisme prêteur ou chef de file	Montant initial	Capital restant dû au 01/01/N	Durée résiduelle	Périodicité des remboursements (2)	Taux initial			Taux à la date de vote du budget (6)			Catégorie d'emprunt (7)	Indices ou devises pouvant modifier l'emprunt	Annuité garantie au cours de l'exercice	
	Année	Profil							Taux (3)	Index (4)	Taux actuariel (5)	Taux (3)	Index (4)	Niveau de taux			En intérêts (8)	En capital
Pays de Meaux Habitat	2004	X		Caisse des Dépôts et Consignations	553 847,00	170 408,29	5,09	A	V	Livret A + 0,25%	2,500	V	Livret A + 0,25%	3,250	A-1	EUR	5 538,27	25 249,49
Pays de Meaux Habitat	2020	P		Rivage Investment	12 261 201,55	11 583 635,50	20,18	A	F	Taux fixe à 4,93%	5,012	F	Taux fixe à 4,93%	4,930	A-1	EUR	580 591,12	258 187,67
Pays de Meaux Habitat	2006	X		Caisse des Dépôts et Consignations	11 439,00	8 527,13	32,61	A	V	Livret A + 0,50%	2,750	V	Livret A + 0,50%	3,500	A-1	EUR	298,45	74,35
Pays de Meaux Habitat	2022	P		Caisse d'Epargne Ile de France	516 753,00	459 259,66	13,02	T	F	Taux fixe à 0,71%	0,710	F	Taux fixe à 0,71%	0,710	A-1	EUR	3 172,55	33 175,21
Pays de Meaux Habitat	2010	X		Caisse des Dépôts et Consignations	67 203,72	55 736,01	38,27	A	V	Livret A - 0,20%	1,050	V	Livret A - 0,20%	2,800	A-1	EUR	1 560,61	65,99
Pays de Meaux Habitat	2022	X		Caisse des Dépôts et Consignations	3 476 545,67	3 476 545,67	19,01	A	V	Livret A + 0,60%	1,100	V	Livret A + 0,60%	3,600	A-1	EUR	90 390,19	0,00
Pays de Meaux Habitat	2022	X		Caisse des Dépôts et Consignations	2 382 967,16	2 307 794,95	30,60	A	V	Livret A + 0,60%	1,100	V	Livret A + 0,60%	3,600	A-1	EUR	83 080,62	1 127,96
Pays de Meaux Habitat	2017	X		Caisse des Dépôts et Consignations	215 500,00	199 659,62	43,12	A	V	Livret A - 0,20%	0,550	V	Livret A - 0,20%	2,800	A-1	EUR	5 235,91	0,00
Pays de Meaux Habitat	2022	X		Caisse des Dépôts et Consignations	1 450 499,00	1 450 499,00	38,11	A	V	Livret A - 0,20%	0,300	V	Livret A - 0,20%	2,800	A-1	EUR	40 613,97	0,00
Pays de Meaux Habitat	2019	X		Caisse des Dépôts et Consignations	552 008,90	489 973,61	21,76	A	F	Taux fixe à 0,59%	0,590	F	Taux fixe à 0,59%	0,590	A-1	EUR	2 890,84	20 922,92
Pays de Meaux Habitat	2019	X		Caisse des Dépôts et Consignations	2 147 920,35	2 085 163,65	37,36	A	V	Livret A + 1,04%	1,790	V	Livret A + 1,04%	4,040	A-1	EUR	84 240,61	16 647,14
Plurial Novilia	2020	X		Caisse des Dépôts et Consignations	604 045,44	551 131,49	32,61	A	V	Livret A + 0,93%	1,680	V	Livret A + 0,93%	3,930	A-1	EUR	21 659,47	2 705,54
Plurial Novilia	2020	X		Caisse des Dépôts et Consignations	301 761,06	276 541,07	32,69	A	V	Livret A + 0,93%	1,680	V	Livret A + 0,93%	3,930	A-1	EUR	10 868,06	1 058,88
Plurial Novilia	2020	X		Caisse des Dépôts et Consignations	608 498,46	557 642,55	32,69	A	V	Livret A + 0,93%	1,680	V	Livret A + 0,93%	3,930	A-1	EUR	21 915,35	2 135,21

Désignation du bénéficiaire	Année de mobilisation et profil d'amortissement de l'emprunt (1)		Objet de l'emprunt garanti	Organisme prêteur ou chef de file	Montant initial	Capital restant dû au 01/01/N	Durée résiduelle	Périodicité des remboursements (2)	Taux initial			Taux à la date de vote du budget (6)			Catégorie d'emprunt (7)	Indices ou devises pouvant modifier l'emprunt	Annuité garantie au cours de l'exercice	
	Année	Profil							Taux (3)	Index (4)	Taux actuariel (5)	Taux (3)	Index (4)	Niveau de taux			En intérêts (8)	En capital
Plurial Novilia	2014	X		Caisse des Dépôts et Consignations	873 131,58	781 670,82	42,61	A	V	Livret A + 1,11%	2,360	V	Livret A + 1,11%	4,110	A-1	EUR	29 630,51	0,00
Plurial Novilia	2016	P		Crédit Foncier	3 447 480,29	3 055 632,39	30,26	A	V	Livret A + 1,11%	1,860	V	Livret A + 1,11%	4,110	A-1	EUR	125 586,49	62 562,66
Plurial Novilia	2020	X		Caisse des Dépôts et Consignations	1 321 446,29	1 203 607,76	32,61	A	V	Livret A + 0,93%	1,680	V	Livret A + 0,93%	3,930	A-1	EUR	47 301,78	6 418,31
Plurial Novilia	2014	X		Caisse des Dépôts et Consignations	522 353,57	472 994,04	42,70	A	V	Livret A + 1,11%	2,110	V	Livret A + 1,11%	4,110	A-1	EUR	17 172,37	0,00
SA Hlm Pierres et Lumières	2011	X		Caisse des Dépôts et Consignations	2 523 311,00	2 118 361,39	39,52	A	V	Livret A + 1,16%	3,160	V	Livret A + 1,16%	4,160	A-1	EUR	87 761,57	0,00
SA Hlm Pierres et Lumières	2022	X		Caisse des Dépôts et Consignations	708 557,38	672 059,24	18,01	T	V	Livret A + 0,95%	1,450	V	Livret A + 0,95%	3,950	A-1	EUR	25 949,56	14 918,40
SA Hlm Pierres et Lumières	2022	X		Caisse des Dépôts et Consignations	664 190,68	657 624,57	37,86	T	V	Livret A + 1,00%	1,500	V	Livret A + 1,00%	4,000	A-1	EUR	21 301,91	0,00
SA Hlm Pierres et Lumières	2011	P		Dexia	753 282,00	643 715,97	37,86	T	F	Taux fixe à 2,36%	2,360	F	Taux fixe à 2,36%	2,360	A-1	EUR	15 098,31	10 604,43
SA Hlm Pierres et Lumières	2011	P		Dexia	955 762,00	651 951,12	17,85	T	F	Taux fixe à 2,36%	2,360	F	Taux fixe à 2,36%	2,360	A-1	EUR	15 128,36	29 245,13
SA Hlm l'Effort Remois	2014	P		Crédit Foncier	1 177 082,00	1 067 233,08	40,27	A	V	Livret A + 1,11%	2,360	V	Livret A + 1,11%	4,110	A-1	EUR	43 863,28	14 016,37
SAIEM de Meaux	2016	C		Crédit Foncier	5 588 970,61	3 738 782,24	12,09	A	V	Livret A + 1,55%	2,300	V	Livret A + 1,55%	4,550	A-1	EUR	132 726,77	272 863,29
SAIEM de Meaux	2016	P		Crédit Foncier	4 873 645,73	3 331 041,41	12,34	A	V	Livret A + 1,55%	2,300	V	Livret A + 1,55%	4,550	A-1	EUR	151 562,38	233 615,25
SCCV Foch Réesidence	2010	P		Crédit Agricole Brie Picardie	2 700 000,00	1 762 506,04	16,77	A	V	Euribor 12m + 1,00%, flooré à 0,00%	2,502	V	Euribor 12m + 1,00%, flooré à 0,00%	4,991	A-1	EUR	93 392,85	84 969,74
Trois Moulins Habitat SA	2017	X		Caisse des Dépôts et Consignations	2 104 726,00	1 964 311,69	34,02	A	V	Livret A - 0,20%	0,550	V	Livret A - 0,20%	2,800	A-1	EUR	35 357,61	35 132,28
Trois Moulins Habitat SA	2015	X		Caisse des Dépôts et Consignations	140 013,00	122 496,68	42,44	A	V	Livret A - 0,20%	0,550	V	Livret A - 0,20%	2,800	A-1	EUR	3 429,91	1 505,19

Désignation du bénéficiaire	Année de mobilisation et profil d'amortissement de l'emprunt (1)		Objet de l'emprunt garanti	Organisme prêteur ou chef de file	Montant initial	Capital restant dû au 01/01/N	Durée résiduelle	Périodicité des remboursements (2)	Taux initial			Taux à la date de vote du budget (6)			Catégorie d'emprunt (7)	Indices ou devises pouvant modifier l'emprunt	Annuité garantie au cours de l'exercice	
	Année	Profil							Taux (3)	Index (4)	Taux actuariel (5)	Taux (3)	Index (4)	Niveau de taux			En intérêts (8)	En capital
Trois Moulins Habitat SA	2019	X		Caisse des Dépôts et Consignations	867 854,00	850 264,47	55,79	A	V	Livret A - 0,20%	0,550	V	Livret A - 0,20%	2,800	A-1	EUR	23 807,41	3 415,60
Trois Moulins Habitat SA	2015	X		Caisse des Dépôts et Consignations	3 728 699,00	3 208 228,87	32,44	A	V	Livret A + 0,60%	1,600	V	Livret A + 0,60%	3,600	A-1	EUR	115 496,24	12 873,05
Trois Moulins Habitat SA	2019	X		Caisse des Dépôts et Consignations	1 982 380,00	1 906 221,81	35,77	A	V	Livret A - 0,20%	0,550	V	Livret A - 0,20%	2,800	A-1	EUR	53 374,21	25 313,13
Trois Moulins Habitat SA	2017	X		Caisse des Dépôts et Consignations	201 946,00	191 837,71	44,03	A	V	Livret A - 0,20%	0,550	V	Livret A - 0,20%	2,800	A-1	EUR	3 453,08	2 225,42
Trois Moulins Habitat SA	2015	X		Caisse des Dépôts et Consignations	2 867 853,00	2 569 674,32	42,44	A	V	Livret A + 0,60%	1,600	V	Livret A + 0,60%	3,600	A-1	EUR	84 750,82	0,00
Trois Moulins Habitat SA	2015	X		Caisse des Dépôts et Consignations	723 773,00	648 520,30	42,44	A	V	Livret A + 0,60%	1,350	V	Livret A + 0,60%	3,600	A-1	EUR	23 346,73	6 529,05
Trois Moulins Habitat SA	2017	X		Caisse des Dépôts et Consignations	469 578,00	449 985,94	44,03	A	V	Livret A + 1,11%	1,860	V	Livret A + 1,11%	4,110	A-1	EUR	13 994,56	4 715,68
Trois Moulins Habitat SA	2015	X		Caisse des Dépôts et Consignations	670 091,00	562 494,26	32,44	A	V	Livret A - 0,20%	0,550	V	Livret A - 0,20%	2,800	A-1	EUR	15 749,84	10 587,73
Trois Moulins Habitat SA	2012	X		Caisse des Dépôts et Consignations	1 670 044,62	318 399,45	4,35	T	V	Livret A + 1,20%	3,450	V	Livret A + 1,20%	4,200	A-1	EUR	12 172,80	64 790,94
Trois Moulins Habitat SA	2015	X		Caisse des Dépôts et Consignations	711 810,00	622 759,14	42,44	A	V	Livret A - 0,20%	0,800	V	Livret A - 0,20%	2,800	A-1	EUR	17 437,26	77,12
Trois Moulins Habitat SA	2015	X		Caisse des Dépôts et Consignations	925 475,00	776 871,16	32,44	A	V	Livret A - 0,20%	0,800	V	Livret A - 0,20%	2,800	A-1	EUR	21 752,39	5 660,03
Trois Moulins Habitat SA	2015	X		Caisse des Dépôts et Consignations	3 463 929,00	2 980 416,79	32,44	A	V	Livret A + 0,60%	1,350	V	Livret A + 0,60%	3,600	A-1	EUR	107 295,00	48 490,25
Trois Moulins Habitat SA	2023	X		Caisse des Dépôts et Consignations	364 213,89	364 213,89	44,03	A	V	Livret A + 0,60%	2,600	V	Livret A + 0,60%	3,600	A-1	EUR	9 469,56	3 158,24
Trois Moulins Habitat SA	2017	X		Caisse des Dépôts et Consignations	383 495,00	361 296,75	34,02	A	V	Livret A + 1,11%	1,860	V	Livret A + 1,11%	4,110	A-1	EUR	11 236,33	5 849,29

Désignation du bénéficiaire	Année de mobilisation et profil d'amortissement de l'emprunt (1)		Objet de l'emprunt garanti	Organisme prêteur ou chef de file	Montant initial	Capital restant dû au 01/01/N	Durée résiduelle	Périodicité des remboursements (2)	Taux initial			Taux à la date de vote du budget (6)			Catégorie d'emprunt (7)	Indices ou devises pouvant modifier l'emprunt	Annuité garantie au cours de l'exercice	
	Année	Profil							Taux (3)	Index (4)	Taux actuariel (5)	Taux (3)	Index (4)	Niveau de taux			En intérêts (8)	En capital
Trois Moulins Habitat SA	2017	X		Caisse des Dépôts et Consignations	611 248,00	575 866,46	34,02	A	V	Livret A + 1,11%	1,860	V	Livret A + 1,11%	4,110	A-1	EUR	17 909,45	9 323,11
Trois Moulins Habitat SA	2023	X		Caisse des Dépôts et Consignations	3 266 310,34	3 266 310,34	34,02	A	V	Livret A + 0,60%	2,600	V	Livret A + 0,60%	3,600	A-1	EUR	84 924,07	48 240,11
TOTAL GENERAL					345 420 269,77	292 314 895,38											9 677 648,47	6 128 603,90

- (1) Indiquer C pour amortissement constant, P pour amortissement progressif, F pour in fine, X pour autres (à préciser).
- (2) Indiquer la périodicité des remboursements A : annuelle ; B : bimestrielle ; T : trimestrielle ; X : autre.
- (3) Type de taux d'intérêt : F : fixe ; V : variable simple ; C : complexe ; R : préfixé (c'est-à-dire un taux variable qui n'est pas seulement défini comme la simple addition d'un taux usuel de référence et d'une marge exprimée en point de pourcentage).
- (4) Indiquer le type d'index (ex. EURIBOR 3 mois ...).
- (5) Taux annuel, tous frais compris.
- (6) Taux hors opération de couverture. Pour les emprunts à taux variable, indiquer le niveau à la date de vote du budget.
- (7) Catégorie d'emprunt hors opération de couverture. Exemple A-1 (cf. la classification des emprunts suivant la typologie de la circulaire IOCB1015077C du 25 juin 2010 sur les produits financiers offerts aux collectivités territoriales).
- (8) Il s'agit des intérêts dus au titre du contrat initial et comptabilisés à l'article 66111 « Intérêts réglés à l'échéance » (intérêts décaissés).

IV – ANNEXES	IV
ANNEXES PATRIMONIALES – ENGAGEMENTS HORS BILAN	B7.4

CALCUL DU RATIO D'ENDETTEMENT RELATIF AUX GARANTIES D'EMPRUNT

Calcul du ratio (1)	Valeur en euros	
Total des annuités déjà garanties à échoir dans l'exercice (2)	A	146 141,57
Total des premières annuités entières des nouvelles garanties de l'exercice (2)	B	0,00
Annuité nette de la dette de l'exercice (3)	C	7 233 079,44
Provisions pour garanties d'emprunts	D	0,00
Total des annuités d'emprunts garantis de l'exercice	I = A + B + C - D	7 379 221,01
Recettes réelles de fonctionnement	II	97 393 721,00
Part des garanties d'emprunt accordées au titre de l'exercice en % (4)	I / II	7,58

(1) Ratio défini aux articles L. 4253-1 ou L. 3231-4 ou L. 2252-1 du CGCT, conformément aux dispositions législatives applicables à la collectivité.

(2) Hors opérations visées par l'article L. 4253-2 ou L. 3231-4-4 ou L. 2252-2 du CGCT, conformément aux dispositions législatives applicables à la collectivité.

(3) Cf. définition de l'article D. 1511-30 du CGCT.

(4) Les garanties d'emprunt accordées au titre d'un exercice ne doivent pas représenter plus de 50 % des recettes réelles de fonctionnement de ce même exercice.

IV – ANNEXES	IV
ANNEXES PATRIMONIALES – ENGAGEMENTS HORS BILAN	B7.5

ETAT DES CONTRATS DE CREDIT-BAIL RESTANT A COURIR (MOBILIER ET IMMOBILIER)

Type et nature du bien ayant fait l'objet du contrat	Exer- cice d'ori- gine du con- trat	Désignation du crédit bailleur	Durée du contrat (en mois)	Montant de la redevance de l'exercice	Montant de la redevance sur la totalité du contrat	Montant des redevances restant à courir					
						N+1	N+2	N+3	N+4	Cumul restant (exercice N+5 et suivants)	Total (1)
Crédits-bails mobiliers					0,00	0,00	0,00	0,00	0,00	0,00	0,00
Crédits-bails immobiliers				0,00	0,00	0,00	0,00	0,00	0,00	0,00	0,00
Total				0,00	0,00	0,00	0,00	0,00	0,00	0,00	0,00

(1) Total = (N+1, N+2, N+3, N+4) + cumul restant.

IV – ANNEXES	IV
ANNEXES PATRIMONIALES – ENGAGEMENTS HORS BILAN	B7.6

ETAT DES MARCHES DE PARTENARIAT PUBLIC-PRIVE

Libellé du contrat	Année de signature du marché	Organismes cocontractants	Nature des prestations prévues par le marché	Durée du marché (en mois)	Date fin de marché	Date mise en service équipement	Montant total prévu au titre du marché (TTC)	Annuité versée sur l'exercice	Montant de la rémunération du cocontractant restant à verser pour la durée restante du marché de partenariat (1)				
									Part investissement		Part fonctionnement II	Part financement III	TOTAL I + II + III
									Part totale (2)	Dont part nette (3) I			
TOTAL				0			0,00	0,00	0,00	0,00	0,00	0,00	0,00

(1) Montant de la rémunération restant à verser au 31/12/N.

(2) Montant total de la rémunération relative à l'investissement restant à verser au 31/12/N.

(3) Montant inscrit à la colonne précédente déduction faite des participations d'autres collectivités publiques.

IV – ANNEXES	IV
ANNEXES PATRIMONIALES – ENGAGEMENTS HORS BILAN	B7.7

ETAT DES RECETTES GREVEES D'UNE AFFECTATION SPECIALE

Tableau récapitulatif des recettes grevées d'une affectation spéciale

Libellé (1)	Restes à employer au 01/01/N	Montant recettes	Montant dépenses	Restes à employer au 31/12/N
Total	0,00	0,00	0,00	0,00

(1) Par exemple, taxe d'aménagement, taxe de séjour, FEDER, dons et legs grevés d'une affectation, toutes recettes grevées d'une affectation spéciale et non ventilables ou recettes ventilables mais pour lesquelles la collectivité souhaite un niveau de détail plus fin que dans la présentation croisée.

(2) Ouvrir un tableau par recette grevée d'une affectation spéciale et reproduire le tableau autant de fois que nécessaire pour décrire l'ensemble des recettes grevées d'une affectation spéciale.

(3) Reste à employer au 31/12/N = reste à employer au 01/01/N + total recettes de l'exercice – total dépenses de l'exercice.

IV – ANNEXES	IV
ANNEXES PATRIMONIALES – ENGAGEMENTS HORS BILAN	B7.8

ETAT DES AUTRES ENGAGEMENTS DONNES

Année d'origine	Nature de l'engagement	Organisme bénéficiaire	Durée en années	Périodicité	Dettes en capital à l'origine	Dettes en capital au 1/1/N	Annuité à verser au cours de l'exercice
TOTAL					0,00	0,00	0,00
	8017 Subventions à verser en annuités				0,00	0,00	0,00
	8018 Autres engagements donnés				0,00	0,00	0,00
	Au profit d'organismes publics				0,00	0,00	0,00
	Au profit d'organismes privés (1)				0,00	0,00	0,00
	Engagements liés à des délégations de service public				0,00	0,00	0,00
	Engagements liés à des opérations d'urbanisme et d'aménagement				0,00	0,00	0,00

(1) Concernant les garanties accordées à l'Agence France Locale (Article L.1611-3-2 du CGCT) :

- l' « Organisme bénéficiaire » de la garantie est toute personne titulaire d'un « titre éligible » émis ou créé par l'Agence France Locale ;
- la rubrique « Périodicité » n'est pas remplie car la garantie n'a pas de périodicité. La garantie est d'une durée totale indiquée à la colonne qui précède ;
- la colonne « Dette en capital à l'origine » correspond au montant total de la garantie accordée aux titulaires d'un titre éligible ;
- la colonne « Dette en capital au 1/1/N » correspond au montant résiduel de la garantie au 1/1/N ;
- la colonne « Annuité à verser au cours de l'exercice » n'est pas remplie car l'octroi de la garantie n'implique pas que des versements annuels aient lieu. Des versements ne seront effectués qu'en cas d'appel de la garantie.

IV – ANNEXES	IV
ANNEXES PATRIMONIALES – ENGAGEMENTS HORS BILAN	B7.9

ETAT DES AUTRES ENGAGEMENTS RECUS

Année d'origine	Nature de l'engagement	Organisme émetteur	Durée en années	Périodicité	Créance en capital à l'origine	Créance en capital au 01/01/N	Annuité à recevoir au cours de l'exercice
TOTAL					0,00	0,00	0,00
	8026	Redevance de crédit-bail restant à recevoir (crédit-bail immobilier)			0,00	0,00	0,00
	8027	Subventions à recevoir par annuités (annuités restant à recevoir)			0,00	0,00	0,00
	8028	Autres engagements reçus			0,00	0,00	0,00
		A l'exception de ceux reçus des entreprises			0,00	0,00	0,00
		Engagements reçus des entreprises			0,00	0,00	0,00

IV – ANNEXES

IV

ANNEXES PATRIMONIALES – SUBVENTIONS VERSEES

B8

SUBVENTIONS VERSEES DANS LE CADRE DU VOTE DU BUDGET

Article (1)	Subventions (2)	Objet (3)	Nom de l'organisme	Nature juridique de l'organisme	Montant de la subvention
INVESTISSEMENT (total)					0,00
FONCTIONNEMENT (total)					4 435 000,00
657362		ACTIVITE SOCIALE	CCAS	Etablissement de droit public	335 000,00
657362		ACTIVITE SOCIALE	REUSSITE EDUCATIVE	Etablissement de droit public	150 000,00
6573641		ACTIVITE CULTURELLE	THEATRE (total fonctionnement et investissement)	Commune	1 750 000,00
65748		ACTIVITE SOCIALE	RETRAITE SPORTIVE MARNE ET BRIE	Association	900,00
65748		ACTIVITE SOCIALE	CROIX ROUGE FRANCAISE	Association	10 000,00
65748		ACTIVITE SOCIALE	ASSOCIATION LE RELAIS	Association	29 700,00
65748		ACTIVITE SOCIALE	AWATOLE SOLIDARITE INTERNATIONALE	Association	3 800,00
65748		ACTIVITE SOCIALE	SECOURS POPULAIRE Français COMITE DE MEAUX	Association	36 000,00
65748		ACTIVITE SOCIALE	RELAYEURS FRANCO AFRICAINS	Association	2 500,00
65748		ACTIVITE SOCIALE	ASSOCIATION RESIDENTS DE TERFAUX	Association	550,00
65748		ACTIVITE SOCIALE	JEUNES AMIS DE BEAUVAL COLLINET PIERRIS	Association	500,00
65748		ACTIVITE SOCIALE	LES PETITS FRERES DES PAUVRES	Association	2 000,00
65748		ACTIVITE COMMERCE	ACHERER A MEAUX	Association	32 500,00
65748		ACTIVITE CULTURELLE	CERCLE GENEALOGIQUE DE LA BRIE	Association	800,00
65748		ACTIVITE CULTURELLE	LCD LAURIE CARAYON DANSE	Association	5 500,00
65748		ACTIVITE CULTURELLE	LES DONNEURS DE VOIX	Association	1 000,00
65748		ACTIVITE CULTURELLE	LES AMIS DU SPECTACLE HISTORIQUE MEAUX	Association	1 700,00
65748		ACTIVITE CULTURELLE	COMITE DE JUMELAGE DE LA VILLE DE MEAUX	Association	7 000,00
65748		ACTIVITE CULTURELLE	VALERAN DE HEMAN	Association	6 500,00
65748		ACTIVITE CULTURELLE	TROUPE VOCALE CITAREL	Association	1 000,00
65748		ACTIVITE CULTURELLE	THEATRE GERARD PHILIPPE	Association	69 000,00
65748		ACTIVITE CULTURELLE	LES AMIS DE LA CATHEDRALE DE MEAUX	Association	2 000,00
65748		ACTIVITE CULTURELLE	NEW ARTS	Association	2 500,00
65748		ACTIVITE CULTURELLE	HON DAOU	Association	200,00
65748		ACTIVITE CULTURELLE	MEAUX AVF ACCUEIL	Association	500,00
65748		ACTIVITE CULTURELLE	ACCORDÉON CLUB DE MEAUX	Association	200,00
65748		ACTIVITE CULTURELLE	TEMPS DANSE	Association	4 000,00
65748		ACTIVITE CULTURELLE	OFFICE CONCERTATION ANIMAT SOCIO-CULTURE	Association	65 000,00

Article (1)	Subventions (2)	Objet (3)	Nom de l'organisme	Nature juridique de l'organisme	Montant de la subvention
65748		ACTIVITE CULTURELLE	CONFRERIE DES COMPAGNONS DU BRIE DE MEAUX	Association	8 000,00
65748		ACTIVITE CITOYENNETE	COMITE ENTENTE DES ANCIENS COMBATTANTS	Association	2 000,00
65748		ACTIVITE ESPACES VERTS	JARDINS FAMILIAUX DU CHEMIN DU PATIS	Association	1 000,00
65748		ACTIVITE ESPACES VERTS	ANI MEAUX	Association	10 000,00
65748		SANTE	SCOTT AND CO	Association	1 000,00
65748		SANTE	A L'HOPITAL AVEC MAMAN	Association	800,00
65748		ACTIVITE SPORTIVE	AMICALE DES HOCHEYEURS DE MEAUX	Association	1 350,00
65748		ACTIVITE SPORTIVE	MODEL CLUB DE MEAUX	Association	2 900,00
65748		ACTIVITE SPORTIVE	FANTASTIK ARMADA	Association	26 700,00
65748		ACTIVITE SPORTIVE	ASSOCIATION SPORTIVE BAUDELAIRE	Association	850,00
65748		ACTIVITE SPORTIVE	ASSOCIATION SPORTIVE BEAUMARCHAIS	Association	1 500,00
65748		ACTIVITE SPORTIVE	ASSOCIATION SPORTIVE LYCEE PIERRE DE COUBERTIN	Association	1 600,00
65748		ACTIVITE SPORTIVE	ATHLETIQUE CLUB DU PAYS DE MEAUX	Association	39 000,00
65748		ACTIVITE SPORTIVE	CERCLE MIKAGE DE JUDO DE MEAUX	Association	2 400,00
65748		ACTIVITE SPORTIVE	CERCLE NAUTIQUE MEAUX AVIRON	Association	32 000,00
65748		ACTIVITE SPORTIVE	CLUB CANOE KAYAK CS MEAUX	Association	2 000,00
65748		ACTIVITE SPORTIVE	CLUB DE PLONGEE SUBAQUATIQUE DE MEAUX	Association	2 900,00
65748		ACTIVITE SPORTIVE	CLUB HIPPIQUE DE MEAUX	Association	35 000,00
65748		ACTIVITE SPORTIVE	CLUB SPORTIF DE MEAUX HANDICAPES ET MTI	Association	65 000,00
65748		ACTIVITE SPORTIVE	CLUB SPORTIF DE MEAUX FOOT ACADEMY	Association	169 000,00
65748		ACTIVITE SPORTIVE	CLUB SPORTIF MEAUX SECTION TENNIS DE TABLE	Association	24 000,00
65748		ACTIVITE SPORTIVE	CS MEAUX NATATION	Association	30 000,00
65748		ACTIVITE SPORTIVE	FEDERATION FRANCAISE GYMNASTIQUE	Association	35 000,00
65748		ACTIVITE SPORTIVE	JOYEUSE ESPERANCE	Association	800,00
65748		ACTIVITE SPORTIVE	LES TRITONS MELDOIS	Association	42 000,00
65748		ACTIVITE SPORTIVE	MEAUX CYCLO TOURISTE	Association	700,00
65748		ACTIVITE SPORTIVE	MEAUX ESCALADE	Association	5 000,00
65748		ACTIVITE SPORTIVE	MEAUX GYMNASTIQUE	Association	6 000,00
65748		ACTIVITE SPORTIVE	SECTION PECHE DES COMMUNAUX	Association	3 100,00
65748		ACTIVITE SPORTIVE	TWIRLING BATON DE MEAUX	Association	1 000,00
65748		ACTIVITE SPORTIVE	BRIDGE CLUB DE MEAUX	Association	3 000,00
65748		ENFANCE ET EDUCATION	ASSOCIATION FOCEL PINTEVILLE	Association	3 488,00

Article (1)	Subventions (2)	Objet (3)	Nom de l'organisme	Nature juridique de l'organisme	Montant de la subvention
65748		ENFANCE ET EDUCATION	ASSOCIATION DEUX ET DEUX ECOLE ELEMENTAIRE COMPAYRE 2	Association	11 520,00
65748		ENFANCE ET EDUCATION	ASSOCIATION CULTURELLE ET SPORTIVE COMPAYRE 1	Association	600,00
65748		ENFANCE ET EDUCATION	ASSOCIATION SCOLAIRE GROSSE PIERRE	Association	4 804,00
65748		ENFANCE ET EDUCATION	ASSOCIATION ECOLE ALFRED BINET	Association	2 140,00
65748		ENFANCE ET EDUCATION	ASSOCIATION ECOLE ELEMENTAIRE PUBLIQUE ALAIN 1	Association	3 944,50
65748		ENFANCE ET EDUCATION	ASSOCIATION ECOLE MATERNELLE JEAN DE LA FONTAINE	Association	2 113,92
65748		ENFANCE ET EDUCATION	ASSOCIATION ENSEIGNEMENT PRIMAIRE PAUL BERT	Association	11 613,74
65748		ENFANCE ET EDUCATION	ASSOCIATION ECOLE PRIMAIRE PUBLIQUE TRONCHON	Association	12 606,75
65748		ENFANCE ET EDUCATION	ASSOCIATION ECOLE MATERNELLE ALEMBERT	Association	841,00
65748		ENFANCE ET EDUCATION	ASSOCIATION ECOLE MATERNELLE PUBLIQUE JEANNE ALBRET	Association	626,00
65748		ENFANCE ET EDUCATION	ASSOCIATION ASSTEX SAINT EXUPERY	Association	2 173,50
65748		ENFANCE ET EDUCATION	ASSOCIATION ECOLE ELEMENTAIRE PUB Luxembourg	Association	1 948,00
65748		ENFANCE ET EDUCATION	ASSOCIATION EEPU CONDORCET 2	Association	3 717,00
65748		ENFANCE ET EDUCATION	ASSOCIATION ECOLE DES MARRONNIERS	Association	3 900,00
65748		ENFANCE ET EDUCATION	ASSOCIATION ECOLE ELEMENTAIRE GUYNEMER	Association	7 098,00
65748		ENFANCE ET EDUCATION	ASSOCIATION ECOLE MATERNELLE PAUL BERT 2	Association	1 511,25
65748		ENFANCE ET EDUCATION	ASSOCIATION ECOLE MATERNELLE PUBLIQUE BINET 2	Association	4 333,00
65748		ENFANCE ET EDUCATION	ASSOCIATION ECOLE ELEMENTAIRE CONDORCET 1	Association	9 439,00
65748		PETITE ENFANCE	MEAUX D'ENFANTS	Association	500,00
65748		PETITE ENFANCE	ASSOCIATION PETITE ENFANCE	Association	500,00
65748		LOYER	ASSOCIATION SOUVENIR ET COLLECTIONS MECANQUES MELDOISES	Association	4 800,00
65748		DIVERS	DOSSIERS DE SUBVENTION EN ATTENTE D'INSTRUCTION	Association	1 264 832,34

(1) Indiquer l'article d'imputation de la subvention.

077-217702844-20231218-23120206-DE
Date de télétransmission : 22/12/2023
Date de réception préfecture : 22/12/2023

- (2) Dénomination ou numéro éventuel de la subvention.
- (3) Objet pour lequel est versée la subvention.

Chaîne d'intégrité du document : 4D F7 C5 3D AD E6 6C 19 76 3B 29 E6 C3 AC 3C



Publié le : 22/12/2023
Par : MAIRIE DE MEAUX
Document certifié conforme à l'original
<https://publiact.fr/documentPublic/218139>

Page 175/286

IV – ANNEXES	IV
ANNEXES PATRIMONIALES – ETAT DU PERSONNEL AU 01/01/N	B9

B9 – ETAT DU PERSONNEL AU 01/01/N

GRADES OU EMPLOIS (1)	CATEGORIES (2)	EMPLOIS BUDGETAIRES (3)			EFFECTIFS POURVUS SUR EMPLOIS BUDGETAIRES EN ETPT (4)		
		EMPLOIS PERMANENTS À TEMPS COMPLET	EMPLOIS PERMANENTS À TEMPS NON COMPLET	TOTAL	AGENTS TITULAIRES	AGENTS NON TITULAIRES	TOTAL
EMPLOIS FONCTIONNELS (a)		4,00	0,00	4,00	3,00	1,00	4,00
Directeur général des services		0,00	0,00	0,00	0,00	0,00	0,00
Directeur général adjoint des services	A	4,00	0,00	4,00	3,00	1,00	4,00
Directeur général des services techniques		0,00	0,00	0,00	0,00	0,00	0,00
Directeur départemental - SDIS		0,00	0,00	0,00	0,00	0,00	0,00
Directeur départemental adjoint - SDIS		0,00	0,00	0,00	0,00	0,00	0,00
Emplois créés au titre de l'article L. 313-1 du CGFP		0,00	0,00	0,00	0,00	0,00	0,00
FILIERE ADMINISTRATIVE (b)		221,00	6,43	227,43	170,91	35,23	206,14
Adjoint administratif territorial	C	79,00	0,50	79,50	50,50	18,50	69,00
Adjoint administratif territorial principal de 1ère classe	C	66,00	0,00	66,00	63,50	0,00	63,50
Adjoint administratif territorial principal de 2ème classe	C	27,00	0,00	27,00	23,40	0,00	23,40
Attaché	A	15,00	2,93	17,93	7,51	8,73	16,24
Attaché hors classe	A	3,00	0,00	3,00	3,00	0,00	3,00
Attaché principal	A	6,00	0,50	6,50	3,00	3,50	6,50
Rédacteur	B	11,00	1,50	12,50	6,00	4,50	10,50
Rédacteur principal de 1ère classe	B	11,00	1,00	12,00	11,00	0,00	11,00
Rédacteur principal de 2ème classe	B	3,00	0,00	3,00	3,00	0,00	3,00
FILIERE TECHNIQUE (c)		553,00	4,80	557,80	415,10	100,30	515,40
Adjoint technique territorial	C	268,00	4,80	272,80	148,90	89,30	238,20
Adjoint technique territorial principal de 1ère classe	C	138,00	0,00	138,00	133,80	0,00	133,80
Adjoint technique territorial principal de 2ème classe	C	83,00	0,00	83,00	81,60	0,00	81,60
Agent de maîtrise	C	16,00	0,00	16,00	14,00	2,00	16,00
Agent de maîtrise principal	C	30,00	0,00	30,00	29,00	0,00	29,00
Ingénieur	A	6,00	0,00	6,00	2,00	4,00	6,00
Ingénieur principal	A	3,00	0,00	3,00	2,80	0,00	2,80
Technicien	B	6,00	0,00	6,00	2,00	3,00	5,00
Technicien principal de 1ère classe	B	1,00	0,00	1,00	1,00	0,00	1,00
Technicien principal de 2ème classe	B	2,00	0,00	2,00	0,00	2,00	2,00
FILIERE SOCIALE (d)		0,00	0,00	0,00	0,00	0,00	0,00
FILIERE MEDICO-SOCIALE (e)		138,00	0,00	138,00	109,40	23,00	132,40

GRADES OU EMPLOIS (1)	CATEGORIES (2)	EMPLOIS BUDGETAIRES (3)			EFFECTIFS POURVUS SUR EMPLOIS BUDGETAIRES EN EPTP (4)		
		EMPLOIS PERMANENTS À TEMPS COMPLET	EMPLOIS PERMANENTS À TEMPS NON COMPLET	TOTAL	AGENTS TITULAIRES	AGENTS NON TITULAIRES	TOTAL
Agent spécialisé principal de 1ère classe des écoles maternelles	C	21,00	0,00	21,00	21,00	0,00	21,00
Agent spécialisé principal de 2ème classe des écoles maternelles	C	7,00	0,00	7,00	5,00	2,00	7,00
Assistant socio-éducatif de classe exceptionnelle	A	4,00	0,00	4,00	3,00	0,00	3,00
Auxiliaire de puériculture de classe normale	B	37,00	0,00	37,00	17,80	16,00	33,80
Auxiliaire de puériculture de classe supérieure	B	43,00	0,00	43,00	43,00	0,00	43,00
Conseiller socio-éducatif	A	3,00	0,00	3,00	3,00	0,00	3,00
Educateur territorial de jeunes enfants	A	9,00	0,00	9,00	4,00	5,00	9,00
Educateur territorial de jeunes enfants de classe exceptionnelle	A	6,00	0,00	6,00	5,80	0,00	5,80
Infirmier en soins généraux	A	1,00	0,00	1,00	1,00	0,00	1,00
Infirmier en soins généraux hors classe	A	1,00	0,00	1,00	1,00	0,00	1,00
Psychologue hors classe	A	2,00	0,00	2,00	1,00	0,00	1,00
Puéricultrice	A	2,00	0,00	2,00	1,80	0,00	1,80
Puéricultrice cadre de santé	A	1,00	0,00	1,00	1,00	0,00	1,00
Puéricultrice hors classe	A	1,00	0,00	1,00	1,00	0,00	1,00
FILIERE MEDICO-TECHNIQUE (f)		0,00	0,00	0,00	0,00	0,00	0,00
FILIERE SPORTIVE (g)		3,00	1,00	4,00	2,00	2,50	4,50
Educateur territorial des A.P.S	B	1,00	1,00	2,00	0,00	2,50	2,50
Educateur territorial des A.P.S principal de 1ère classe	B	2,00	0,00	2,00	2,00	0,00	2,00
FILIERE CULTURELLE (h)		5,00	0,00	5,00	3,00	1,00	4,00
Assistant de conservation	B	2,00	0,00	2,00	0,00	1,00	1,00
Assistant de conservation principal de 1ère classe	B	1,00	0,00	1,00	1,00	0,00	1,00
Attaché territorial de conservation (patrimoine)	A	1,00	0,00	1,00	1,00	0,00	1,00
Conservateur (patrimoine)	A	1,00	0,00	1,00	1,00	0,00	1,00
FILIERE ANIMATION (i)		141,00	0,00	141,00	104,60	17,00	121,60
Adjoint territorial d'animation	C	81,00	0,00	81,00	51,90	14,00	65,90
Adjoint territorial d'animation principal de 1ère classe	C	30,00	0,00	30,00	27,90	0,00	27,90
Adjoint territorial d'animation principal de 2ème classe	C	18,00	0,00	18,00	15,80	0,00	15,80
Animateur	B	7,00	0,00	7,00	4,00	3,00	7,00
Animateur principal de 1ère classe	B	4,00	0,00	4,00	4,00	0,00	4,00
Animateur principal de 2ème classe	B	1,00	0,00	1,00	1,00	0,00	1,00
FILIERE POLICE (j)		84,00	0,00	84,00	69,00	0,00	69,00
Brigadier-chef principal	C B	29,00	0,00	29,00	24,00	0,00	24,00

GRADES OU EMPLOIS (1)	CATEGORIES (2)	EMPLOIS BUDGETAIRES (3)			EFFECTIFS POURVUS SUR EMPLOIS BUDGETAIRES EN ETPT (4)		
		EMPLOIS PERMANENTS À TEMPS COMPLET	EMPLOIS PERMANENTS À TEMPS NON COMPLET	TOTAL	AGENTS TITULAIRES	AGENTS NON TITULAIRES	TOTAL
Chef de service de police municipale	B	1,00	0,00	1,00	1,00	0,00	1,00
Chef de service de police municipale principal de 1ère classe	B	2,00	0,00	2,00	2,00	0,00	2,00
Directeur de police municipale	A	1,00	0,00	1,00	1,00	0,00	1,00
Gardien-brigadier	C	51,00	0,00	51,00	41,00	0,00	41,00
FILIERE SAPEURS-POMPIERS (k)		0,00	0,00	0,00	0,00	0,00	0,00
EMPLOIS NON CITES (l) (5)		11,00	0,00	11,00	0,00	10,00	10,00
Assistante maternelle		11,00	0,00	11,00	0,00	10,00	10,00
TOTAL GENERAL (b + c + d + e + f + g + h + i + j + k + l)		1 156,00	12,23	1 168,23	874,01	189,03	1 063,04

(1) Les grades ou emplois sont désignés conformément à la circulaire n° NOR : INTB9500102C du 23 mars 1995. Les emplois fonctionnels sont également comptabilisés dans leur filière d'origine.

(2) Catégories : A, B ou C.

(3) Emplois budgétaires créés par l'assemblée délibérante. Les emplois permanents à temps complet sont comptabilisés pour une unité, les emplois à temps non complet sont comptabilisés à hauteur de la quotité de travail prévue par la délibération créant l'emploi.

(4) Equivalent temps plein annuel travaillé (ETPT). Le décompte est proportionnel à l'activité des agents, mesurée par leur quotité de temps de travail et par leur période d'activité sur l'année :

ETPT = Effectifs physiques * quotité de temps de travail * période d'activité dans l'année

Exemple : un agent à temps plein (quotité de travail = 100 %) présent toute l'année correspond à 1 ETPT ; un agent à temps partiel, à 80 % (quotité de travail = 80 %) présent toute l'année correspond à 0,8 ETPT ; un agent à temps partiel, à 80 % (quotité de travail = 80 %) présent la moitié de l'année (ex : CDD de 6 mois, recrutement à mi-année) correspond à 0,4 ETPT (0,8 * 6 / 12).

(5) Emplois dont les missions ne correspondent pas à un cadre d'emploi existant.

IV – ANNEXES	IV
ANNEXES PATRIMONIALES – ETAT DU PERSONNEL AU 01/01/N	B9

D1.1 – ETAT DU PERSONNEL AU 01/01/N (suite)

AGENTS NON TITULAIRES EN FONCTION AU 01/01/N	CATEGORIES (1)	SECTEUR (2)	REMUNERATION (3)		CONTRAT	
			Indice (8)	Euros	Fondement du contrat (4)	Nature du contrat (5)
Agents occupant un emploi permanent (6)				0,00		
Adjoint administratif territorial	C	ADM	367	0,00	332-14	CDD
Adjoint administratif territorial	C	ADM	367	0,00	332-13	CDD
Adjoint administratif territorial	C	ADM	367	0,00	332-14	CDD
Adjoint administratif territorial	C	ADM	367	0,00	332-14	CDD
Adjoint administratif territorial	C	ADM	367	0,00	332-14	CDD
Adjoint administratif territorial	C	ADM	367	0,00	332-14	CDD
Adjoint administratif territorial	C	ADM	367	0,00	326_352	CDD
Adjoint administratif territorial	C	ADM	367	0,00	332-14	CDD
Adjoint administratif territorial	C	ADM	367	0,00	332-14	CDD
Adjoint administratif territorial	C	ADM	367	0,00	332-14	CDD
Adjoint administratif territorial	C	ADM	367	0,00	332-14	CDD
Adjoint administratif territorial	C	ADM	367	0,00	332-14	CDD
Adjoint administratif territorial	C	ADM	367	0,00	332-10	CDI
Adjoint administratif territorial	C	ADM	367	0,00	332-14	CDD
Adjoint administratif territorial	C	ADM	367	0,00	332-14	CDD
Adjoint administratif territorial	C	ADM	367	0,00	332-14	CDD
Adjoint administratif territorial	C	ADM	367	0,00	332-13	CDD
Adjoint administratif territorial	C	ADM	367	0,00	332-13	CDD
Adjoint administratif territorial	C	ADM	367	0,00	332-14	CDD
Adjoint administratif territorial	C	ADM	367	0,00	332-14	CDD
Adjoint administratif territorial	C	ADM	0	0,00	332-14	CDD
Adjoint technique territorial	C	TECH	367	0,00	332-14	CDD
Adjoint technique territorial	C	TECH	367	0,00	332-14	CDD
Adjoint technique territorial	C	TECH	367	0,00	332-14	CDD
Adjoint technique territorial	C	TECH	367	0,00	332-14	CDD
Adjoint technique territorial	C	TECH	367	0,00	332-14	CDD
Adjoint technique territorial	C	TECH	367	0,00	332-14	CDD
Adjoint technique territorial	C	TECH	367	0,00	332-14	CDD
Adjoint technique territorial	C	TECH	367	0,00	332-14	CDD
Adjoint technique territorial	C	TECH	367	0,00	332-14	CDD
Adjoint technique territorial	C	TECH	367	0,00	332-14	CDD
Adjoint technique territorial	C	TECH	367	0,00	332-14	CDD
Adjoint technique territorial	C	TECH	367	0,00	332-14	CDD
Adjoint technique territorial	C	TECH	367	0,00	332-14	CDD
Adjoint technique territorial	C	TECH	367	0,00	332-14	CDD
Adjoint technique territorial	C	TECH	367	0,00	332-14	CDD
Adjoint technique territorial	C	TECH	367	0,00	332-14	CDD
Adjoint technique territorial	C	TECH	367	0,00	332-14	CDD
Adjoint technique territorial	C	TECH	367	0,00	332-14	CDD
Adjoint technique territorial	C	TECH	367	0,00	332-14	CDD
Adjoint technique territorial	C	TECH	367	0,00	332-14	CDD

AGENTS NON TITULAIRES EN FONCTION AU 01/01/N	CATEGORIES (1)	SECTEUR (2)	REMUNERATION (3)		CONTRAT	
			Indice (8)	Euros	Fondement du contrat (4)	Nature du contrat (5)
Adjoint technique territorial	C	TECH	367	0,00	332-14	CDD
Adjoint technique territorial	C	TECH	367	0,00	332-14	CDD
Adjoint technique territorial	C	TECH	367	0,00	332-13	CDD
Adjoint technique territorial	C	TECH	367	0,00	332-14	CDD
Adjoint technique territorial	C	TECH	367	0,00	332-14	CDD
Adjoint technique territorial	C	TECH	367	0,00	332-13	CDD
Adjoint technique territorial	C	TECH	367	0,00	332-14	CDD
Adjoint technique territorial	C	TECH	367	0,00	332-14	CDD
Adjoint technique territorial	C	TECH	367	0,00	332-14	CDD
Adjoint technique territorial	C	TECH	367	0,00	332-14	CDD
Adjoint technique territorial	C	TECH	367	0,00	332-14	CDD
Adjoint technique territorial	C	TECH	367	0,00	332-14	CDD
Adjoint technique territorial	C	TECH	367	0,00	332-14	CDD
Adjoint technique territorial	C	TECH	367	0,00	332-14	CDD
Adjoint technique territorial	C	TECH	367	0,00	332-14	CDD
Adjoint technique territorial	C	TECH	367	0,00	332-14	CDD
Adjoint technique territorial	C	TECH	367	0,00	332-14	CDD
Adjoint technique territorial	C	TECH	367	0,00	332-14	CDD
Adjoint technique territorial	C	TECH	367	0,00	332-14	CDD
Adjoint technique territorial	C	TECH	367	0,00	332-14	CDD
Adjoint technique territorial	C	TECH	367	0,00	332-14	CDD
Adjoint technique territorial	C	TECH	367	0,00	332-14	CDD
Adjoint technique territorial	C	TECH	367	0,00	332-14	CDD
Adjoint technique territorial	C	TECH	367	0,00	332-14	CDD
Adjoint technique territorial	C	TECH	367	0,00	332-14	CDD
Adjoint technique territorial	C	TECH	367	0,00	332-14	CDD
Adjoint technique territorial	C	TECH	367	0,00	332-14	CDD
Adjoint technique territorial	C	TECH	367	0,00	332-14	CDD
Adjoint technique territorial	C	TECH	367	0,00	332-14	CDD
Adjoint technique territorial	C	TECH	367	0,00	332-14	CDD
Adjoint technique territorial	C	TECH	367	0,00	332-14	CDD
Adjoint technique territorial	C	TECH	367	0,00	332-14	CDD
Adjoint technique territorial	C	TECH	367	0,00	332-14	CDD
Adjoint technique territorial	C	TECH	367	0,00	332-14	CDD
Adjoint technique territorial	C	TECH	367	0,00	332-14	CDD
Adjoint technique territorial	C	TECH	367	0,00	332-14	CDD
Adjoint technique territorial	C	TECH	367	0,00	332-14	CDD
Adjoint technique territorial	C	TECH	367	0,00	332-14	CDD
Adjoint technique territorial	C	TECH	367	0,00	332-14	CDD
Adjoint technique territorial	C	TECH	367	0,00	332-14	CDD
Adjoint technique territorial	C	TECH	367	0,00	332-14	CDD
Adjoint technique territorial	C	TECH	367	0,00	332-14	CDD
Adjoint technique territorial	C	TECH	367	0,00	332-14	CDD
Adjoint technique territorial	C	TECH	367	0,00	332-14	CDD
Adjoint technique territorial	C	TECH	367	0,00	332-14	CDD
Adjoint technique territorial	C	TECH	367	0,00	332-14	CDD
Adjoint technique territorial	C	TECH	367	0,00	332-14	CDD
Adjoint technique territorial	C	TECH	367	0,00	332-14	CDD
Adjoint technique territorial	C	TECH	367	0,00	332-14	CDD
Adjoint technique territorial	C	TECH	367	0,00	332-14	CDD
Adjoint technique territorial	C	TECH	367	0,00	332-14	CDD
Adjoint technique territorial	C	TECH	367	0,00	332-14	CDD
Adjoint technique territorial	C	TECH	367	0,00	332-14	CDD
Adjoint technique territorial	C	TECH	367	0,00	332-14	CDD
Adjoint technique territorial	C	TECH	367	0,00	332-14	CDD
Adjoint technique territorial	C	TECH	367	0,00	332-14	CDD
Adjoint technique territorial	C	TECH	367	0,00	332-14	CDD
Adjoint technique territorial	C	TECH	367	0,00	332-14	CDD
Adjoint technique territorial	C	TECH	367	0,00	332-14	CDD

AGENTS NON TITULAIRES EN FONCTION AU 01/01/N	CATEGORIES (1)	SECTEUR (2)	REMUNERATION (3)		CONTRAT	
			Indice (8)	Euros	Fondement du contrat (4)	Nature du contrat (5)
Adjoint technique territorial	C	TECH	367	0,00	332-14	CDD
Adjoint technique territorial	C	TECH	367	0,00	332-14	CDD
Adjoint technique territorial	C	TECH	367	0,00	332-14	CDD
Adjoint technique territorial	C	TECH	367	0,00	332-14	CDD
Adjoint technique territorial	C	TECH	367	0,00	332-14	CDD
Adjoint technique territorial	C	TECH	367	0,00	332-14	CDD
Adjoint technique territorial	C	TECH	367	0,00	332-13	CDD
Adjoint technique territorial	C	TECH	367	0,00	332-14	CDD
Adjoint technique territorial	C	TECH	367	0,00	332-13	CDD
Adjoint technique territorial	C	TECH	367	0,00	332-14	CDD
Adjoint technique territorial	C	TECH	367	0,00	332-14	CDD
Adjoint technique territorial	C	TECH	367	0,00	332-13	CDD
Adjoint technique territorial	C	TECH	367	0,00	332-14	CDD
Adjoint technique territorial	C	TECH	367	0,00	332-13	CDD
Adjoint technique territorial	C	TECH	367	0,00	332-14	CDD
Adjoint technique territorial	C	TECH	367	0,00	332-14	CDD
Adjoint technique territorial	C	TECH	367	0,00	332-13	CDD
Adjoint technique territorial	C	TECH	367	0,00	332-14	CDD
Adjoint technique territorial	C	TECH	367	0,00	332-14	CDD
Adjoint technique territorial	C	TECH	367	0,00	332-13	CDD
Adjoint technique territorial	C	TECH	367	0,00	332-14	CDD
Adjoint technique territorial	C	TECH	367	0,00	332-14	CDD
Adjoint technique territorial	C	TECH	367	0,00	332-14	CDD
Adjoint technique territorial	C	TECH	367	0,00	332-14	CDD
Adjoint technique territorial	C	TECH	367	0,00	332-14	CDD
Adjoint technique territorial	C	TECH	367	0,00	332-14	CDD
Adjoint technique territorial	C	TECH	0	0,00	332-14	CDD
Adjoint technique territorial	C	TECH	0	0,00	332-14	CDD
Adjoint technique territorial	C	TECH	0	0,00	332-14	CDD
Adjoint technique territorial	C	TECH	0	0,00	332-14	CDD
Adjoint technique territorial	C	TECH	0	0,00	332-14	CDD
Adjoint technique territorial	C	TECH	0	0,00	332-14	CDD
Adjoint technique territorial	C	TECH	0	0,00	332-14	CDD
Adjoint technique territorial	C	TECH	0	0,00	332-14	CDD
Adjoint technique territorial	C	TECH	0	0,00	332-14	CDD
Adjoint technique territorial	C	TECH	0	0,00	332-14	CDD
Adjoint technique territorial	C	TECH	0	0,00	332-14	CDD
Adjoint technique territorial	C	TECH	0	0,00	332-14	CDD
Adjoint technique territorial	C	TECH	0	0,00	332-14	CDD
Adjoint technique territorial	C	TECH	367	0,00	332-14	CDD
Adjoint technique territorial	C	TECH	0	0,00	332-14	CDD
Adjoint technique territorial	C	TECH	0	0,00	332-14	CDD
Adjoint technique territorial	C	TECH	0	0,00	332-14	CDD
Adjoint technique territorial	C	TECH	0	0,00	332-14	CDD
Adjoint technique territorial	C	TECH	0	0,00	332-14	CDD
Adjoint technique territorial	C	TECH	0	0,00	332-14	CDD
Adjoint technique territorial	C	TECH	0	0,00	332-14	CDD
Adjoint technique territorial	C	TECH	0	0,00	332-14	CDD
Adjoint territorial d'animation	C	ANIM	367	0,00	332-10	CDI
Adjoint territorial d'animation	C	ANIM	367	0,00	332-13	CDD
Adjoint territorial d'animation	C	ANIM	367	0,00	332-14	CDD
Adjoint territorial d'animation	C	ANIM	367	0,00	332-13	CDD
Adjoint territorial d'animation	C	ANIM	367	0,00	332-13	CDD
Adjoint territorial d'animation	C	ANIM	367	0,00	332-14	CDD
Adjoint territorial d'animation	C	ANIM	367	0,00	332-14	CDD
Adjoint territorial d'animation	C	ANIM	367	0,00	332-14	CDD
Adjoint territorial d'animation	C	ANIM	367	0,00	332-14	CDD
Adjoint territorial d'animation	C	ANIM	367	0,00	332-14	CDD
Adjoint territorial d'animation	C	ANIM	367	0,00	332-14	CDD
Adjoint territorial d'animation	C	ANIM	367	0,00	332-14	CDD
Adjoint territorial d'animation	C	ANIM	367	0,00	332-14	CDD
Adjoint territorial d'animation	C	ANIM	367	0,00	332-14	CDD

AGENTS NON TITULAIRES EN FONCTION AU 01/01/N	CATEGORIES (1)	SECTEUR (2)	REMUNERATION (3)		CONTRAT	
			Indice (8)	Euros	Fondement du contrat (4)	Nature du contrat (5)
Adjoint territorial d'animation	C	ANIM	367	0,00	332-14	CDD
Adjoint territorial d'animation	C	ANIM	367	0,00	332-14	CDD
Adjoint territorial d'animation	C	ANIM	0	0,00	332-14	CDD
Agent de maîtrise	C	TECH	372	0,00	332-14	CDD
Agent de maîtrise	C	TECH	499	0,00	332-14	CDD
Agent spécialisé principal de 2ème classe des écoles maternelles	C	MS	368	0,00	332-14	CDD
Agent spécialisé principal de 2ème classe des écoles maternelles	C	MS	368	0,00	332-14	CDD
Animateur	B	ANIM	389	0,00	332-8-2°	CDD
Animateur	B	ANIM	389	0,00	332-14	CDD
Animateur	B	ANIM	389	0,00	332-10	CDI
Assistant de conservation	B	CULT	389	0,00	332-8-2°	CDD
Assistant de conservation	B	CULT	0	0,00	332-14	CDD
Assistante maternelle		OTR	0	0,00	A	CDI
Assistante maternelle		OTR	0	0,00	A	CDI
Assistante maternelle		OTR	0	0,00	A	CDI
Assistante maternelle		OTR	0	0,00	A	CDI
Assistante maternelle		OTR	0	0,00	A	CDI
Assistante maternelle		OTR	0	0,00	A	CDI
Assistante maternelle		OTR	0	0,00	A	CDI
Assistante maternelle		OTR	0	0,00	A	CDI
Assistante maternelle		OTR	0	0,00	A	CDI
Assistante maternelle		OTR	0	0,00	A	CDI
Assistante maternelle		OTR	0	0,00	A	CDI
Assistante maternelle		OTR	0	0,00	A	CDI
Attaché	A	ADM	469	0,00	332-8-2°	CDD
Attaché	A	ADM	821	0,00	332-8-2°	CDD
Attaché	A	ADM	444	0,00	332-8-2°	CDD
Attaché	A	ADM	525	0,00	332-8-2°	CDD
Attaché	A	ADM	567	0,00	332-10	CDI
Attaché	A	ADM	444	0,00	332-10	CDI
Attaché	A	ADM	444	0,00	332-10	CDI
Attaché	A	ADM	444	0,00	332-8-2°	CDD
Attaché	A	ADM	525	0,00	332-8-2°	CDD
Attaché	A	ADM	444	0,00	332-10	CDI
Attaché	A	ADM	0	0,00	332-24	CDD
Attaché	A	ADM	0	0,00	332-8-2°	CDD
Attaché principal	A	ADM	946	0,00	332-8-2°	CDD
Attaché principal	A	ADM	593	0,00	332-10	CDI
Attaché principal	A	ADM	732	0,00	332-8-2°	CDD
Attaché principal	A	ADM	896	0,00	332-8-2°	CDD
Auxiliaire de puériculture de classe normale	B	MS	389	0,00	332-14	CDD
Auxiliaire de puériculture de classe normale	B	MS	389	0,00	332-14	CDD
Auxiliaire de puériculture de classe normale	B	MS	389	0,00	332-14	CDD
Auxiliaire de puériculture de classe normale	B	MS	389	0,00	332-14	CDD
Auxiliaire de puériculture de classe normale	B	MS	389	0,00	332-14	CDD
Auxiliaire de puériculture de classe normale	B	MS	389	0,00	332-13	CDD
Auxiliaire de puériculture de classe normale	B	MS	389	0,00	332-14	CDD
Auxiliaire de puériculture de classe normale	B	MS	389	0,00	332-14	CDD

AGENTS NON TITULAIRES EN FONCTION AU 01/01/N	CATEGORIES (1)	SECTEUR (2)	REMUNERATION (3)		CONTRAT	
			Indice (8)	Euros	Fondement du contrat (4)	Nature du contrat (5)
Auxiliaire de puériculture de classe normale	B	MS	416	0,00	332-13	CDD
Auxiliaire de puériculture de classe normale	B	MS	389	0,00	332-14	CDD
Auxiliaire de puériculture de classe normale	B	MS	389	0,00	332-14	CDD
Auxiliaire de puériculture de classe normale	B	MS	389	0,00	332-13	CDD
Auxiliaire de puériculture de classe normale	B	MS	389	0,00	332-14	CDD
Auxiliaire de puériculture de classe normale	B	MS	389	0,00	332-13	CDD
Auxiliaire de puériculture de classe normale	B	MS	389	0,00	332-14	CDD
Auxiliaire de puériculture de classe normale	B	MS	389	0,00	332-13	CDD
Auxiliaire de puériculture de classe normale	B	MS	389	0,00	332-14	CDD
Directeur général adjoint des services des communes de 40 à 150.000 hab.	A	OTR	1027	0,00	332-8-2°	CDD
Educateur territorial de jeunes enfants	A	MS	444	0,00	332-13	CDD
Educateur territorial de jeunes enfants	A	MS	444	0,00	332-14	CDD
Educateur territorial de jeunes enfants	A	MS	444	0,00	332-14	CDD
Educateur territorial de jeunes enfants	A	MS	444	0,00	332-14	CDD
Educateur territorial de jeunes enfants	A	MS	444	0,00	332-14	CDD
Educateur territorial des A.P.S	B	SP	500	0,00	332-10	CDI
Educateur territorial des A.P.S	B	SP	389	0,00	332-14	CDD
Educateur territorial des A.P.S	B	SP	389	0,00	332-8-2°	CDD
Ingénieur	A	TECH	444	0,00	332-8-2°	CDD
Ingénieur	A	TECH	697	0,00	332-8-2°	CDD
Ingénieur	A	TECH	484	0,00	332-8-2°	CDD
Ingénieur	A	TECH	444	0,00	332-13	CDD
Rédacteur	B	ADM	389	0,00	332-14	CDD
Rédacteur	B	ADM	389	0,00	332-8-2°	CDD
Rédacteur	B	ADM	389	0,00	332-8-2°	CDD
Rédacteur	B	ADM	389	0,00	332-14	CDD
Rédacteur	B	ADM	389	0,00	332-10	CDI
Technicien	B	TECH	513	0,00	332-8-2°	CDD
Technicien	B	TECH	538	0,00	332-8-2°	CDD
Technicien	B	TECH	513	0,00	332-14	CDD
Technicien principal de 2ème classe	B	TECH	638	0,00	332-24	CDD
Technicien principal de 2ème classe	B	TECH	599	0,00	332-10	CDI
Agents occupant un emploi non permanent (7)				0,00		
TOTAL GENERAL				0,00		

(1) CATEGORIES: A, B et C.

(2) SECTEUR ADM : Administratif.
TECH : Technique.
URB : Urbanisme (dont aménagement urbain).
S : Social.
MS : Médico-social.
MT : Médico-technique.
SP : Sportif.
CULT : Culturel
ANIM : Animation.
POL : Police.
POMP : Sapeurs-pompiers.
X : Emplois non cités.

(3) REMUNERATION : Référence à un indice brut (indiquer le niveau de l'indice brut) de la fonction publique ou en euros annuels bruts (indiquer l'ensemble des éléments de la rémunération brute annuelle).

(4) CONTRAT : Motif du contrat (code général de la fonction publique - CGFP) :

332-23-1° : Accroissement temporaire d'activité pour une durée maximale de douze mois.

332-23-2° : Accroissement saisonnier d'activité pour une durée maximale de six mois.

332-24 : Contrat de projet pour une durée minimale d'un an et une durée maximale fixée par les parties dans la limite de six ans

332-8-1 : Remplacement d'un fonctionnaire autorisé à servir à temps partiel ou indisponible.

332-14 : Vacance temporaire d'un emploi.

332-8-1* : Absence de cadre d'emplois de fonctionnaires susceptibles d'assurer les fonctions correspondantes.

332-8-2° : Justifié par les besoins des services ou la nature des fonctions, sous réserve qu'aucun fonctionnaire territorial n'a pu être recruté dans les conditions prévues par le CGFP.

332-8-3° : Communes de moins de 1 000 habitants et groupements de communes regroupant moins de 15 000 habitants.

332-8-4° : Communes nouvelles issues de fusion de communes de moins de 1 000 habitants, pendant trois ans suivant la création, et le cas échéant, jusqu'au premier renouvellement du conseil municipal.

332-8-5° : Autres collectivités territoriales ou établissements mentionnés à l'article L. 4, pour les emplois dont la quotité de temps de travail est inférieure à 50 %.

332-8-6° : Emplois des communes (- 2 000 hab.) et des groupements de communes (-10 000 hab.) dont la création ou suppression dépend de la décision d'une autorité.

327-5 : Contractuel territorial sur emploi permanent - peut être nommé en qualité de fonctionnaire stagiaire par l'autorité territoriale.

332-10 : Contrat à durée indéterminée en application de l'article L. 332-8 avec un agent contractuel territorial qui justifie d'une durée de services publics de six ans au moins.

332-11 : Contrat à durée indéterminée lorsque l'agent contractuel territorial concerné remplit avant l'échéance de son contrat les conditions d'ancienneté mentionnées à l'article L. 332-10.

326-352 : Modalités particulières : recrutement sans concours, parcours d'accès à la fonction publique, personnes en situation de handicap (CGFP art. L326 et L.352).

343-1-343-3 : Emplois supérieurs de la fonction publique territoriale (emplois fonctionnels de direction).

333-1-333-10 : Collaborateurs de cabinet.

333-12 : Collaborateurs de groupes d'élus.

A : Autres

- (5) Indiquer si l'agent contractuel est titulaire d'un contrat à durée déterminée (CDD) ou d'un contrat à durée indéterminée (CDI). Les contrats particuliers devront être labellisés « A / autres » et feront l'objet d'une précision (ex : « contrats aidés »).
- (6) Occupent un emploi permanent de la fonction publique territoriale, les agents non titulaires recrutés sur le fondement des articles 332-8, 332-13, 332-14, 326, 352 du CGFP , ainsi que les agents qui sont titulaires d'un contrat à durée indéterminée pris sur le fondement des articles 327-5, 332-10 et 332-11 du CGFP.
- (7) Occupent un emploi non permanent de la fonction publique territoriale, les agents non titulaires recrutés sur le fondement des articles 332-23, 332-24, 333-1 à 333-10 et 333-12.
- (8) Si un contrat fixe comme référence de rémunération un traitement hors échelle, il convient de mentionner le chevron conformément à l'article 6 décret 85-1148 du 20 octobre 1985.

IV – ANNEXES

IV

ANNEXES PATRIMONIALES

LISTE DES ORGANISMES DANS LESQUELS LA COLLECTIVITE A PRIS UN ENGAGEMENT FINANCIER

B10

LISTE DES ORGANISMES DANS LESQUELS LA COLLECTIVITE A PRIS UN ENGAGEMENT FINANCIER

Les documents financiers et comptables de ces organismes sont mis à la disposition du public à PLACE DE L HOTEL DE VILLE- J.CHIRAC, 77100 MEAUX (1).

Toute personne a le droit de demander communication à ses frais.

Nature de l'engagement (2)	Nom de l'organisme	Raison sociale de l'organisme	Nature juridique de l'organisme	Montant de l'engagement
Délégation de service public (3) (4)				
Détention d'une part du capital				
Garantie ou cautionnement d'un emprunt				
01/06/1987 -	3F Seine et Marne	ESH	Privé	21 687,82
13/11/2001 -	Pays de Meaux Habitat	SEM	Privé	86 011,56
10/02/2003 -	Fondat Rothschild instit a de Rothschild	Association	Privé	577 405,57
26/01/2004 -	Pays de Meaux Habitat	SEM	Privé	375 245,43
26/01/2004 -	Pays de Meaux Habitat	SEM	Privé	138 456,51
26/01/2004 -	Pays de Meaux Habitat	SEM	Privé	170 408,29
10/03/2004 -	Pays de Meaux Habitat	SEM	Privé	9 381,19
02/09/2004 -	Pays de Meaux Habitat	SEM	Privé	86 814,60
12/10/2004 -	Pays de Meaux Habitat	SEM	Privé	1 577 898,45
18/07/2005 -	Pays de Meaux Habitat	SEM	Privé	1 262 304,94
04/07/2006 -	Pays de Meaux Habitat	SEM	Privé	6 244,30
04/07/2006 -	Pays de Meaux Habitat	SEM	Privé	70 889,79
04/07/2006 -	Pays de Meaux Habitat	SEM	Privé	8 527,13
11/04/2007 -	Pays de Meaux Habitat	SEM	Privé	5 293,23
11/04/2007 -	Pays de Meaux Habitat	SEM	Privé	280 635,98
12/04/2007 -	Pays de Meaux Habitat	SEM	Privé	34 784,78
01/07/2007 -	Pays de Meaux Habitat	SEM	Privé	241 883,86
11/04/2008 -	Pays de Meaux Habitat	SEM	Privé	5 500,67
28/04/2008 -	Pays de Meaux Habitat	SEM	Privé	120 939,43
28/04/2008 -	Pays de Meaux Habitat	SEM	Privé	1 649 209,65
28/04/2008 -	Pays de Meaux Habitat	SEM	Privé	209 897,17
28/04/2008 -	Pays de Meaux Habitat	SEM	Privé	15 458,77
23/06/2008 -	Logirys SA Hlm	ESH	Privé	804 421,47
06/07/2009 -	Pays de Meaux Habitat	SEM	Privé	783 210,15
06/07/2009 -	Association Régionale pour l'Insertion, le Logement et l'Emploi	Association	Privé	495 023,93
24/07/2009 -	Pays de Meaux Habitat	SEM	Privé	861 211,41
25/02/2010 -	Pays de Meaux Habitat	SEM	Privé	516 776,02
25/02/2010 -	Pays de Meaux Habitat	SEM	Privé	61 022,76
25/02/2010 -	Pays de Meaux Habitat	SEM	Privé	1 934 814,85
25/02/2010 -	Pays de Meaux Habitat	SEM	Privé	229 040,93
16/03/2010 -	Pays de Meaux Habitat	SEM	Privé	456 141,22
16/03/2010 -	Pays de Meaux Habitat	SEM	Privé	240 409,07
16/03/2010 -	Pays de Meaux Habitat	SEM	Privé	55 736,01
16/07/2010 -	Association Régionale pour l'Insertion, le Logement et l'Emploi	Association	Privé	82 742,43

Nature de l'engagement (2)	Nom de l'organisme	Raison sociale de l'organisme	Nature juridique de l'organisme	Montant de l'engagement
16/07/2010 -	Association Régionale pour l'Insertion, le Logement et l'Emploi	Association	Privé	381 957,77
26/07/2010 -	3F Seine et Marne	ESH	Privé	932 657,12
05/10/2010 -	SCCV Foch Réesidence	ESH	Privé	1 762 506,04
19/10/2010 -	Pays de Meaux Habitat	SEM	Privé	622 767,48
19/10/2010 -	Pays de Meaux Habitat	SEM	Privé	377 126,36
28/01/2011 -	Pays de Meaux Habitat	SEM	Privé	390 212,21
28/01/2011 -	Pays de Meaux Habitat	SEM	Privé	251 484,86
28/01/2011 -	Pays de Meaux Habitat	SEM	Privé	44 025,91
06/06/2011 -	SA Hlm Pierres et Lumières	ESH	Privé	2 118 361,39
14/06/2011 -	Association Régionale pour l'Insertion, le Logement et l'Emploi	Association	Privé	48 420,36
15/06/2011 -	3F Seine et Marne	ESH	Privé	4 438 613,74
12/10/2011 -	Pays de Meaux Habitat	SEM	Privé	101 690,76
01/11/2011 -	SA Hlm Pierres et Lumières	ESH	Privé	643 715,97
01/11/2011 -	SA Hlm Pierres et Lumières	ESH	Privé	651 951,12
01/07/2012 -	Trois Moulins Habitat SA	ESH	Privé	318 399,45
12/03/2013 -	ANTIN Résidences	ESH	Privé	308 926,51
30/03/2013 -	SA Hlm l'Effort Remois	ESH	Privé	1 067 233,08
25/06/2014 -	Pays de Meaux Habitat	SEM	Privé	742 486,88
25/06/2014 -	Pays de Meaux Habitat	SEM	Privé	569 841,04
25/06/2014 -	Pays de Meaux Habitat	SEM	Privé	223 304,54
07/07/2014 -	Pays de Meaux Habitat	SEM	Privé	137 894,23
07/07/2014 -	Pays de Meaux Habitat	SEM	Privé	651 416,53
07/07/2014 -	Pays de Meaux Habitat	SEM	Privé	483 395,45
28/07/2014 -	Plurial Novilia	ESH	Privé	781 670,82
06/08/2014 -	Pays de Meaux Habitat	SEM	Privé	529 725,19
06/08/2014 -	Pays de Meaux Habitat	SEM	Privé	180 721,52
06/08/2014 -	Pays de Meaux Habitat	SEM	Privé	590 586,67
29/08/2014 -	Plurial Novilia	ESH	Privé	472 994,04
05/03/2015 -	Association Régionale pour l'Insertion, le Logement et l'Emploi	Association	Privé	194 611,41
05/05/2015 -	Pays de Meaux Habitat	SEM	Privé	324 108,07
05/05/2015 -	Pays de Meaux Habitat	SEM	Privé	126 025,30
05/05/2015 -	Pays de Meaux Habitat	SEM	Privé	397 922,61
07/05/2015 -	Pays de Meaux Habitat	SEM	Privé	1 081 925,01
07/05/2015 -	Pays de Meaux Habitat	SEM	Privé	405 791,71
07/05/2015 -	Pays de Meaux Habitat	SEM	Privé	326 484,44
05/06/2015 -	Trois Moulins Habitat SA	ESH	Privé	3 208 228,87
05/06/2015 -	Trois Moulins Habitat SA	ESH	Privé	2 569 674,32
05/06/2015 -	Trois Moulins Habitat SA	ESH	Privé	622 759,14
05/06/2015 -	Trois Moulins Habitat SA	ESH	Privé	776 871,16
27/08/2015 -	Logirys SA Hlm	ESH	Privé	1 140 560,50
27/08/2015 -	Logirys SA Hlm	ESH	Privé	3 394 517,72
27/08/2015 -	Logirys SA Hlm	ESH	Privé	3 396 593,11
17/09/2015 -	Trois Moulins Habitat SA	ESH	Privé	122 496,68
17/09/2015 -	Trois Moulins Habitat SA	ESH	Privé	648 520,30
17/09/2015 -	Trois Moulins Habitat SA	ESH	Privé	562 494,26
17/09/2015 -	Trois Moulins Habitat SA	ESH	Privé	2 980 416,79
07/12/2015 -	Clésence	ESH	Privé	759 499,70

Nature de l'engagement (2)	Nom de l'organisme	Raison sociale de l'organisme	Nature juridique de l'organisme	Montant de l'engagement
07/12/2015 -	Clésence	ESH	Privé	185 696,94
07/12/2015 -	Clésence	ESH	Privé	263 908,60
07/12/2015 -	Clésence	ESH	Privé	1 153 020,15
30/01/2016 -	SAIEM de Meaux	SEM	Privé	3 738 782,24
11/02/2016 -	Pays de Meaux Habitat	SEM	Privé	244 243,29
11/02/2016 -	Pays de Meaux Habitat	SEM	Privé	784 105,97
11/02/2016 -	Pays de Meaux Habitat	SEM	Privé	910 216,57
15/02/2016 -	Pays de Meaux Habitat	SEM	Privé	999 950,95
15/02/2016 -	Pays de Meaux Habitat	SEM	Privé	1 044 341,98
15/02/2016 -	Pays de Meaux Habitat	SEM	Privé	221 671,20
30/03/2016 -	Plurial Novilia	ESH	Privé	3 055 632,39
30/04/2016 -	SAIEM de Meaux	SEM	Privé	3 331 041,41
14/12/2016 -	3F Seine et Marne	ESH	Privé	4 385 295,42
31/12/2016 -	3F Seine et Marne	ESH	Privé	462 384,30
31/12/2016 -	3F Seine et Marne	ESH	Privé	80 537,28
31/12/2016 -	3F Seine et Marne	ESH	Privé	305 443,00
31/12/2016 -	3F Seine et Marne	ESH	Privé	313 546,46
31/12/2016 -	3F Seine et Marne	ESH	Privé	391 572,14
01/01/2017 -	Habitat 77	OPH	Public	221 161,86
16/01/2017 -	Pays de Meaux Habitat	SEM	Privé	877 176,43
16/01/2017 -	Pays de Meaux Habitat	SEM	Privé	949 003,96
16/01/2017 -	Pays de Meaux Habitat	SEM	Privé	199 659,62
01/05/2017 -	Pays de Meaux Habitat	SEM	Privé	638 697,67
01/05/2017 -	Pays de Meaux Habitat	SEM	Privé	1 616 362,20
01/05/2017 -	Pays de Meaux Habitat	SEM	Privé	2 245 482,28
01/05/2017 -	Pays de Meaux Habitat	SEM	Privé	516 104,99
01/05/2017 -	Pays de Meaux Habitat	SEM	Privé	1 209 598,32
01/05/2017 -	Pays de Meaux Habitat	SEM	Privé	2 245 229,43
26/07/2017 -	Association Régionale pour l'Insertion, le Logement et l'Emploi	Association	Privé	182 502,01
18/12/2017 -	Pays de Meaux Habitat	SEM	Privé	2 208 279,32
18/12/2017 -	Pays de Meaux Habitat	SEM	Privé	587 258,17
18/12/2017 -	Pays de Meaux Habitat	SEM	Privé	5 582 625,69
18/12/2017 -	Pays de Meaux Habitat	SEM	Privé	1 483 979,62
22/12/2017 -	Trois Moulins Habitat SA	ESH	Privé	449 985,94
22/12/2017 -	Trois Moulins Habitat SA	ESH	Privé	361 296,75
22/12/2017 -	Trois Moulins Habitat SA	ESH	Privé	575 866,46
27/12/2017 -	Trois Moulins Habitat SA	ESH	Privé	1 964 311,69
27/12/2017 -	Trois Moulins Habitat SA	ESH	Privé	191 837,71
01/07/2018 -	Clésence	ESH	Privé	331 056,81
01/07/2018 -	Clésence	ESH	Privé	38 801,22
01/07/2018 -	CDC Habitat Social	ESH	Privé	3 228 798,11
01/07/2018 -	Espace Habitat Construction SA HLM	ESH	Privé	669 253,37
01/07/2018 -	Espace Habitat Construction SA HLM	ESH	Privé	168 996,80
01/07/2018 -	Espace Habitat Construction SA HLM	ESH	Privé	518 247,36
01/07/2018 -	Espace Habitat Construction SA HLM	ESH	Privé	592 575,58
01/07/2018 -	Espace Habitat Construction SA HLM	ESH	Privé	746 065,66
01/07/2018 -	Pays de Meaux Habitat	SEM	Privé	1 831 164,56
01/07/2018 -	Pays de Meaux Habitat	SEM	Privé	179 676,87
01/07/2018 -	Pays de Meaux Habitat	SEM	Privé	3 947 478,80

Nature de l'engagement (2)	Nom de l'organisme	Raison sociale de l'organisme	Nature juridique de l'organisme	Montant de l'engagement
01/07/2018 -	Pays de Meaux Habitat	SEM	Privé	90 844,12
01/07/2018 -	Pays de Meaux Habitat	SEM	Privé	14 469 043,22
01/07/2018 -	Pays de Meaux Habitat	SEM	Privé	200 879,30
28/12/2018 -	Pays de Meaux Habitat	SEM	Privé	1 309 918,89
28/12/2018 -	Pays de Meaux Habitat	SEM	Privé	2 270 290,37
13/08/2019 -	Pays de Meaux Habitat	SEM	Privé	913 497,79
13/08/2019 -	Pays de Meaux Habitat	SEM	Privé	294 374,55
13/08/2019 -	Pays de Meaux Habitat	SEM	Privé	2 085 163,65
09/09/2019 -	Trois Moulins Habitat SA	ESH	Privé	850 264,47
09/09/2019 -	Trois Moulins Habitat SA	ESH	Privé	1 906 221,81
25/09/2019 -	Pays de Meaux Habitat	SEM	Privé	1 801 928,82
25/09/2019 -	Pays de Meaux Habitat	SEM	Privé	489 973,61
29/11/2019 -	Pays de Meaux Habitat	SEM	Privé	6 832 241,42
29/11/2019 -	Pays de Meaux Habitat	SEM	Privé	14 494 715,32
01/01/2020 -	Plurial Novilia	ESH	Privé	551 131,49
01/01/2020 -	Plurial Novilia	ESH	Privé	276 541,07
01/01/2020 -	Plurial Novilia	ESH	Privé	557 642,55
01/01/2020 -	Plurial Novilia	ESH	Privé	1 203 607,76
18/02/2020 -	ADOMA	SEM	Privé	1 431 550,40
18/02/2020 -	ADOMA	SEM	Privé	1 675 300,54
07/12/2020 -	Pays de Meaux Habitat	SEM	Privé	8 755 170,50
07/12/2020 -	Pays de Meaux Habitat	SEM	Privé	3 019 024,31
07/12/2020 -	Pays de Meaux Habitat	SEM	Privé	11 583 635,50
05/01/2021 -	Pays de Meaux Habitat	SEM	Privé	459 259,66
23/03/2021 -	3F Seine et Marne	ESH	Privé	3 260 550,00
30/11/2021 -	Pays de Meaux Habitat	SEM	Privé	1 856 785,00
30/11/2021 -	Pays de Meaux Habitat	SEM	Privé	276 854,00
30/11/2021 -	Pays de Meaux Habitat	SEM	Privé	354 468,00
30/11/2021 -	Pays de Meaux Habitat	SEM	Privé	750 000,00
30/11/2021 -	Pays de Meaux Habitat	SEM	Privé	521 541,00
30/11/2021 -	Pays de Meaux Habitat	SEM	Privé	2 368 921,00
30/11/2021 -	Pays de Meaux Habitat	SEM	Privé	2 371 117,00
30/11/2021 -	Pays de Meaux Habitat	SEM	Privé	1 814 261,00
30/11/2021 -	Pays de Meaux Habitat	SEM	Privé	433 281,00
01/01/2022 -	SA Hlm Pierres et Lumières	ESH	Privé	672 059,24
01/01/2022 -	SA Hlm Pierres et Lumières	ESH	Privé	657 624,57
01/01/2022 -	Pays de Meaux Habitat	SEM	Privé	2 255 669,66
01/01/2022 -	Pays de Meaux Habitat	SEM	Privé	1 912 626,66
01/01/2022 -	Pays de Meaux Habitat	SEM	Privé	1 655 909,32
01/01/2022 -	Pays de Meaux Habitat	SEM	Privé	1 749 471,88
01/01/2022 -	Pays de Meaux Habitat	SEM	Privé	1 986 220,15
01/01/2022 -	Pays de Meaux Habitat	SEM	Privé	63 769,62
01/01/2022 -	Pays de Meaux Habitat	SEM	Privé	235 674,47
01/01/2022 -	Pays de Meaux Habitat	SEM	Privé	1 356 862,26
01/01/2022 -	Pays de Meaux Habitat	SEM	Privé	1 032 593,36
01/01/2022 -	Pays de Meaux Habitat	SEM	Privé	1 832 240,28
01/01/2022 -	Pays de Meaux Habitat	SEM	Privé	1 249 598,15
01/01/2022 -	Pays de Meaux Habitat	SEM	Privé	4 199 910,54
01/01/2022 -	Pays de Meaux Habitat	SEM	Privé	4 380 497,63
01/01/2022 -	Pays de Meaux Habitat	SEM	Privé	64 259,20

Nature de l'engagement (2)	Nom de l'organisme	Raison sociale de l'organisme	Nature juridique de l'organisme	Montant de l'engagement
01/01/2022 -	Pays de Meaux Habitat	SEM	Privé	751 380,46
01/01/2022 -	Pays de Meaux Habitat	SEM	Privé	2 943 867,06
01/01/2022 -	Pays de Meaux Habitat	SEM	Privé	63 680,79
01/01/2022 -	Pays de Meaux Habitat	SEM	Privé	4 746 048,38
01/01/2022 -	Pays de Meaux Habitat	SEM	Privé	3 476 545,67
01/01/2022 -	Pays de Meaux Habitat	SEM	Privé	2 307 794,95
20/01/2022 -	Pays de Meaux Habitat	SEM	Privé	3 991 594,00
20/01/2022 -	Pays de Meaux Habitat	SEM	Privé	1 543 605,00
20/01/2022 -	Pays de Meaux Habitat	SEM	Privé	1 294 122,00
20/01/2022 -	Pays de Meaux Habitat	SEM	Privé	753 502,00
20/01/2022 -	Pays de Meaux Habitat	SEM	Privé	576 617,00
20/01/2022 -	Pays de Meaux Habitat	SEM	Privé	1 018 901,00
20/01/2022 -	Pays de Meaux Habitat	SEM	Privé	1 027 923,00
20/01/2022 -	Pays de Meaux Habitat	SEM	Privé	1 161 023,00
20/01/2022 -	Pays de Meaux Habitat	SEM	Privé	3 408 477,00
20/01/2022 -	Pays de Meaux Habitat	SEM	Privé	737 717,00
20/01/2022 -	Pays de Meaux Habitat	SEM	Privé	1 450 499,00
11/07/2022 -	Pays de Meaux Habitat	SEM	Privé	581 651,50
25/07/2022 -	Pays de Meaux Habitat	SEM	Privé	21 562,17
16/08/2022 -	ADOMA	SEM	Privé	2 876 163,84
16/08/2022 -	ADOMA	SEM	Privé	2 227 488,16
01/09/2022 -	CDC Habitat Social	ESH	Privé	1 330 349,00
01/01/2023 -	Trois Moulins Habitat SA	ESH	Privé	364 213,89
01/01/2023 -	Trois Moulins Habitat SA	ESH	Privé	3 266 310,34
16/02/2023 -	Pays de Meaux Habitat	SEM	Privé	578 252,00
16/02/2023 -	Pays de Meaux Habitat	SEM	Privé	1 359 594,00
16/02/2023 -	Pays de Meaux Habitat	SEM	Privé	2 179 602,00
16/02/2023 -	Pays de Meaux Habitat	SEM	Privé	1 474 148,00
16/02/2023 -	Pays de Meaux Habitat	SEM	Privé	350 624,00
16/02/2023 -	Pays de Meaux Habitat	SEM	Privé	1 771 718,00
16/02/2023 -	Pays de Meaux Habitat	SEM	Privé	699 404,00
02/03/2023 -	Pays de Meaux Habitat	SEM	Privé	3 189 847,00
02/03/2023 -	Pays de Meaux Habitat	SEM	Privé	4 655 038,00
02/03/2023 -	Pays de Meaux Habitat	SEM	Privé	616 158,00
02/03/2023 -	Pays de Meaux Habitat	SEM	Privé	997 695,00
06/04/2023 -	Foncière d'Habitat et Humanisme	ESH	Privé	388 424,00
17/07/2023 -	Foncière d'Habitat et Humanisme	ESH	Privé	529 426,00
Subventions supérieures à 75 000 € ou représentant plus de 50 % du produit figurant au compte de résultat de l'organisme				
18/12/2023 - Subvention	Club Sportif de Meaux - Football	Club Sportif de Meaux - Football	Association	169 000,00
18/12/2023 - Subvention	CCAS	CCAS	EPA	335 000,00
18/12/2023 - Subvention	Réussite éducative	Réussite éducative	EPA	150 000,00
18/12/2023 - Subvention	Théâtre	Théâtre	EPIC	1 700 000,00
Autres				

- (1) Hôtel de la collectivité et autres lieux publics désignés par la collectivité.
- (2) Indiquer la date de la décision (délibérations, contrats ou décisions de l'exécutif).
- (3) Préciser la nature de la délégation (concession, affermage, régie intéressée...).
- (4) Les délégations pour lesquels un engagement hors bilan est constaté font l'objet d'une reprise dans l'état relatif aux autres engagements donnés.

IV – ANNEXES

IV

ANNEXES PATRIMONIALES – LISTE DES ORGANISMES DE REGROUPEMENT

B11.1

LISTE DES ORGANISMES DE REGROUPEMENT AUXQUELS ADHERE LA COLLECTIVITE

DESIGNATION DES ORGANISMES	Date d'adhésion	Mode de participation (1)	Montant du financement
Syndicats mixtes (article L. 5721-2 du CGCT)			
EPCI			
EMP FROT	19/02/1974		0,00
SMGM	01/03/1981		0,00
CAPM	01/01/2003		0,00
SDESM	01/01/2014	CONTRIBUTION FORFAITAIRE + 10 cts par habitant	1 500,00
SIPPEREC	27/04/2017	CONTRIBUTION FORFAITAIRE PAR HABITANT	0,16
Autres organismes de regroupement			
SDIS		CONTRIBUTION FORFAITAIRE PAR HABITANT	16,38

(1) Indiquer si le financement est fait par TPZ, TPU, TPU + fiscalité additionnelle ou sans fiscalité propre.

IV – ANNEXES

IV

ANNEXES PATRIMONIALES – LISTE DES ETABLISSEMENTS PUBLICS CREEES

B11.2

LISTE DES ETABLISSEMENTS PUBLICS CREEES

Catégorie d'établissement (1)	Intitulé / objet de l'établissement	Date de création	Date de délibération	Nature de l'activité (SPIC/SPA)	TVA (oui / non)
CCAS	CENTRE ACTION SOCIALE	01/01/1963	01/01/1963	SPA	non

(1) Il s'agit de recenser les établissements publics créés par la collectivité pour l'exploitation directe d'un service public relevant de sa compétence.

Pour rappel, la collectivité a l'obligation de constituer une régie si le service concerné est de nature industrielle et commerciale (cf. article L. 1412-1 du CGCT) ou la faculté de constituer une régie si le service concerné est de nature administrative et n'est pas de ceux qui, par leur nature ou par la loi, ne peuvent être assurés que par la collectivité elle-même (cf. article L. 1412-2 du CGCT).

Les régies ainsi créées peuvent, au choix de la collectivité, être dotées :

- soit de la personnalité morale et de l'autonomie financière ;
- soit de la seule autonomie financière.

Cependant, il convient de préciser que seules les régies dotées de la personnalité morale et de l'autonomie financière sont dénommées établissement public et doivent être recensées dans cet état.

IV – ANNEXES	IV
ANNEXES PATRIMONIALES – LISTE DES SERVICES INDIVIDUALISES DANS UN BUDGET ANNEXE	B11.3

LISTE DES SERVICES INDIVIDUALISES DANS UN BUDGET ANNEXE

Catégorie de services (1)	Intitulé / objet du service	Date de création	Date de délibération	N° SIRET	Nature de l'activité (SPIC/SPA)	TVA (oui / non)
Théâtre du Luxembourg	THEATRE	25/12/2001	25/12/2001	21770300000000	SPIC	oui
ZAC du Mont Thabor 2	ZAC	01/01/2007	01/01/2007	21770300000000	SPA	oui

(1) Exemples de catégories : régie à seule autonomie financière, opérations d'aménagement, service social et médico-social.

IV – ANNEXES	IV
ANNEXES BUDGETAIRES EQUILIBRE BUDGETAIRE – DEPENSES	C1.1

DEPENSES A COUVRIR PAR DES RESSOURCES PROPRES

Art. (1)	Libellé (1)	Propositions nouvelles	Vote (2)
DEPENSES TOTALES A COUVRIR PAR DES RESSOURCES PROPRES = A + B		5 640 000,00	I 5 640 000,00
16 Emprunts et dettes assimilées (A)		5 630 000,00	5 630 000,00
1631	Emprunts obligataires	0,00	0,00
1641	Emprunts en euros	5 310 846,00	5 310 846,00
1643	Emprunts en devises	0,00	0,00
16441	Opérations afférentes à l'emprunt	300 000,00	300 000,00
1671	Avances consolidées du Trésor	0,00	0,00
1672	Emprunts sur comptes spéciaux du Trésor	0,00	0,00
1678	Autres emprunts et dettes	0,00	0,00
1681	Autres emprunts	19 154,00	19 154,00
1682	Bons à moyen terme négociables	0,00	0,00
1687	Autres dettes	0,00	0,00
Dépenses et transferts à déduire des ressources propres (B)		10 000,00	10 000,00
10...	Reprise de dotations, fonds divers et réserves		
10...	Reversement de dotations, fonds divers et réserves		
10226	Taxe d'aménagement	10 000,00	10 000,00
139	Subv. invest. transférées cpte résultat	0,00	0,00

	Op. de l'exercice I	Restes à réaliser en dépenses de l'exercice précédent (3) (4)	Solde d'exécution D001 (3) (4)	TOTAL II
Dépenses à couvrir par des ressources propres	5 640 000,00	0,00	0,00	5 640 000,00

(1) Détailler les chapitres budgétaires par article conformément au plan de comptes.

(2) Crédits de l'exercice votés lors de la séance.

(3) Inscrire uniquement si le compte administratif est voté ou en cas de reprise anticipée des résultats de l'exercice précédent.

(4) Indiquer le montant correspondant figurant en II - Présentation générale du budget – vue d'ensemble.

Accusé de réception en préfecture
 077-217702844-20231218-23120206-DE
 Date de télétransmission : 22/12/2023
 Date de réception préfecture : 22/12/2023

IV – ANNEXES	IV
ANNEXES BUDGETAIRES EQUILIBRE BUDGETAIRE – RECETTES	C1.2

RESSOURCES PROPRES

Art. (1)	Libellé (1)	Propositions nouvelles	Vote (2)
RECETTES (RESSOURCES PROPRES) = a + b		12 960 379,55	III 12 960 379,55
Ressources propres externes de l'année (a)		4 216 000,00	4 216 000,00
10221	TLE	0,00	0,00
10222	FCTVA	3 696 000,00	3 696 000,00
10226	Taxe d'aménagement (3)	500 000,00	500 000,00
10228	Autres fonds d'investissement	0,00	0,00
13146	Attributions compensation investissement	0,00	0,00
13156	Attributions compensation investissement	0,00	0,00
13246	Attributions compensation investissement	0,00	0,00
13256	Attributions compensation investissement	0,00	0,00
138	Autres subventions invest. non transf.	0,00	0,00
26...	Participations et créances rattachées		
27...	Autres immobilisations financières		
275	Dépôts et cautionnements versés	20 000,00	20 000,00
Ressources propres internes de l'année (b) (4)		8 744 379,55	8 744 379,55
15...	Provisions pour risques et charges		
169	Primes de remboursement des obligations	0,00	0,00
26...	Participations et créances rattachées		
27...	Autres immobilisations financières		
28...	Amortissement des immobilisations		
28188	Autres immo. corporelles	3 500 000,00	3 500 000,00
29...	Dépréciations des immobilisations		
31...	Matières premières (et fournitures) (5)		
33...	En-cours de production de biens (5)		
35...	Stocks de produits (5)		
39...	Dépréciation des stocks et en-cours		
481...	Charges à rép. sur plusieurs exercices		
49...	Dépréciation des comptes de tiers		
59...	Dépréciation des comptes financiers		
024	Produits des cessions d'immobilisations	1 569 841,00	1 569 841,00
021	Virement de la section de fonctionnement	3 674 538,55	3 674 538,55

	Opérations de l'exercice III	Restes à réaliser en recettes de l'exercice précédent (6) (7)	Solde d'exécution R001 (6) (7)	Affectation R1068 (6)	TOTAL IV
Total ressources propres disponibles	12 960 379,55	0,00	0,00	0,00	12 960 379,55

	Montant
Dépenses à couvrir par des ressources propres	II 5 640 000,00
Ressources propres disponibles	IV 12 960 379,55
Solde	V = IV – II (8) 7 320 379,55

- (1) Les comptes 15, 169, 26, 27, 28, 29, 39, 481, 49 et 59 sont à détailler conformément au plan de comptes.
- (2) Crédits de l'exercice votés lors de la séance.
- (3) Le compte 10226 peut être utilisé uniquement par les communes et les établissements publics à fiscalité propre.
- (4) Les comptes 15, 29, 39, 49 et 59 sont présentés uniquement si la collectivité applique le régime des provisions budgétaires, conformément aux dispositions législatives et réglementaires afférentes.
- (5) Les comptes 31, 33 et 35 ne peuvent être utilisés que pour les budgets utilisant la comptabilité de stock. Par conséquent, seuls les budgets retraçant les dépenses et les recettes d'un lotissement ou d'une ZAC peuvent utiliser les comptes susmentionnés.

VILLE DE MEAUX - VILLE : BUDGET PRINCIPAL - BP - 2024

Accuse de réception en préfecture
077-217702844-20231218-23120206-DE
Date de télétransmission : 22/12/2023
Inscrire uniquement le compte administratif

- (6) Inscrire uniquement le compte administratif est voté ou en cas de reprise anticipée des résultats de l'exercice précédent.
- (7) Indiquer le montant correspondant figurant en II - Présentation générale du budget – vue d'ensemble.
- (8) Indiquer le signe algébrique.

Chaîne d'intégrité du document : 4D F7 C5 3D AD E6 6C 19 76 3B 29 E6 C3 AC 3C
 Publié le : 22/12/2023
Par : MAIRIE DE MEAUX
Document certifié conforme à l'original
<https://publiact.fr/documentPublic/218139>

IV – ANNEXES	IV
AUTRES ELEMENTS D'INFORMATION – LISTE DES SERVICES ASSUJETTIS A LA TVA ET NON ERIGES EN BUDGET ANNEXE	D1

LISTE DES SERVICES ASSUJETTIS A LA TVA ET NON ERIGES EN BUDGET ANNEXE

Catégorie de services	Intitulé / objet du service	Date de création	Date de délibération	Nature de l'activité (SPIC/SPA)
JURIDIQUE	LOYERS COMMERCIAUX	01/01/2007	01/01/2007	SPIC

IV – ANNEXES

IV

AUTRES ELEMENTS D'INFORMATION – DECISIONS EN MATIERE DE TAUX DES CONTRIBUTIONS

D3

Libellés	Base notifiée (si connue à la date de vote)	Variation de la base / (N-1) (%)	Taux, coefficient ou forfait appliqués par décision de l'assemblée délibérante (%, unité ou €)	Variation du taux / N-1 (%)	Produit voté par l'assemblée délibérante	Variation du produit / N-1 (%)
Part régionale des ressources						
TICPE (part définie à l'art. 265 du code des douanes)	SP	0,00	0,00	0,00	0,00	0,00
	Gazole	0,00	0,00	0,00	0,00	0,00
TICPE (majoration définie à l'art. 265 A bis du code des douanes)	SP	0,00	0,00	0,00	0,00	0,00
	Gazole	0,00	0,00	0,00	0,00	0,00
Taxe sur les permis de conduire	0,00	0,00	0,00	0,00	0,00	0,00
Taxe sur les certificats d'immatriculation des véhicules	0,00	0,00	0,00	0,00	0,00	0,00
Taxe spéciale de consommation de produits pétroliers (1)	0,00	0,00	0,00	0,00	0,00	0,00
Taxe sur le transport public aérien et maritime (1)	0,00	0,00	0,00	0,00	0,00	0,00
Taxe relative à l'octroi de mer (1)	0,00	0,00	0,00	0,00	0,00	0,00
Droits assimilés au droit d'octroi de mer auxquels sont soumis les rhums et spiritueux (1)	0,00	0,00	0,00	0,00	0,00	0,00
Part départementale des ressources						
Taxe d'aménagement	0,00	0,00	0,00	0,00	0,00	0,00
Taxe de publicité foncière et droit d'enregistrement	0,00	0,00	0,00	0,00	0,00	0,00
Taxe sur la consommation finale d'électricité	0,00	0,00	0,00	0,00	0,00	0,00
Taxe sur les remontées mécaniques des zones de montagne	0,00	0,00	0,00	0,00	0,00	0,00
Part communale des ressources						
TFPB	71 337 495,00	7,91	45,57	4,00	31 562 098,00	15,25
TFPNB	186 680,00	4,00	71,25	4,00	137 619,00	14,00
CFE	0,00	0,00	0,00	0,00	0,00	0,00
Taxe d'habitation sur les résidences secondaires	294 284,00	4,00	17,00	0,00	500 283,00	4,00
TOTAL	0,00	0,00			32 200 000,00	0,00

(1) Taxes perçues par les collectivités d'Outre-mer.

(2) Détailler les taxes pour lesquelles la collectivité a un pouvoir de modulation.

V – ARRETE ET SIGNATURES	V
ARRETE ET SIGNATURES	A

Nombre de membres en exercice : 0

Nombre de membres présents : 0

Nombre de suffrages exprimés : 0

VOTES :

Pour : 0

Contre : 0

Abstentions : 0

Date de convocation :

Présenté par (1),

A , le

Délibéré par l'assemblée (2), réunie en session

A , le

Les membres de l'assemblée délibérante (2),(3).

ABASSI OUAHID, Maire adjoint	
ALLARD CHRISTIAN, Maire adjoint	
ATTALI DIDIER, Conseiller municipal	
BENHAMED RACHIDA, Conseillère municipale	
BLAY LAETITIA, Maire adjointe	
BOURGEOIS ALAIN, Conseiller municipal	
BRAS ARTUR JORGE, Maire adjoint	
BUFFE EMILIE, Maire adjointe	
COPÉ JEAN FRANCOIS, Maire de la Ville de Meaux	
DE KESLING AMANDINE, Maire adjointe	
DELL'OSTE BRUNO, Maire adjoint	
DIOP SALY, Conseillère municipale	
EBOUMBOU AURORE, Conseillère municipale	
GALAOUI DONIA, Conseillère municipale	
GERRAUD JEAN MARIE, Conseiller municipal	
GILEWSKI CHANTALE, Conseillère municipale	
GONCALVES LUDIVINE, Conseillère municipale	
GOSELIN THI MY, Conseillère municipale	
GOURDY FRANCK, Conseiller municipal	
GUIBEGA PASCALE, Conseillère municipale	

V – ARRETE ET SIGNATURES
ARRETE ET SIGNATURES
V
A

HEMERY PASCAL, Conseiller municipal	
HUBLET VIRGINIE, Conseillère municipale	
LACROIX SARAH, Conseillère municipale	
LEFEVRE SANDRA, Conseillère municipale	
LELOUP JULIEN, Conseiller municipal	
LOCICIRO BERNARD, Conseiller municipal	
MAHOUKOU MARIE France, Maire adjointe	
MALKIC SEBASTIEN, Conseiller municipal	
MARIE LUCE KEVEEN, Conseiller municipal	
MOUKHINE FORTIER ANDRE, Conseiller municipal	
MOURADOUDI ALLAL, Maire adjoint	
OZTURK FATMA, Conseillère municipale	
PARIGI JEAN FRANCOIS, Conseiller municipal	
PASTOR CHRISTIAN, Conseiller municipal	
PONOT ROGER CORINNE, Maire adjointe	
REZEG SAID, Conseiller municipal	
RODRIGUES FERNANDO, Conseiller municipal	
ROUSSEAU VALENTINE, Conseillère municipale	
SAVERET GILLES, Conseiller municipal	
SISSOKO SADIO, Conseiller municipal	
TISSERAND JEROME, Maire adjoint	
TORNN RACHEL, Conseillère municipale	
VAISSIERE EVELYNE, Conseillère municipale	
VANEECKHOUTTE François, Conseiller municipal	
VIELPEAU EMMANUELLE, Maire adjointe	

Certifié exécutoire par (1), compte tenu de la transmission en préfecture, le , et de la publication le

A , le

(1) Indiquer « la présidente » ou « le président ».

(2) Indiquer la nature de l'assemblée délibérante : du conseil régional de ..., de la Collectivité territoriale unique de ..., de la métropole de ..., du Conseil syndical de ...

(3) L'ajout des signataires est désormais facultatif.

VILLE DE MEAUX

Adoption du budget primitif 2024

Date de convocation	11.12.23	Nombre de membres en exercice :	45	
Date séance du Conseil	18.12.23	Nombre de membres présents :	44	
Présenté par le Maire	Nombre de suffrages exprimés :			
A Meaux, le 18 DEC. 2023	Budget principal	POUR : 40	CONTRE : 4	ABSTENTION : —
Le Maire,	Budget annexe ZAC Mont Thabor II	POUR : 37	CONTRE : 3	ABSTENTION : 1
	Budget annexe Théâtre Luxembourg	POUR : 42	CONTRE : 1	ABSTENTION : 1
		POUR :	CONTRE :	ABSTENTION :
		POUR :	CONTRE :	ABSTENTION :
		POUR :	CONTRE :	ABSTENTION :

ARRETE - SIGNATURES

Délibéré par le Conseil Municipal, réuni en session ordinaire

A Meaux, le 18 DEC. 2023

Les membres du Conseil Municipal,

DELL OSTE Bruno	DE KESLING Amandine	MOURADOUDI Allal	MAHOUKOU Marie-France	ALLARD Christian
VIELPEAU Emmanuelle	PARIGI Jean-François	BLAY Laetitia	BRAS Artur-Jorge	PONOT-ROGER Corinne
TISSERAND Jérôme	BUFRE Emilie	ABASSI Ouahid	LOCICIRO Bernard	DIOP Saly
ANTALL Didier	GOURDY Franck	GONCALVES Ludivine	HEMERY Pascal	LELOUP Julien
LEFEVRE Sandra	HUBLET Virginie	REZEG Said	MARIE LUCE Keveen	GILEWSKI Chantale

Adoption du budget primitif 2024

GUERRAUD Jean-Marie	VAISSIERE Evelyne	RODRIGUES Fernando	OZTURK Fatma	BOURGEOIS Alain
	Mme GILFORSK 			
GUIBEGA Pascale	SISSOKO Sadio	BENHAMED Rachida	LACROIX Sarah	GOSSELIN Thi-My
	M. BOURGEOIS 		Mme OZTURK 	
EBOUMBOU Aurore	MALKIC Sébastien	TORRN Rachel	PASTOR Christian	GALAOUI Donia
		Mme GALAOUI 		
MOUKHINE-FORTIER André	ROUSSEAU Valentine	SAVERET Gilles	VANECKHOUTTE François	
				

Transmis en Sous Préfecture de Meaux le	Certifié exécutoire par le Maire le
22 DEC. 2023	

Le Maire,